

19.06.2026

## Fahrzeugbeschreibung

**Fahrzeug:** NISSAN Leaf 150 PS 39KWH Schräghecklimousine 5-türig 0 ccm 150 PS / 110 KW  
Elektrisch Automatik

Amtliches Kennzeichen: HD -LZ 0520E      Fahrgestell-Nummer: SJNFAAZE1U0154434  
Vertrags-Nummer: 16025081      Erstzulassung: 02.03.2022  
Internes KZ: 15044139      Kilometer-Stand: 0

Unfall/Schaden: Dem Verkäufer wurden keine unfallbedingten Beschädigungen am Fahrzeug angezeigt.

---

### Ausstattung:

**NISSAN Leaf 150 PS 39KWH Schräghecklimousine 5-türig 0 ccm 150 PS / 110 KW Elektrisch Automatik**

Lackierung: \_\_\_\_\_ Polsterung: \_\_\_\_\_ Telefontyp: \_\_\_\_\_

**Listenpreis ohne Sonderausstattung in EUR (vor Mwst.) 0,00**

Sonderausstattung in EUR (vor Mwst.):

**Listenpreis gesamt in EUR (vor Mwst.) 0,00**

## Technische Daten

(Angaben basieren auf Herstellerangaben\*)

Fahrzeug:	NISSAN Leaf 150 PS 39KWH Schräghecklimousine5-türig 0 ccm 150 PS / 110 KW Elektrisch Automatik		
Modelljahr:	2022		
kW / PS:	110 / 150	Hubraum:	0
Getriebe:	Automatik	Anzahl Gänge:	1
Emissionsgruppe:		CO2 (g/km):	0
durchschn. Verbr./100 Km:	0,0000	Tankinhalt:	0
Max. Km/h:	144	Beschl. 0-100 Km/h in Sec.:	7,900
Leergewicht (kg):	1580	zul. Gewicht (kg):	1995

\* Angaben ohne Gewähr

**Unfall-/Schadenspiegel**

**Vertrags-Nummer:** 16025081  
**Amtliches Kennzeichen:** HD -LZ 0520E  
**Übersicht erstellt am:** 19.06.2026

Für das Fahrzeug gem. o.g. Leasingvertrag, Fahrzeugtyp

**NISSAN Leaf 150 PS 39KWH Schräghecklimousine5-türig 0 ccm 150 PS / 110 KW Elektrisch Automatik**

wurden uns während der Vertragslaufzeit nachfolgende Beschädigungen angezeigt:

---

<i>Datum</i>	<i>SNR</i>	<i>Verursacher</i>	<i>Beschädigung</i>	<i>Reparatur erfolgt *</i>	<i>Gutachten vorhanden *</i>
11.04.2026	9059992199	Eigenverschulden	Stossstange hinten Beifahrerseite	Nein	Nein
20.09.2024	9059904019	Eigenverschulden	Aussenspiegel Fahrerseite	Ja	Nein
			Stossstange hinten Fahrerseite		
			Kotflügel hinten Fahrerseite		
			Tür hinten Fahrerseite		

---

\* Sofern für eine Schadennummer mehrere Beschädigungen angegeben sind, gilt der Eintrag in dieser Spalte für die gesamte Schadennummer.

**Unfall-/Schadenspiegel zur Kenntnis genommen:**

\_\_\_\_\_  
Datum und Unterschrift Käufer

**Wartungsreport**

**Vertrags-Nummer:** 16025081  
**Amtliches Kennzeichen:** HD -LZ 0520E  
**Übersicht erstellt am:** 19.06.2026

Für das Fahrzeug gem. o.g. Leasingvertrag, Fahrzeugtyp

**NISSAN Leaf 150 PS 39KWH Schräghecklimousine5-türig 0 ccm 150 PS / 110 KW Elektrisch Automatik**

wurden uns während der Vertragslaufzeit nachfolgende Wartungen angezeigt:

---

<i><b>Datum</b></i>	<i><b>Km-Stand</b></i>	<i><b>Art der Wartung</b></i>
27.04.2023	5509	Inspektion und Wartung

---

**Wartungsreport zur Kenntnis genommen:**

\_\_\_\_\_  
Datum und Unterschrift Käufer



**SJNFAAZE1U0154434**

## Angaben zum Fahrzeug

<b>Halter</b>		<b>Besichtigungszustand</b>	bedingt: Licht/Nässe/Schmutz
<b>Kennzeichen</b>		<b>Laufleistung (abgelesen)</b>	21.534 km
<b>Hersteller</b>	Nissan	<b>Restlauf bis Service</b>	-3 Monat(e)
<b>Typ/Modell</b>	Leaf 40kWh	<b>HU (Bericht lag vor)</b>	03/2027
<b>Fahrgestellnummer</b>	SJNFAAZE1U0154434	<b>Leistung / Hubraum</b>	90 kW
<b>Erstzulassung</b>	02.03.2022	<b>Polster/Farbe</b>	/
<b>Letzte Wartung</b>	03/2025, 9.800 km	<b>Lackierung</b>	
<b>Kraftstoffart</b>	Elektro	<b>Getriebe</b>	Automatik

## Zustandsbericht

### Wertmindernde Faktoren

Nr.	Bauteilgruppe	Beschreibung
1	Fahrzeugdach	Antennenstab (fehlt) - erneuern
2	Ausrüstung	Tirefit Füllmittel - abgelaufen - erneuern
3	2.Radsatz	1 Leichtmetallfelge - verkratzt / verschürft - Wertminderung
4	Seitenwand links	Einstieg - verkratzt / verschürft - Smart Repair
5	Seitenwand rechts	Einstieg - verkratzt / verschürft - Smart Repair
6	Sonstiges	Inspektion/Wartung - fällig - erneuern
7	Tür hinten rechts	Tür - verkratzt / verschürft - instandsetzen und lackieren
8	Stoßfänger vorn	Stoßfänger vorn - verkratzt / verschürft - instandsetzen und lackieren
9	Seitenwand rechts	Seitenwand - Delle / Lackschaden - instandsetzen und lackieren
10	Tür vorn links	Tür - verkratzt / verschürft - instandsetzen und lackieren
11	Stoßfänger hinten	Stoßfänger hinten - verformt - erneuern

### Gebrauchsspuren

Nr.	Bauteilgruppe	Beschreibung
1	Interieur	Innenraum - Abrieb - kein Abzug
2	Karosserie	Karosserie (Steinschläge) - Kratzer - kein Abzug
3	Verglasung	Frontscheibe - Steinschlag - kein Abzug

### Fehlteile

Fehlteil
----------

### Vorschäden

Nr.	Vorschaden
1	Heck, Angabe durch Nutzer/Auftraggeber



## Festgestellte Nachlackierungen

Nr.	Ort
1	Seitenwand links, Tür hinten links

## Hauptbereifung

Achse	Reifengröße	Hersteller	Reifentyp	Profiltiefe	Verktgl.	Zul.
1	205/55 R16 91H	Dunlop	Winterreifen	6mm - 6mm	i.O.	
2	205/55 R16 91H	Dunlop	Winterreifen	6mm - 6mm	i.O.	

## Zusatzbereifung

Achse	Reifengröße	Hersteller	Reifentyp	Profiltiefe	Verktgl.	Zul.
1	205/55 R16 91V	Bridgestone	Sommerreifen	5mm - 5mm	i.O.	
2	205/55 R16 91V	Bridgestone	Sommerreifen	6mm - 6mm	i.O.	

## Ersatz

Typ	Reifengröße	Hersteller	Reifentyp	Profiltiefe	Ablaufdatum
Tirefit					07/2025

Der Verschleißzustand sowie evtl. Schäden an der Bereifung sind wertmäßig berücksichtigt.

## Bemerkungen

Keine Gewähr auf Vollständigkeit und  
Richtigkeit der angezeigten Ausstattung.  
Techn. Änderungen vorbehalten  
Das Fahrzeug weist dem Alter, der Laufleistung und dem  
Einsatzzweck entsprechende Gebrauchsspuren auf.  
elektr. Komponenten geprüft, i. O.

Lackwerte geprüft, n. i. O.

Fahrzeug war zum Zeitpunkt der Besichtigung verschmutzt, weitere Beschädigungen können nicht ausgeschlossen werden

**TÜV SÜD Auto Service GmbH**    **Besichtigungsort**  
Römeräcker 1                      SAP Walldorf  
76351 Linkenheim - Hochstetten    69190 Walldorf

Besichtigungsdatum: 09.06.2026  
**Protokollnummer: 45851216**  
Anlieferungsdatum: 09.06.2026



---

## Angaben zum Fahrzeug

<b>Hersteller</b>	Nissan	<b>Besichtigungszustand</b>	bedingt: Licht/Nässe/Schmutz
<b>Typ/Modell</b>	Leaf 40kWh	<b>Laufleistung (abgelesen)</b>	21.534 km
<b>Fahrgestellnummer</b>	SJNFAAZE1U0154434	<b>Erstzulassung</b>	02.03.2022

### Angaben zum Auftrag:

Auftragsgemäß erfolgte die Fahrzeugzustandsbewertung in demontagefreien Zustand.

### Fahrzeug-Identifizierung:

Die Fahrzeug-Identifizierungsnummer (FIN) wurde am Fahrzeug abgelesen und die Übereinstimmung im Verlauf der Besichtigung durch den Unterzeichner mit den vorgelegten Unterlagen festgestellt.

### Besichtigungsbedingungen:

Eine ordnungsgemäße Sichtprüfung der Lackierung und der Karosserie war wegen unzureichender Lichtverhältnisse/ Nässe oder Verschmutzung nur eingeschränkt möglich.

### Allgemeinzustand:

Das Fahrzeug weist dem Alter und Einsatzzweck entsprechende Gebrauchsspuren auf.

## Übersichtsfotos



Abbildung 1: Schräg vorne



Abbildung 2: Schräg vorne



Abbildung 3: Schräg hinten



Abbildung 4: Schräg hinten



Abbildung 5: Innenraum



Abbildung 6: Innenraum



Abbildung 7: Innenraum



Abbildung 8: Innenraum



Abbildung 9: Innenraum



Abbildung 10: Sonstiges



Abbildung 11: Sonstiges

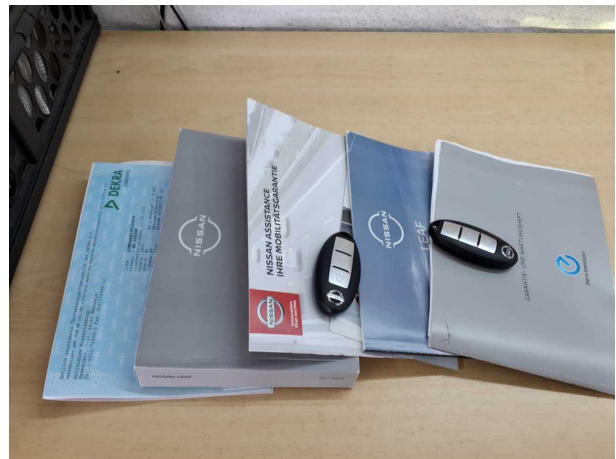

Abbildung 12: Sonstiges

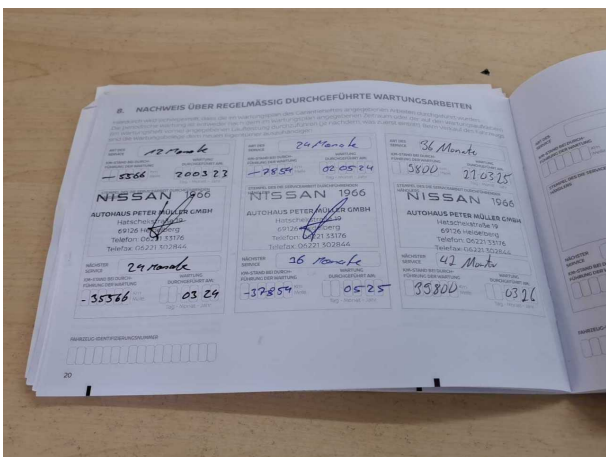

Abbildung 13: Sonstiges



Abbildung 14: Sonstiges



Abbildung 15: Sonstiges

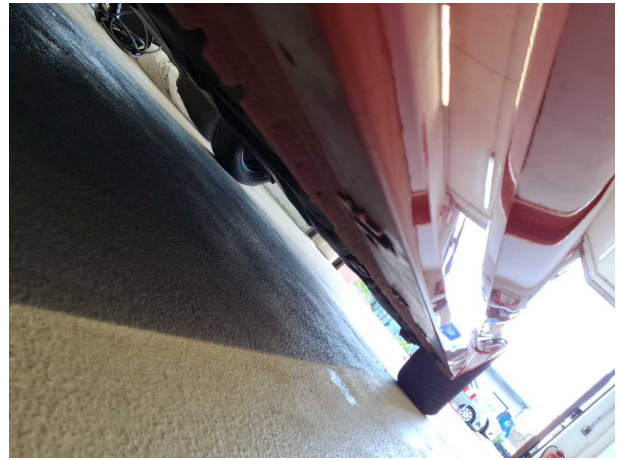

Abbildung 16: Sonstiges



Abbildung 17: Sonstiges



Abbildung 18: Sonstiges

**TÜV SÜD Auto Service GmbH**    **Besichtigungsort**  
Römeräcker 1                      SAP Walldorf  
76351 Linkenheim - Hochstetten    69190 Walldorf

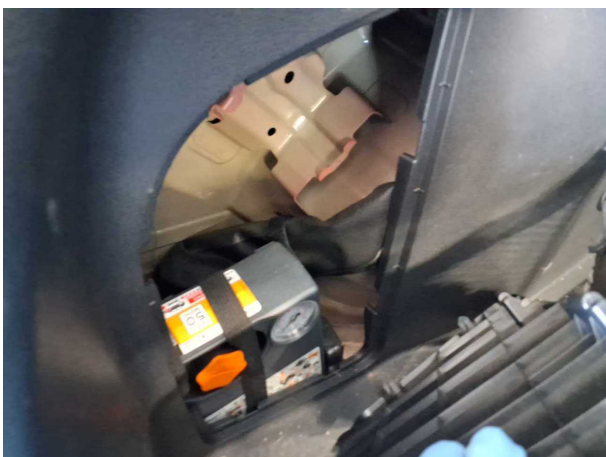
Besichtigungsdatum: 09.06.2026  
**Protokollnummer: 45851216**  
Anlieferungsdatum: 09.06.2026

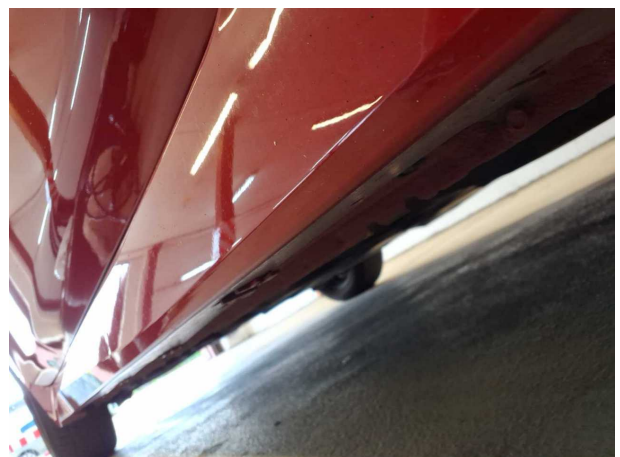

**Abbildung 19:** Sonstiges



**Abbildung 20:** Sonstiges

## Beschädigungsfotos



**Beschädigung #1:** Fahrzeugdach: Antennenstab (fehlt) - erneuern



**Beschädigung #3:** 2.Radsatz: 1 Leichtmetallfelge - verkratzt / verschürft - Wertminderung



**Beschädigung #4:** Seitenwand links: Einstieg - verkratzt / verschürft - Smart Repair



**Beschädigung #4:** Seitenwand links: Einstieg - verkratzt / verschürft - Smart Repair



**Beschädigung #5:** Seitenwand rechts: Einstieg - verkratzt / verschürft - Smart Repair



**Beschädigung #5:** Seitenwand rechts: Einstieg - verkratzt / verschürft - Smart Repair



**Beschädigung #7:** Tür hinten rechts: Tür - verkratzt / verschürft - instandsetzen und lackieren



**Beschädigung #7:** Tür hinten rechts: Tür - verkratzt / versch... - instandsetzen und lackieren

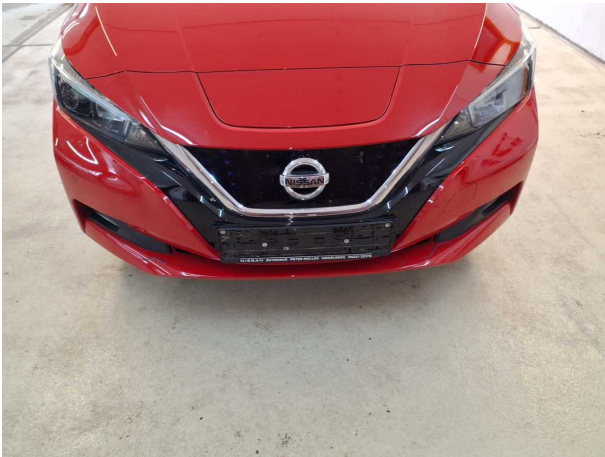

**Beschädigung #8:** Stossfänger vorn: Stossfänger vorn - verkratzt / verschürft - instandsetzen und lackieren



**Beschädigung #8:** Stossfänger vorn: Stossfänger vorn - verkratzt / verschürft - instandsetzen und lackieren

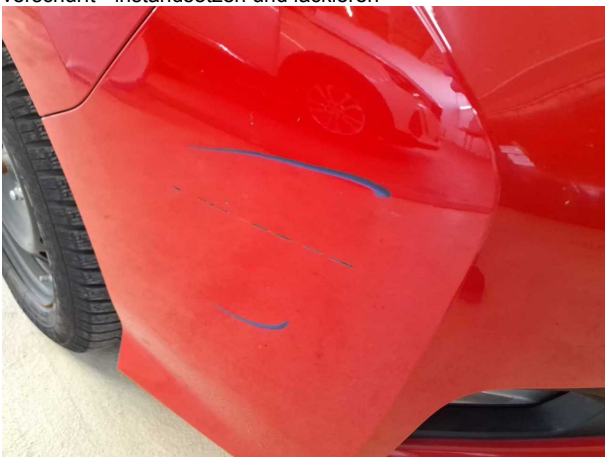

**Beschädigung #8:** Stossfänger vorn: Stossfänger vorn - verkratzt / verschürft - instandsetzen und lackieren



**Beschädigung #8:** Stossfänger vorn: Stossfänger vorn - verkratzt / verschürft - instandsetzen und lackieren



**Beschädigung #9:** Seitenwand rechts: Seitenwand - Delle / Lackschaden - instandsetzen und lackieren



**Beschädigung #9:** Seitenwand rechts: Seitenwand - Delle / Lackschaden - instandsetzen und lackieren

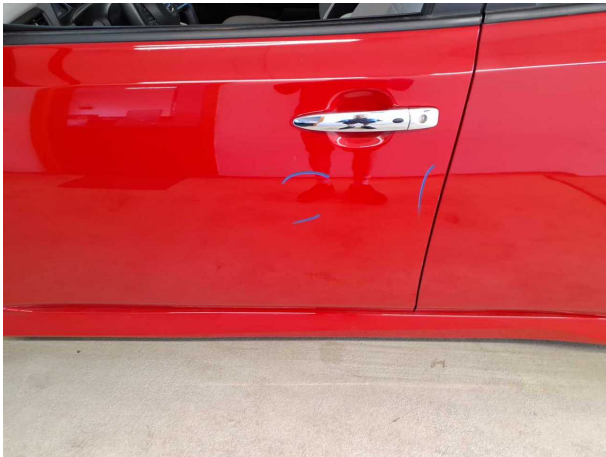

**Beschädigung #10:** Tür vorn links: Tür - verkratzt / verschürft - instandsetzen und lackieren

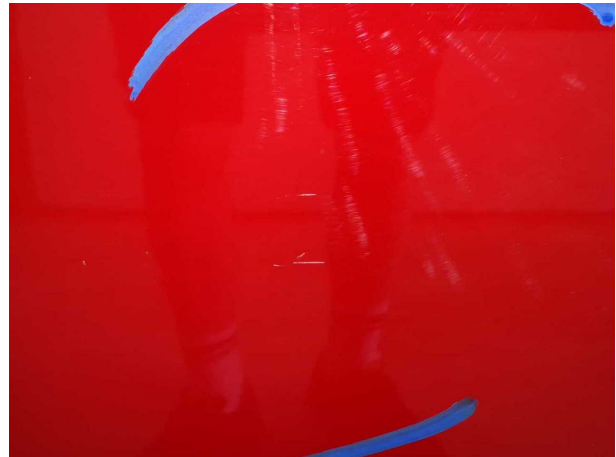

**Beschädigung #10:** Tür vorn links: Tür - verkratzt / verschürft - instandsetzen und lackieren

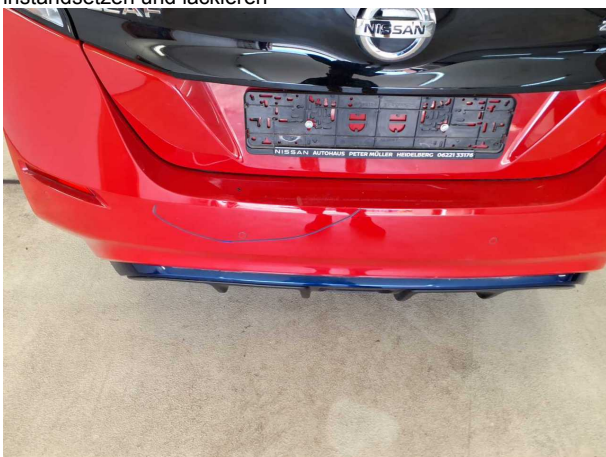

**Beschädigung #11:** Stossfänger hinten: Stossfänger hinten - verformt - erneuern



**Beschädigung #11:** Stossfänger hinten: Stossfänger hinten - verformt - erneuern



## Nachlackierungsfotos



**Nachlackierung 1:** Seitenwand links, Tür hinten links



**Nachlackierung 1:** Seitenwand links, Tür hinten links



## Checkliste

Vorhanden	Name
<input type="checkbox"/>	ABE
<input type="checkbox"/>	Abschleppöse
<input type="checkbox"/>	Anhängekupplung abnehmbar
<input type="checkbox"/>	Antenne
<input type="checkbox"/>	Bordbuchmappe
<input type="checkbox"/>	Bordwerkzeug
<input type="checkbox"/>	Consumer Kabelkit
<input type="checkbox"/>	Fernbedienung Standheizung
<input type="checkbox"/>	Ladekabel
<input type="checkbox"/>	Laderaumabdeckung / Rollo
<input type="checkbox"/>	Leichtmetallfelgensatz komplett
<input type="checkbox"/>	Navigations Datenträger
<input type="checkbox"/>	Schlüssel Anhängerkupplung
<input type="checkbox"/>	Serviceheft
<input type="checkbox"/>	Tirefit Füllmittel
<input type="checkbox"/>	Tirefit komplett
<input type="checkbox"/>	Tirefit Kompressor
<input type="checkbox"/>	Windschott



**SJNFAAZE1U0154434**

## Vehicle details

Operator		Inspection condition	Conditional: Light/moisture/dirt
License number		Mileage (Read)	21,534 km
Manufacturer	Nissan	Next maintenance in	-3 Monat(e)
Type / Model	Leaf 40kWh	Main inspection (Report on hand)	03/2027
Vehicle Identification number	SJNFAAZE1U0154434	Power / Engine displacement	90 kW
First registration	2 Mar 2022	Upholstery/Colour	/
Last maintenance	03/2025, 9,800 km	Paintwork	
Fuel type	Electric	Gearbox	Automatic

## Zustandsbericht

### Value reducing factors

No.	Component group	Description
1	Roof	Stub aerial (Fehlt) - Replace
2	Equipment	Tirefit filler - Expired - Replace
3	2nd wheel set	1 alloy rim - Scratched - Loss in value
4	Side panel - rear left side	Sill - Scratched - Smart repair
5	Side panel - rear right side	Sill - Scratched - Smart repair
6	Misc.	Inspection / maintenance - Due - Replace
7	Door - rear right side	Door - Scratched - Repair and paint
8	Front bumper	Front bumper - Scratched - Repair and paint
9	Side panel - rear right side	Side panel - Dent / paintcoat damage - Repair and paint
10	Door - front left side	Door - Scratched - Repair and paint
11	Rear bumper	Rear bumper - Deformed - Replace

### Wear and tear

No.	Component group	Description
1	Interior	Interior - Abrasion - No deduction
2	Body	Body (Steinschläge) - Scratch(es) - No deduction
3	Vehicle glazing	Windscreen - Stone chips - No deduction

### Missing parts

Missing part
--------------

### Previous damages

No.	Previous damage
1	Rear, Provided by user / customer



## Detected repainting

No.	Location
1	Side panel - rear left side, Door - rear left side

## Main tyres

Axle	Tyre size	Manufacturer	Type of tyre	Tread depth	Roadworthy	Permissibility
1	205/55 R16 91H	Dunlop	Winter tyres	6mm - 6mm	o.k.	
2	205/55 R16 91H	Dunlop	Winter tyres	6mm - 6mm	o.k.	

## Additional tyres

Axle	Tyre size	Manufacturer	Type of tyre	Tread depth	Roadworthy	Permissibility
1	205/55 R16 91V	Bridgestone	Summer tyres	5mm - 5mm	o.k.	
2	205/55 R16 91V	Bridgestone	Summer tyres	6mm - 6mm	o.k.	

## Replacement

Type	Tyre size	Manufacturer	Type of tyre	Tread depth	Expiration date
Tirefit					07/2025

The wear and tear condition and possible damages to the tyres are considered in the value.

## Comments

Keine Gewähr auf Vollständigkeit und Richtigkeit der angezeigten Ausstattung.  
Techn. Änderungen vorbehalten  
Das Fahrzeug weist dem Alter, der Laufleistung und dem Einsatzzweck entsprechende Gebrauchsspuren auf.  
elektr. Komponenten geprüft, i. O.

Lackwerte geprüft, n. i. O.

Fahrzeug war zum Zeitpunkt der Besichtigung verschmutzt, weitere Beschädigungen können nicht ausgeschlossen werden

**TÜV SÜD Auto Service GmbH**  
Römeräcker 1  
76351 Linkenheim - Hochstetten

**Inspection location**  
SAP Walldorf  
69190 Walldorf

Inspection date: 9 Jun 2026  
**Protocol number: 45851216**  
Delivery date: 9 Jun 2026



---

## Vehicle details

<b>Manufacturer</b>	Nissan	<b>Inspection condition</b>	Conditional: Light/moisture/dirt
<b>Type / Model</b>	Leaf 40kWh	<b>Mileage (Read)</b>	21,534 km
<b>Vehicle Identification number</b>	SJNFAAZE1U0154434	<b>First registration</b>	2 Mar 2022

### Details of the order:

In accordance with the contract, the evaluation of vehicle's condition was performed without the vehicle being disassembled.

### Vehicle identification:

The vehicle identification number (VIN) was read from the vehicle and its conformity with the submitted documents was confirmed by the undersigned during the inspection.

### Inspection conditions:

A proper visual inspection of the paintwork and bodywork was only possible to a limited extent due to insufficient lighting conditions/dampness or dirt.

### General condition:

The vehicle shows traces of wear and tear corresponding to its age and purpose

## Overview pictures



Figure 1: Diagonal front



Figure 2: Diagonal front



Figure 3: Diagonal rear



Figure 4: Diagonal rear



Figure 5: Interior



Figure 6: Interior



Figure 7: Interior



Figure 8: Interior



Figure 9: Interior

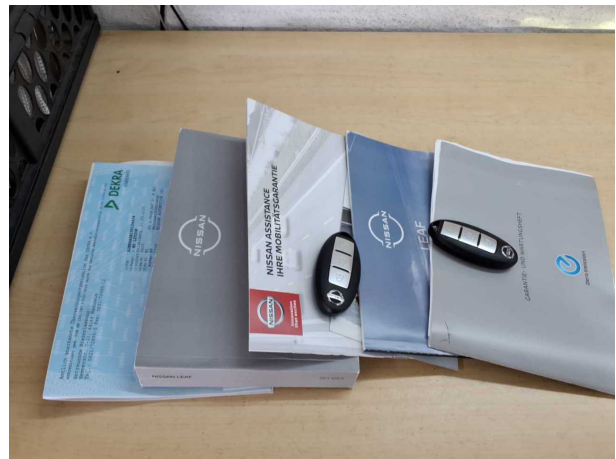

Figure 10: Misc.

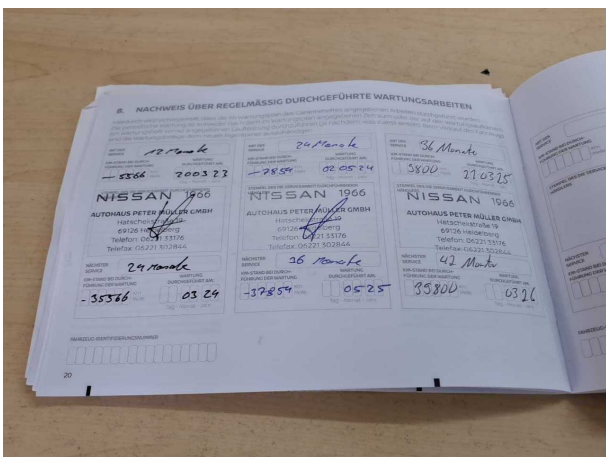

Figure 11: Misc.



Figure 12: Misc.



Figure 13: Misc.

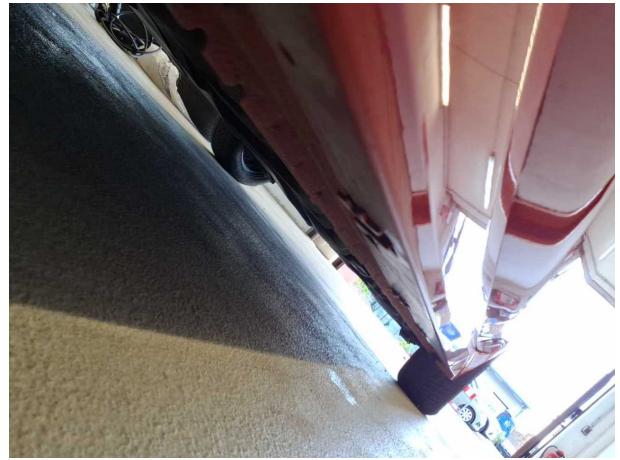

Figure 14: Misc.



Figure 15: Misc.



Figure 16: Misc.

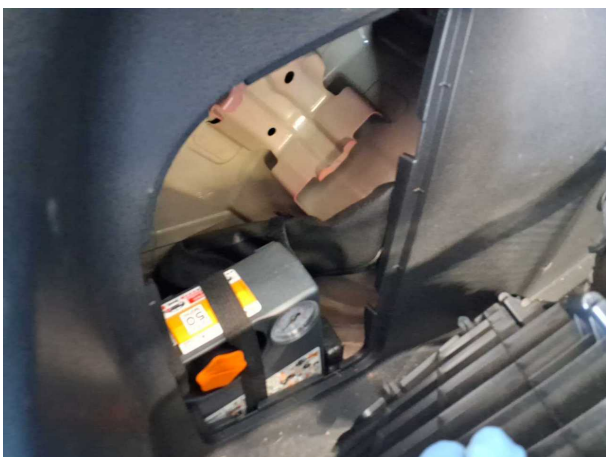

Figure 17: Misc.

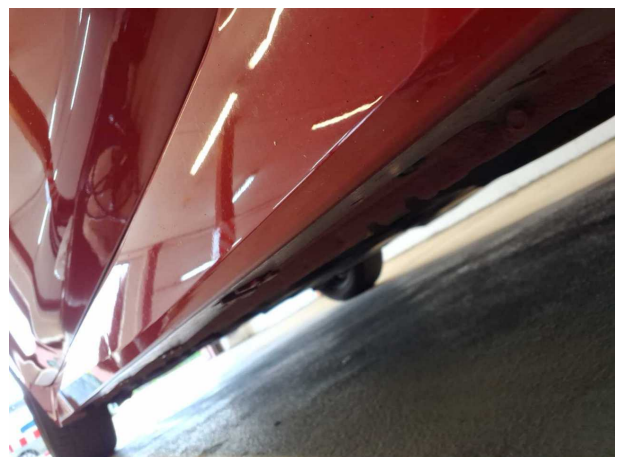

Figure 18: Misc.

**TÜV SÜD Auto Service GmbH**  
Römeräcker 1  
76351 Linkenheim - Hochstetten

**Inspection location**  
SAP Walldorf  
69190 Walldorf

Inspection date: 9 Jun 2026  
**Protocol number: 45851216**  
Delivery date: 9 Jun 2026



**Figure 19:** Misc.



**Figure 20:** Misc.

## Pictures of damage



**Damage #1:** Roof: Stub aerial (Fehlt) - Replace



**Damage #3:** 2nd wheel set: 1 alloy rim - Scratched - Loss in value



**Damage #4:** Side panel - rear left side: Sill - Scratched - Smart repair



**Damage #4:** Side panel - rear left side: Sill - Scratched - Smart repair



**Damage #5:** Side panel - rear right side: Sill - Scratched - Smart repair



**Damage #5:** Side panel - rear right side: Sill - Scratched - Smart repair

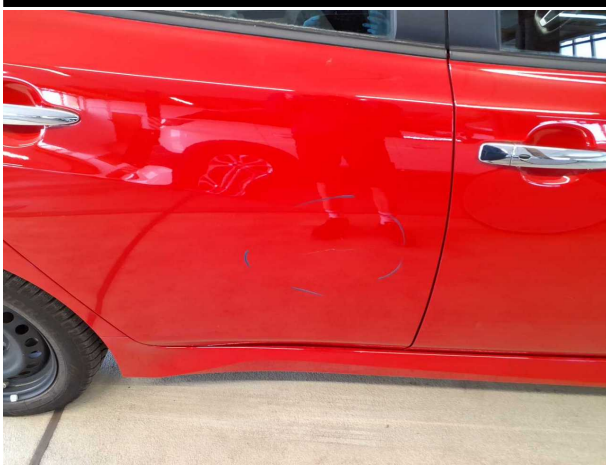

**Damage #7:** Door - rear right side: Door - Scratched - Repair and paint

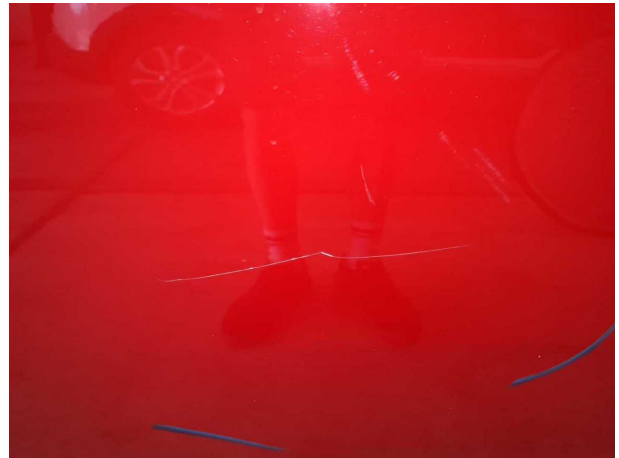

**Damage #7:** Door - rear right side: Door - Scratched - Repair and paint

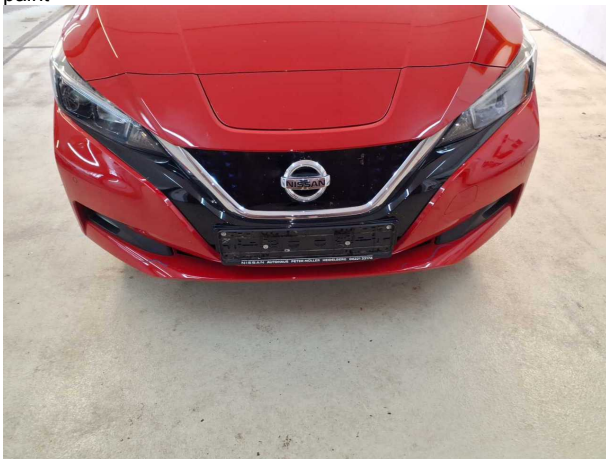

**Damage #8:** Front bumper: Front bumper - Scratched - Repair and paint



**Damage #8:** Front bumper: Front bumper - Scratched - Repair and paint

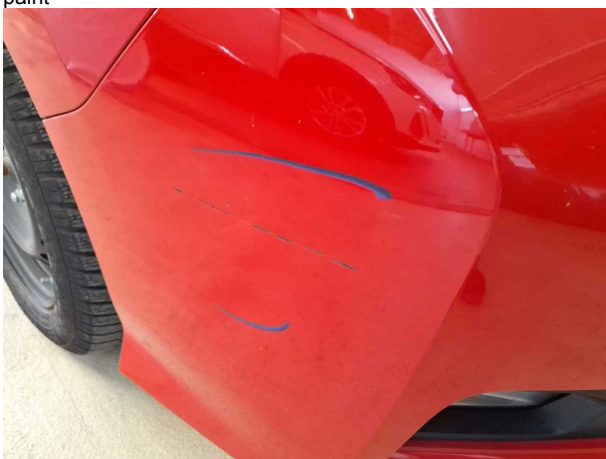

**Damage #8:** Front bumper: Front bumper - Scratched - Repair and paint



**Damage #8:** Front bumper: Front bumper - Scratched - Repair and paint



**Damage #9:** Side panel - rear right side: Side panel - Dent / paintcoat damage - Repair and paint



**Damage #9:** Side panel - rear right side: Side panel - Dent / paintcoat damage - Repair and paint



**Damage #10:** Door - front left side: Door - Scratched - Repair and paint

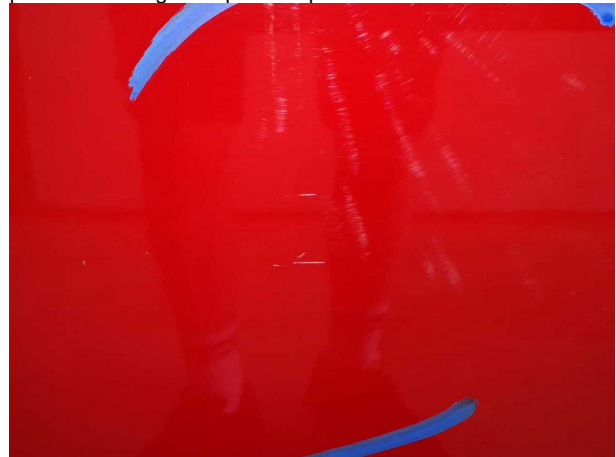

**Damage #10:** Door - front left side: Door - Scratched - Repair and paint



**Damage #11:** Rear bumper: Rear bumper - Deformed - Replace



**Damage #11:** Rear bumper: Rear bumper - Deformed - Replace

## Pictures of repainting



Repainting 1: Side panel - rear left side, Door - rear left side



Repainting 1: Side panel - rear left side, Door - rear left side