

Technische Daten

(Angaben basieren auf Herstellerangaben*)

Fahrzeug:	VOLKSWAGEN Multivan 1,4 eHybrid OPF DSG Life Bus5-türig 1395 ccm 218 PS / 160 KW Elektrisch 6-Gang Automatik		
Modelljahr:	2022		
kW / PS:	160 / 218	Hubraum:	1395
Getriebe:	Automatik	Anzahl Gänge:	6
Emissionsgruppe:	I2	CO2 (g/km):	41
durchschn. Verbrauch/100 Km:	0,0000	Tankinhalt:	45
Max. Km/h:	192	Beschl. 0-100 Km/h in Sec.:	0,0000
Leergewicht (kg):	2186	zul. Gewicht (kg):	2750

* Angaben ohne Gewähr

Unfall-/Schadenspiegel

Vertrags-Nummer: 63049079
Amtliches Kennzeichen: WL -EK 0550E
Übersicht erstellt am: 11.06.2026

Für das Fahrzeug gem. o.g. Leasingvertrag, Fahrzeugtyp

VOLKSWAGEN Multivan 1,4 eHybrid OPF DSG Life Bus5-türig 1395 ccm 218 PS / 160 KW Elektrisch 6-Gang Automatik

wurden uns während der Vertragslaufzeit nachfolgende Beschädigungen angezeigt:

<i>Datum</i>	<i>SNR</i>	<i>Verursacher</i>	<i>Beschädigung</i>	<i>Reparatur erfolgt *</i>	<i>Gutachten vorhanden *</i>
17.02.2026	9059982078	Eigenverschulden	Stossstange hinten mitte Delle > 3 cm (mit Lackschaden)	Ja	Nein
15.11.2025	9059968877	Panne	Eigenes Fzg. ohne Schaden	Nein	Nein
14.11.2025	9059968858	Panne	Eigenes Fzg. ohne Schaden	Nein	Nein
21.10.2025	9059966239	Panne		Nein	Nein
01.07.2024	9059893653	Eigenverschulden		Nein	Nein
01.07.2024	9059893650	Eigenverschulden	Stossstange vorne Beifahrerseite Kratzer 5-10 cm oberflächlich Stossstange hinten Beifahrerseite Kratzer 5-10 cm oberflächlich Kotflügel vorne Beifahrerseite Kratzer 5-10 cm oberflächlich Tür vorne Beifahrerseite Kratzer 5-10 cm oberflächlich Schiebetür mitte Beifahrerseite Kratzer 5-10 cm oberflächlich Seitliche Bordwand hinten Beifahrerseite Kratzer 5-10 cm oberflächlich	Ja	Nein
01.07.2024	9059893645	Eigenverschulden	Dach vorne Beifahrerseite Delle > 10 cm (ohne Lackschaden) Dach hinten Beifahrerseite Delle > 10 cm (ohne Lackschaden)	Ja	Nein
01.07.2024	9059893288	Eigenverschulden	Motorhaube mitte Steinschlag nur oberflächlich Sonnenblende Fahrerseite Riss Innenverkl./Dachhimmel hinten Beifahrerseite Riss Laderaumboden hinten mitte Riss	Nein	Nein
27.01.2024	9059876903	Glasschaden	Windschutzscheibe mitte Riss	Ja	Nein

* Sofern für eine Schadennummer mehrere Beschädigungen angegeben sind, gilt der Eintrag in dieser Spalte für die gesamte Schadennummer.

Unfall-/Schadenspiegel zur Kenntnis genommen:

 Datum und Unterschrift Käufer

Wartungsreport

Vertrags-Nummer: 63049079
Amtliches Kennzeichen: WL -EK 0550E
Übersicht erstellt am: 11.06.2026

Für das Fahrzeug gem. o.g. Leasingvertrag, Fahrzeugtyp

VOLKSWAGEN Multivan 1,4 eHybrid OPF DSG Life Bus5-türig 1395 ccm 218 PS / 160 KW Elektrisch 6-Gang Automatik

wurden uns während der Vertragslaufzeit nachfolgende Wartungen angezeigt:

<i>Datum</i>	<i>Km-Stand</i>	<i>Art der Wartung</i>
11.01.2023	16580	Wartungszusatzumfänge
20.06.2023	32588	Inspektion und Wartung
20.06.2023	32588	Wartungszusatzumfänge
15.01.2024	49905	Wartungszusatzumfänge
15.01.2024	49905	Inspektion und Wartung
26.06.2024	62809	Inspektion und Wartung
26.06.2024	62809	Getriebeölwechsel
26.06.2024	62809	Wartungszusatzumfänge
26.06.2024	62809	Bremsflüssigkeitswechsel
26.06.2024	62809	Getriebeöl
07.03.2025	92302	Inspektion und Wartung
07.03.2025	92302	Wartungszusatzumfänge
14.08.2025	115351	TÜV/AU (MwSt-frei)

Wartungsreport zur Kenntnis genommen:

Datum und Unterschrift Käufer



Hüsges Gruppe®
Die Gutachter

Zustandsbericht

Kunde :	Allane SE	Amtl. Kennzeichen :	WL-EK 550E
Berichtsnummer :	000000920908-DE613		
Referenznummer:	31176050		

Fahrzeugdaten

Volkswagen Multivan (ST)(10.2021->) Life eHybrid

Fahrzeug-Ident.-Nr.:	WV2ZZZSTZNH006323	Laufleistung abgelesen:	133742 km
Erstzulassung / Baujahr:	05.07.2022 / 2022	Besichtigungsdatum/-ort:	22.05.2026 Parkstraße 2, 14974 Ludwigsfelde
Fahrzeugart:	PKW	Aufbauart:	VAN/MPV
Kraftstoff:	Hybr.B/E ext. aufl.	Getriebe Art:	Automatik
Navi.-Datenträger:	Festplattenlaufwerk	Hubraum / Leistung:	1395 ccm / 110 kW (150 PS)
Antriebsart:	Frontantrieb	Lackfarbe:	Deep Black Perleffekt
Lackart:	Perleffekt	Türen / Sitzplätze:	5 / 7
Anzahl Schlüssel:	2	Nächste HU / AU:	07.2027 / 07.2027
Polster Art:	Leder	Serviceheft verfügbar:	Digital
Farbe Innenausstattung:	Grau	Serviceheft gepflegt:	Ja
Raucherfahrzeug:	Nein	Letzter Service km / am:	92302 / 06.03.2025
Fahrzeug fahrbereit:	Ja	Vorgelegte Fahrzeug- Unterlagen:	ZB I (Fzg.Schein)
Zustand aussen:	2 - Gut	Zustand innen:	2 - Gut

Der Zustandsbericht wurde unparteiisch und nach bestem Wissen und Gewissen erstellt. Die im Zustandsbericht aufgeführten Bilder sind Bestandteil der Fahrzeugbeschreibung, hinsichtlich der Ausstattung und des Fahrzeug-zustandes.



Montierte Bereifung		
Reifenart / Felgentyp:	Winterreifen	Aluminium
1. Achse - links / Zust.	Semperit	235/55/R17/103V 3 mm
1. Achse - rechts / Zust.	Anderer	235/55/R17/103W 8 mm
2. Achse - links / Zust.	Pirelli	235/55/R17/103V 4 mm
2. Achse - rechts / Zust.	Pirelli	235/55/R17/103V 3 mm
Verkehrssicherheit:	Verkehrssicher	

Unmontierte Bereifung		
Reifenart / Felgentyp:	Sommerreifen	Aluminium original
1. Achse - links / Zust.	Dunlop	235/55/ZR17/103Y 4 mm
1. Achse - rechts / Zust.	Dunlop	235/55/ZR17/103Y 4 mm
2. Achse - links / Zust.	Dunlop	235/55/ZR17/103Y 5 mm
2. Achse - rechts / Zust.	Dunlop	235/55/ZR17/103Y 5 mm
Verkehrssicherheit:	Verkehrssicher	

Serienausstattung	
<ul style="list-style-type: none"> • Airbag Fahrer-/Beifahrerseite, Beifahrerairbag abschaltbar • Anti-Blockier-System (ABS) • Audiosystem Ready 2 Discover (Touchscreen-Farbdisplay 10 Zoll) • Ausführung: Multivan • Außenspiegel konvex, links • Außenspiegel schwarz lackiert • Blinkleuchten LED in Außenspiegel integriert • Bordwerkzeug und Reifen-Reparaturkit • Brems Scheiben vorn 17" Brems Scheiben vorn 17" (332 mm x 30 mm) • Elektromotor 85 kW (Hybridantrieb) • Fahrassistenz-System: Ausweich-Assistent und Abbiege-Assistent • Park-Distance-Control vorn und hinten • Fahrassistenz-System Müdigkeitserkennungs-Sensor 	<ul style="list-style-type: none"> • Akustischer Fußgängerschutz, Außensound (e-sound) • Antriebsart Frontantrieb • Ausführung: Life • Außenspiegel elektr. verstell-, heiz- und anklappbar • Außenspiegel konvex, rechts • Batterie 40 Ah (LiFePO4) • Bodenbelag im Lade-/Fahrgastraum Teppich • Bremsbelagverschleissanzeige • Digital Cockpit Pro (Instrumentenanzeige Digital) • Elektron. Stabilitäts-Programm (ESP) mit Bremskraftverstärker elektro-mechanisch • Fahrassistenz-System: Bremsassistent (HBA) • Fahrassistenz-System Multikollisionsbremse (Multi Collision Brake) • Fahrassistenz-System: Spurhalteassistent (Lane Assist)

- Fahrassistenz-System: Umfeldbeobachtungssystem (Front Assist) mit City-Notbremsfunktion
- Fenster im Lade-/FG-Raum - feststehend, vorn links
- Fensterheber elektrisch vorn
- Funkschlüssel (2)
- Geschwindigkeits-Regelanlage (Tempomat) inkl. Geschwindigkeits-Begrenzeranlage und Intelligent Speed Assist
- Handschuhfach beleuchtet
- Heckleuchten LED
- Hybrid 160 kW (Motor 1,4 Ltr. - 110 kW TSI)
- Innenspiegel mit Ablendautomatik
- Karosserie/Aufbau: Bus
- Klimaanlage (inkl. Zusatzheizung im Lade-/Fahrgastraum)
- Ladekabel mit SchukoStecker (Mode 2)
- Lautsprecher (8)
- Leuchtweitenregelung
- Luftausströmer im Fond
- Mobile Online Dienste Vorbereitung We Connect und We Connect Plus
- Multimedia-Schnittstelle 2 x USB vorn und 4 x USB-Ladeanschluß Fahrgastraum (Typ C)
- Notrufsystem
- Radioempfang digital (DAB+)
- Regensensor
- Schadstoffarm nach Abgasnorm Euro 6d
- Schiebetür Lade-/Fahrgastraum links mit Zuziehilfe
- Schubladen unter Rücksitze außen und 2 Abfallbehälter
- Servolenkung elektro-mechanisch, geschwindigkeitsabhängig
- Sitz-Paket: 7-Sitzer, 2-2-3 (2 Einzelsitze, 2 Einzelsitze, 3 Einzelsitze)
Sitze im Lade-/FG-Raum: 1.Reihe, 2 Einzelsitze, Sitze im Lade-/FG-Raum: 2.Reihe, 3 Einzelsitze
- Sitzbezug / Polsterung: Stoff Ribella
- Fahrassistenz-System: Verkehrszeichenerkennung
- Fenster im Lade-/FG-Raum - feststehend, vorn rechts
- Frontscheibe Verbundglas getönt
- Fußmatten Fahrerhaus: Textil
- Getriebe 6-Gang - Doppelkupplungsgetriebe DSG
- Heckklappe mit Verglasung und Zuziehilfe
- Heckscheibe heizbar, mit Wischanlage
- Innenausstattung: Dekoreinlagen Dark Silver brushed
- Isofix-Aufnahmen für Kindersitz an Rücksitz
- Keyless-Start ohne Safesicherung
- Kraftstofftank: 45 Ltr.
- Laderaumunterteilung und Gepäcksicherungsnetz
- Lenkrad (Leder) mit Multifunktion und Schaltfunktion
- LM-Felgen
Glaubenssicherung für Räder (Felgenschlösser)
- Mobile Online Dienste App-Connect inkl. App-Connect Wireless (Apple CarPlay, Android Auto)
- Mobiltelefon Schnittstelle Bluetooth
- Nichtraucher-Paket
- Otto-Partikelfilter (OPF)
- Radstand 3124 mm
- Reifenkontroll-Anzeige
- Scheinwerfer LED
- Schiebetür Lade-/Fahrgastraum rechts mit Zuziehilfe
- Seitenairbag / Kopfairbag / Center-Airbag vorn und Kopfairbag hinten
- Servoschiessung Heckklappe mit Innenentriegelung
- Sitzausstattung: 7-Sitzer
- Sitze im Fahrerhaus: 4 Armlehnen, Lendenwirbelstützen elektr. und KlappTische

- | | |
|--|---|
| <ul style="list-style-type: none"> • Sitze im Fahrerhaus Beifahrersitz höhenverstellbar • Sitze im Lade-/FG-Raum: 1.Reihe mit 2 Armlehnen innen (abnehmbar) • Sonnenblenden mit Spiegel (beleuchtet) • Start/Stop-Anlage Motor • Umfeldbeleuchtung seitlich • Warnanlage für Sicherheitsgurte vorn und hinten • Wärmeschutzverglasung seitlich / hinten | <ul style="list-style-type: none"> • Sitze im Fahrerhaus Fahrersitz höhenverstellbar • Sitze im Lade-/FG-Raum: 2.Reihe mit Vorbereitung für 2 Armlehnen innen • Sprachsteuerungs-System • Tagfahrlicht und Assistenzfahrlicht mit Coming Home / Leaving Home • Verbandkasten und Warndreieck • Wegfahrsperrung (elektronisch) • Zierleiste zwischen Scheinwerfern: schwarz lackiert und Chromleisten |
|--|---|

Sonderausstattung

- | | |
|--|---|
| <ul style="list-style-type: none"> • Anhängerkupplung klappbar (elektr. Entriegelung) • Ausstattungs-Paket: Easy Open
Schließ-/Startsystem Keyless Advanced ohne Safesicherung, Heckklappe elektr. betätigt Easy Open (öffnen + schliessen, sensorgesteuert), Heckklappenbetätigung sensorgesteuert (Easy Open), Heckklappe elektr. betätigt (öffnen + schliessen), Servoschließung Heckklappe, Schiebetür Lade-/Fahrgastraum links elektr. betätigt Easy Open (sensorgesteuert), Schiebetür Lade-/Fahrgastraum rechts elektr. betätigt Easy Open (sensorgesteuert), Umfeldleuchte in Heckklappe und Ambiente-Beleuchtung (30 Farben) • Fahrassistenz-System: Autom. Distanzregelung (ACC) mit Car2X
Service-System: Intelligente Fahrzeugvernetzung (Car2X), Fahrassistenz-System: Autom. Distanzregelung (ACC) • Ladekabel mit Typ 2-Stecker (Mode 3) • Multifunktions Tisch verschiebbar • Sitze im Fahrerhaus Fahrer- und Beifahrersitz, heizbar • Verglasung hinten abgedunkelt (90 %) | <ul style="list-style-type: none"> • Audio-Navigationssystem Discover Media Streaming & Internet (Touchscreen, USB) • Ausstattungs-Paket: Top
Panoramadach fest vorn und hinten (Tönungsgrad 90 %), Matrix-LED-Scheinwerfer (IQ.Light), Leuchtwertenregelung automatisch und Kurvenlicht dynamisch, Fahrassistenz-System: Dynamische Fernlichtregulierung (Dynamic Light Assist), Schlechtwetter-Licht, Heckleuchten dunkel getönt, Klimaanlage Climatronic 3-Zonen inkl. Fondbedienung • Perleffekt-Lackierung • LM-Felgen 6,5x17 (Dundrod, schwarz glanzgedreht) • Sitzbezug / Polsterung: Leder Savona / Kunstleder • Standheizung mit Fernbedienung |
|--|---|

Wir weisen darauf hin, dass die bereitgestellten Daten aus der DAT-Datenbank übernommen wurden. Für die Vollständigkeit und Richtigkeit kann keine Haftung übernommen werden.

Allgemeine Prüfung

Probefahrt:

Eingeschränkt durchgeführt

Aufgrund der Bedingungen konnte eine kurze Probefahrt nur mit mäßiger Geschwindigkeit durchgeführt werden. Im Rahmen der Probefahrt wurden weitere Prüfungen durchgeführt. Die Ergebnisse sind im weiteren Verlauf des Gutachtens dokumentiert.

Unterbodenprüfung:	Nicht möglich Eine Besichtigung der Fahrzeugunterseite konnte nicht durchgeführt werden.
Laufleistung plausibel:	Nicht prüfbar Nicht prüfbar
Hinweis:	
Hinweis (Verkehrssicherheit):	

Unfallschadenprüfung	
Rep. Vorschäden / -höhe brutto:	Keine feststellbar Im Rahmen einer Sichtprüfung der Karosserieaußenhaut konnten keine Vorschäden festgestellt werden.
Lackschichtendickenmessung:	Innerhalb der Toleranzen Am Fahrzeug wurde eine Lackschichtdickenmessung an der Karosserieaußenhaut durchgeführt. Die Messwerte lagen innerhalb der Toleranzen von Erstlackierungen. Hinweise, die auf einen instandgesetzten Unfallschaden oder auf durchgeführte Nachlackierungen hindeuten, waren nicht erkennbar.
Bestehender Unfallschaden:	Nicht festgestellt Am Fahrzeug wurden im Rahmen einer Sichtprüfung der Karosserieaußenhaut keine bestehenden Unfallschäden festgestellt (ausgenommen übliche Gebrauchsspuren).
Hinweis:	

Übersicht durchgeführte Zustandsprüfung					
Klimaanlage:	Eingeschränkt geprüft	✓	Sitzheizung:	Eingeschränkt geprüft	✓
Lichtanlage:	Eingeschränkt geprüft	✓	Sonnendach/ Verdeck:	In Ordnung	✓
Bremsanlage:	Eingeschränkt geprüft	✓	Motorlauf:	Eingeschränkt geprüft	✓

Durchgeführte Technikprüfung	
Klimaanlage:	Die Klimaanlage konnte bei der Besichtigung nur eingeschränkt geprüft werden.
Sitzheizung:	Eingeschränkt geprüft
Lichtanlage:	Die Lichtanlage konnte zum Besichtigungszeitpunkt nur eingeschränkt geprüft werden.
Sonnendach/ Verdeck:	In Ordnung
Bremsanlage:	Die Bremsanlage wurde durch eine Inaugenscheinnahme geprüft.
Motorlauf:	Die Überprüfung des Motorlaufs war nur eingeschränkt möglich. Dabei wurden keine akustischen bzw. visuellen Auffälligkeiten festgestellt.
Hinweis:	*

Schaden			
	Karosserie außen		
	Bauteil	Schaden	Rep.-Art



- | | | | |
|----|---------------------------|--------------------|------------------------|
| 1. | Türeinstieg Vorne -Rechts | Oberflächenkratzer | Aufbereiten / Polieren |
| 2. | Windschutzscheibe | Riss | Erneuern |
| 3. | Stoßfänger Hinten | Kratzer | Smart Repair |



Sonstiges

- | | Bauteil | Schaden | Rep.-Art |
|----|---------------------|----------------|----------------------|
| 4. | Tire-fit Füllmittel | Fällig | Erneuern |
| 5. | Fahrzeug beklebt | Beklebt | Entkleben / Reinigen |

Eine Vorschadenprüfung erfolgt ausschließlich im Rahmen und der Möglichkeiten einer Inaugenscheinnahme und Lackschichtenmessung ohne eine Demontage von Bauteilen. Ein möglicher Vorschadenumfang ist unbekannt.

Wir weisen darauf hin, dass das Fahrzeug zusätzlich zu den im Bericht aufgeführten Beschädigungen alters- und lauleistungsbedingte Gebrauchsspuren aufweisen kann, wie sie im normalen Gebrauch unvermeidlich sind (kleine Beulen, Dellen, Kratzer).

Es wird zudem keine Haftung für einen Defekt und / oder verborgen gebliebene Schäden im Hinblick auf Elektronik und Mechanik übernommen, sowie für arglistige Täuschung und verschwiegene Mängel.

Bilddokumentation



Vorne links



Vorne rechts



Hinten rechts



Hinten links



Kofferraum



Innen



Kombiinstrument



Kilometerstand



Mittelkonsole



Serviceheft/Nachweis



Serviceheft/Nachweis

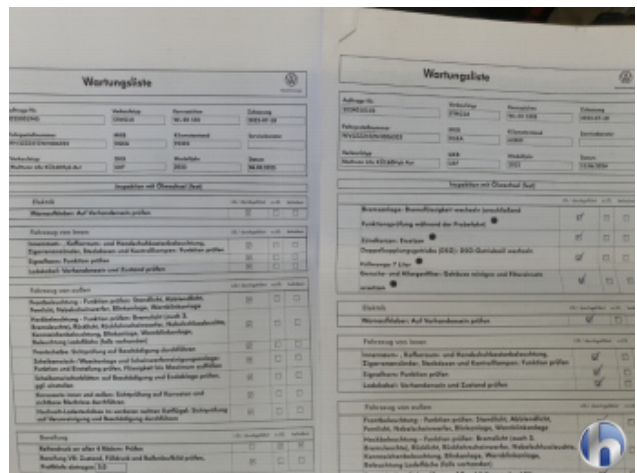

Serviceheft/Nachweis



Sonstiges



Motorraum



Felgen



Bereifung



Bereifung



Bereifung



Bereifung



Bereifung



Bereifung



Bereifung



Bereifung



Bereifung



1. Türeinstieg Vorne - Rechts
Oberflächenkratzer - Aufbereiten / Polieren



1. Türeinstieg Vorne - Rechts
Oberflächenkratzer - Aufbereiten / Polieren



2. Windschutzscheibe
Riss - Erneuern



2. Windschutzscheibe
Riss - Erneuern



2. Windschutzscheibe
Riss - Erneuern



2. Windschutzscheibe
Riss - Erneuern

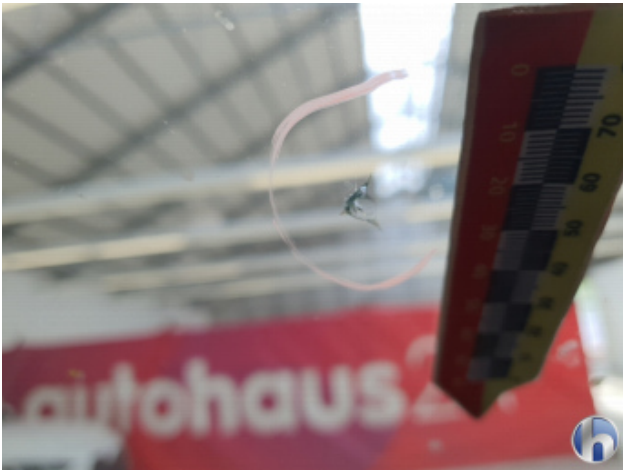

2. Windschutzscheibe
Riss - Erneuern



3. Stoßfänger Hinten
Kratzer - Smart Repair



3. Stoßfänger Hinten
Kratzer - Smart Repair



4. Tire-fit Füllmittel
Fällig - Erneuern



4. Tire-fit Füllmittel
Fällig - Erneuern



5. Fahrzeug beklebt
Beklebt - Entkleben / Reinigen



5. Fahrzeug beklebt
Beklebt - Entkleben / Reinigen



5. Fahrzeug beklebt
Beklebt - Entkleben / Reinigen