

05.06.2026

Fahrzeugbeschreibung

Fahrzeug: **MERCEDES GLC GLC 220 d 4MATIC Autom. Sports Utility Vehicle 5-türig 1950 ccm 194 PS / 143 KW Diesel Automatik**

Amtliches Kennzeichen:	HD -YY 9988	Fahrgestell-Nummer:	W1N2539151V346492
Vertrags-Nummer:	9204080	Erstzulassung:	04.01.2022
Internes KZ:	15027637	Kilometer-Stand:	0

Unfall/Schaden: Dem Verkäufer wurden keine unfallbedingten Beschädigungen am Fahrzeug angezeigt.

Ausstattung:

MERCEDES GLC GLC 220 d 4MATIC Autom. Sports Utility Vehicle 5-türig 1950 ccm 194 PS / 143 KW Diesel Automatik

Lackierung: _____ Polsterung: _____ Telefontyp: _____

Listenpreis ohne Sonderausstattung in EUR (vor Mwst.) **0,00**

Sonderausstattung in EUR (vor Mwst.):

Listenpreis gesamt in EUR (vor Mwst.) **0,00**

Technische Daten

(Angaben basieren auf Herstellerangaben*)

Fahrzeug:	MERCEDES GLC GLC 220 d 4MATIC Autom. Sports Utility Vehicle5-türig 1950 ccm 194 PS / 143 KW Diesel Automatik		
Modelljahr:	2022		
kW / PS:	143 / 194	Hubraum:	1950
Getriebe:	Automatik	Anzahl Gänge:	9
Emissionsgruppe:	I2	CO2 (g/km):	137
durchschn. Verbr./100 Km:	5,200	Tankinhalt:	50
Max. Km/h:	215	Beschl. 0-100 Km/h in Sec.:	7,900
Leergewicht (kg):	1835	zul. Gewicht (kg):	2500

* Angaben ohne Gewähr

Unfall-/Schadenspiegel

Vertrags-Nummer: 9204080
Amtliches Kennzeichen: HD -YY 9988
Übersicht erstellt am: 05.06.2026

Für das Fahrzeug gem. o.g. Leasingvertrag, Fahrzeugtyp

MERCEDES GLC GLC 220 d 4MATIC Autom. Sports Utility Vehicle5-türig 1950 ccm 194 PS / 143 KW Diesel Automatik

wurden uns während der Vertragslaufzeit nachfolgende Beschädigungen angezeigt:

<i>Datum</i>	<i>SNR</i>	<i>Verursacher</i>	<i>Beschädigung</i>	<i>Reparatur erfolgt *</i>	<i>Gutachten vorhanden *</i>
16.02.2026	9059981618	Eigenverschulden	Eigenes Fzg. ohne Schaden	Nein	Nein

* Sofern für eine Schadennummer mehrere Beschädigungen angegeben sind, gilt der Eintrag in dieser Spalte für die gesamte Schadennummer.

Unfall-/Schadenspiegel zur Kenntnis genommen:

Datum und Unterschrift Käufer

Wartungsreport

Vertrags-Nummer: 9204080

Amtliches Kennzeichen: HD -YY 9988

Übersicht erstellt am: 05.06.2026

Für das Fahrzeug gem. o.g. Leasingvertrag, Fahrzeugtyp

MERCEDES GLC GLC 220 d 4MATIC Autom. Sports Utility Vehicle5-türig 1950 ccm 194 PS / 143 KW Diesel Automatik

wurden uns während der Vertragslaufzeit nachfolgende Wartungen angezeigt:

<i>Datum</i>	<i>Km-Stand</i>	<i>Art der Wartung</i>
--------------	-----------------	------------------------

Wartungsreport zur Kenntnis genommen:

Datum und Unterschrift Käufer



W1N2539151V346492

Vehicle details

Operator		Inspection condition	sufficient
License number		Mileage (Read)	71,851 km
Manufacturer	Mercedes-Benz	Next maintenance in	63 Tag(e)
Type / Model	GLC 220 d 4MATIC	Main inspection (Report not on hand)	03/2027
Vehicle Identification number	W1N2539151V346492	Power / Engine displacement	143 kW / 1,950 ccm
First registration	4 Jan 2022	Upholstery/Colour	/
Last maintenance		Paintwork	
Fuel type	Diesel	Gearbox	Automatic

Zustandsbericht

Value reducing factors

No.	Component group	Description
1	Documents	Service book (Wartungsnachweise fehlen) - No deduction
2	Documents	Main inspection certificate (Fehlt) - Replace
3	Documents	Log book (Fehlt) - Replace
4	Interior	Boot cover / roller cover (Fehlt) - Replace
5	Side panel - rear left side	Sill - Dent / paintcoat damage - Smart repair
6	Mudguard - right side	Mudguard - right side - Scratched - Repair and paint
7	Door - rear right side	Door - Dent / paintcoat damage - Repair and paint
8	Vehicle glazing	Windscreen (Rissbildung) - Stone chips - Replace
9	Front bumper	Front bumper - Broken / torn - Replace

Wear and tear

No.	Component group	Description
1	Side panel - rear left side	Side panel - dent(s) - No deduction
2	Body	Body (Steinschläge) - Scratch(es) - No deduction

Missing parts

Missing part

Detected repainting

No.	Location
	None detectable

TÜV SÜD Auto Service GmbH
Römeräcker 1
76351 Linkenheim - Hochstetten

Inspection location
SAP Walldorf
69190 Walldorf

Inspection date: 27 May 2026
Protocol number: 45645577
Delivery date: 27 May 2026



Main tyres

Axle	Tyre size	Manufacturer	Type of tyre	Tread depth	Roadworthy	Permissibility
1	235/65 R17 104H	Pirelli	Winter tyres	4mm - 4mm	o.k.	
2	235/65 R17 104H	Pirelli	Winter tyres	4mm - 4mm	o.k.	

Additional tyres

Axle	Tyre size	Manufacturer	Type of tyre	Tread depth	Roadworthy	Permissibility
1	235/65 R17 104V	Hankook	Summer tyres	5mm - 5mm	o.k.	
2	235/65 R17 104V	Hankook	Summer tyres	5mm - 5mm	o.k.	

The wear and tear condition and possible damages to the tyres are considered in the value.

Comments

Keine Gewähr auf Vollständigkeit und
Richtigkeit der angezeigten Ausstattung.
Techn. Änderungen vorbehalten
Das Fahrzeug weist dem Alter, der Laufleistung und dem
Einsatzzweck entsprechende Gebrauchsspuren auf.
elektr. Komponenten geprüft, i. O.

Lackwerte geprüft, i. O.

TÜV SÜD Auto Service GmbH
Römeräcker 1
76351 Linkenheim - Hochstetten

Inspection location
SAP Walldorf
69190 Walldorf

Inspection date: 27 May 2026
Protocol number: 45645577
Delivery date: 27 May 2026



Vehicle details

Manufacturer	Mercedes-Benz	Inspection condition	sufficient
Type / Model	GLC 220 d 4MATIC	Mileage (Read)	71,851 km
Vehicle Identification number	W1N2539151V346492	First registration	4 Jan 2022

Details of the order:

In accordance with the contract, the evaluation of vehicle's condition was performed without the vehicle being disassembled.

Vehicle identification:

The vehicle identification number (VIN) was read from the vehicle and its conformity with the submitted documents was confirmed by the undersigned during the inspection.

Inspection conditions:

The inspection conditions were sufficient for the assessment of the vehicle.

General condition:

The vehicle shows traces of wear and tear corresponding to its age and purpose



Overview pictures



Figure 1: Diagonal front



Figure 2: Diagonal front

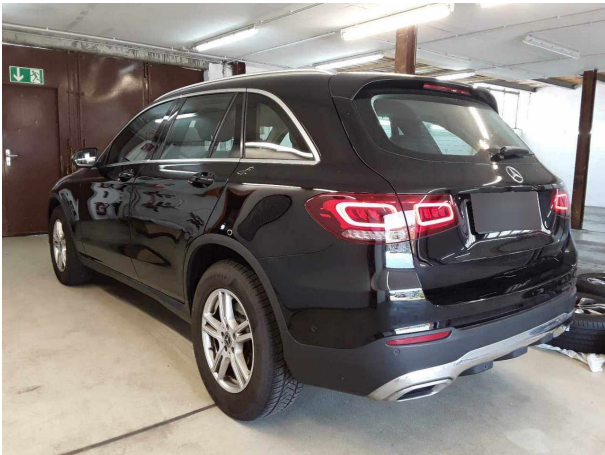

Figure 3: Diagonal rear



Figure 4: Diagonal rear



Figure 5: Interior



Figure 6: Interior



Figure 7: Interior



Figure 8: Interior



Figure 9: Interior



Figure 10: Misc.



Figure 11: Misc.

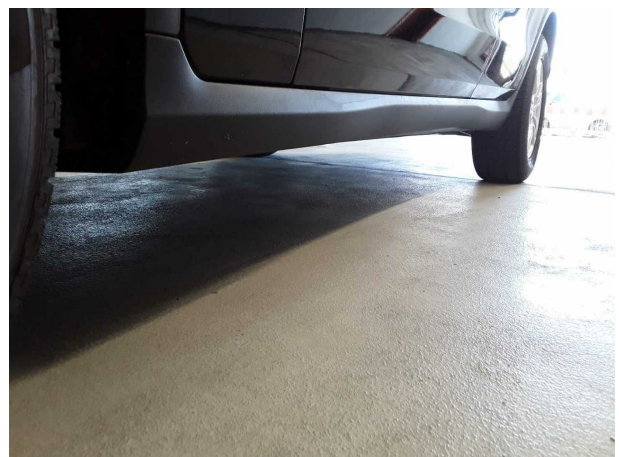

Figure 12: Misc.



Figure 13: Misc.



Figure 14: Misc.



Figure 15: Misc.



Figure 16: Misc.



Figure 17: Misc.



Figure 18: Misc.



Pictures of damage



Damage #5: Side panel - rear left side: Sill - Dent / paintcoat damage - Smart repair



Damage #5: Side panel - rear left side: Sill - Dent / paintcoat damage - Smart repair



Damage #6: Mudguard - right side: Mudguard - right side - Scratched - Repair and paint

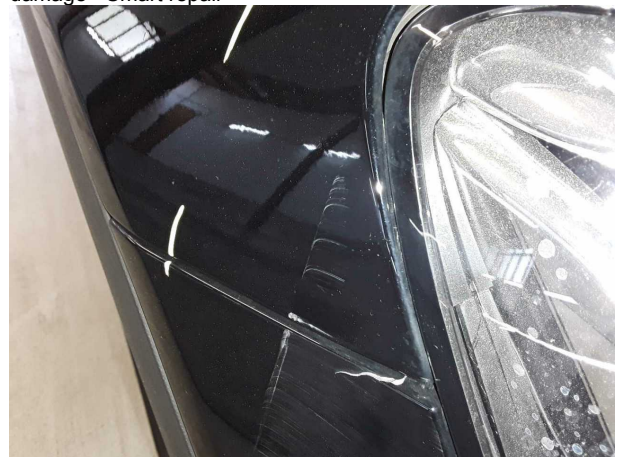

Damage #6: Mudguard - right side: Mudguard - right side - Scratched - Repair and paint

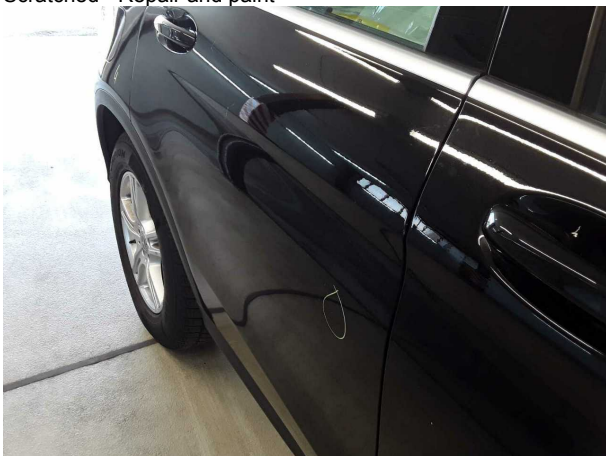

Damage #7: Door - rear right side: Door - Dent / paintcoat damage - Repair and paint

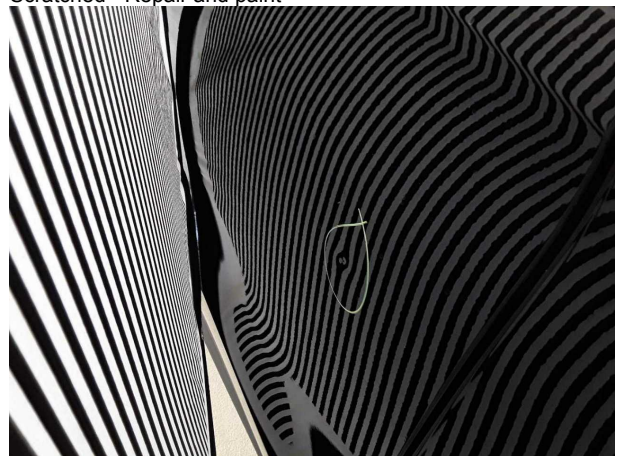

Damage #7: Door - rear right side: Door - Dent / paintcoat damage - Repair and paint

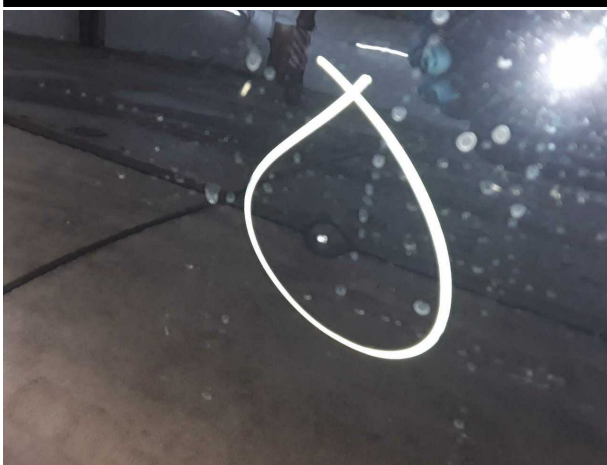

Damage #7: Door - rear right side: Door - Dent / paintcoat damage - Repair and paint



Damage #8: Vehicle glazing: Windscreen (Rissbildung) - Stone chips - Replace



Damage #8: Vehicle glazing: Windscreen (Rissbildung) - Stone chips - Replace



Damage #9: Front bumper: Front bumper - Broken / torn - Replace



Damage #9: Front bumper: Front bumper - Broken / torn - Replace



Damage #9: Front bumper: Front bumper - Broken / torn - Replace

TÜV SÜD Auto Service GmbH
Römeräcker 1
76351 Linkenheim - Hochstetten

Inspection location
SAP Walldorf
69190 Walldorf

Inspection date: 27 May 2026
Protocol number: 45645577
Delivery date: 27 May 2026



Damage #9: Front bumper: Front bumper - Broken / torn - Replace



W1N2539151V346492

Angaben zum Fahrzeug

Halter		Besichtigungszustand	ausreichend
Kennzeichen		Laufleistung (abgelesen)	71.851 km
Hersteller	Mercedes-Benz	Restlauf bis Service	63 Tag(e)
Typ/Modell	GLC 220 d 4MATIC	HU (Bericht lag nicht vor)	03/2027
Fahrgestellnummer	W1N2539151V346492	Leistung / Hubraum	143 kW / 1.950 ccm
Erstzulassung	04.01.2022	Polster/Farbe	/
Letzte Wartung		Lackierung	
Kraftstoffart	Diesel	Getriebe	Automatik

Zustandsbericht

Wertmindernde Faktoren

Nr.	Bauteilgruppe	Beschreibung
1	Unterlagen	Serviceheft (Wartungsnachweise fehlen) - kein Abzug
2	Unterlagen	HU Bescheinigung (Fehlt) - erneuern
3	Unterlagen	Bordbuchmappe (Fehlt) - erneuern
4	Interieur	Laderaumabdeckung / Rollo (Fehlt) - erneuern
5	Seitenwand links	Einstieg - Delle / Lackschaden - Smart Repair
6	Kotflügel rechts	Kotflügel rechts - verkratzt / verschürft - instandsetzen und lackieren
7	Tür hinten rechts	Tür - Delle / Lackschaden - instandsetzen und lackieren
8	Verglasung	Frontscheibe (Rissbildung) - Steinschlag - erneuern
9	Stoßfänger vorn	Stoßfänger vorn - gebrochen / gerissen - erneuern

Gebrauchsspuren

Nr.	Bauteilgruppe	Beschreibung
1	Seitenwand links	Seitenwand - Delle(n) - kein Abzug
2	Karosserie	Karosserie (Steinschläge) - Kratzer - kein Abzug

Fehlteile

Fehlteil

Festgestellte Nachlackierungen

Nr.	Ort
	Keine feststellbar

TÜV SÜD Auto Service GmbH **Besichtigungsort**
Römeräcker 1 SAP Walldorf
76351 Linkenheim - Hochstetten 69190 Walldorf

Besichtigungsdatum: 27.05.2026
Protokollnummer: 45645577
Anlieferungsdatum: 27.05.2026



Hauptbereifung

Achse	Reifengröße	Hersteller	Reifentyp	Profiltiefe	Verktgl.	Zul.
1	235/65 R17 104H	Pirelli	Winterreifen	4mm - 4mm	i.O.	
2	235/65 R17 104H	Pirelli	Winterreifen	4mm - 4mm	i.O.	

Zusatzbereifung

Achse	Reifengröße	Hersteller	Reifentyp	Profiltiefe	Verktgl.	Zul.
1	235/65 R17 104V	Hankook	Sommerreifen	5mm - 5mm	i.O.	
2	235/65 R17 104V	Hankook	Sommerreifen	5mm - 5mm	i.O.	

Der Verschleißzustand sowie evtl. Schäden an der Bereifung sind wertmäßig berücksichtigt.

Bemerkungen

Keine Gewähr auf Vollständigkeit und
Richtigkeit der angezeigten Ausstattung.
Techn. Änderungen vorbehalten
Das Fahrzeug weist dem Alter, der Laufleistung und dem
Einsatzzweck entsprechende Gebrauchsspuren auf.
elektr. Komponenten geprüft, i. O.

Lackwerte geprüft, i. O.

TÜV SÜD Auto Service GmbH **Besichtigungsort**
Römeräcker 1 SAP Walldorf
76351 Linkenheim - Hochstetten 69190 Walldorf

Besichtigungsdatum: 27.05.2026
Protokollnummer: 45645577
Anlieferungsdatum: 27.05.2026



Angaben zum Fahrzeug

Hersteller	Mercedes-Benz	Besichtigungszustand	ausreichend
Typ/Modell	GLC 220 d 4MATIC	Laufleistung (abgelesen)	71.851 km
Fahrgestellnummer	W1N2539151V346492	Erstzulassung	04.01.2022

Angaben zum Auftrag:

Auftragsgemäß erfolgte die Fahrzeugzustandsbewertung in demontagefreien Zustand.

Fahrzeug-Identifizierung:

Die Fahrzeug-Identifizierungsnummer (FIN) wurde am Fahrzeug abgelesen und die Übereinstimmung im Verlauf der Besichtigung durch den Unterzeichner mit den vorgelegten Unterlagen festgestellt.

Besichtigungsbedingungen:

Die Besichtigungsbedingungen waren zur Beurteilung des Fahrzeuges ausreichend.

Allgemeinzustand:

Das Fahrzeug weist dem Alter und Einsatzzweck entsprechende Gebrauchsspuren auf.

Übersichtsfotos



Abbildung 1: Schräg vorne



Abbildung 2: Schräg vorne



Abbildung 3: Schräg hinten



Abbildung 4: Schräg hinten

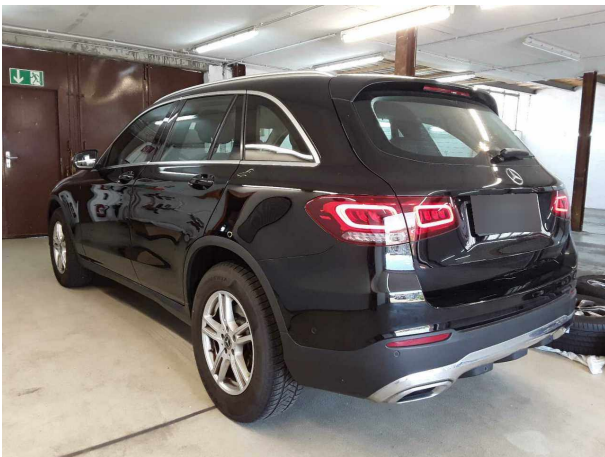

Abbildung 5: Innenraum



Abbildung 6: Innenraum



Abbildung 7: Innenraum



Abbildung 8: Innenraum

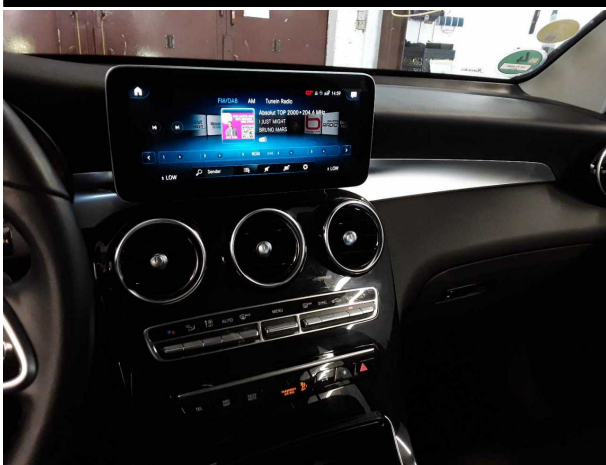

Abbildung 9: Innenraum



Abbildung 10: Sonstiges



Abbildung 11: Sonstiges



Abbildung 12: Sonstiges



Abbildung 13: Sonstiges

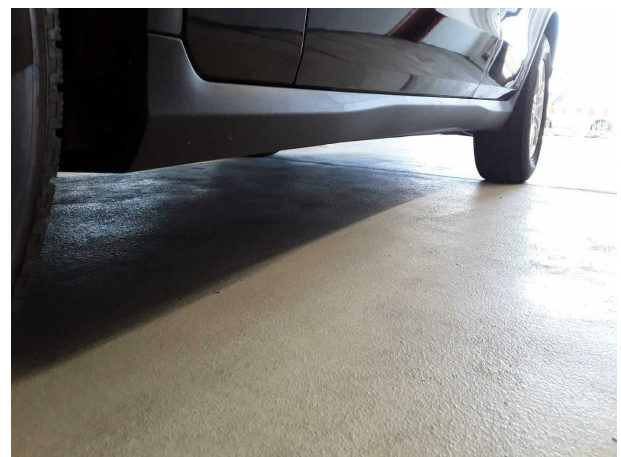

Abbildung 14: Sonstiges



Abbildung 15: Sonstiges



Abbildung 16: Sonstiges



Abbildung 17: Sonstiges



Abbildung 18: Sonstiges

Beschädigungsfotos



Beschädigung #5: Seitenwand links: Einstieg - Delle / Lackschaden - Smart Repair



Beschädigung #5: Seitenwand links: Einstieg - Delle / Lackschaden - Smart Repair



Beschädigung #6: Kotflügel rechts: Kotflügel rechts - verkratzt / verschürft - instandsetzen und lackieren

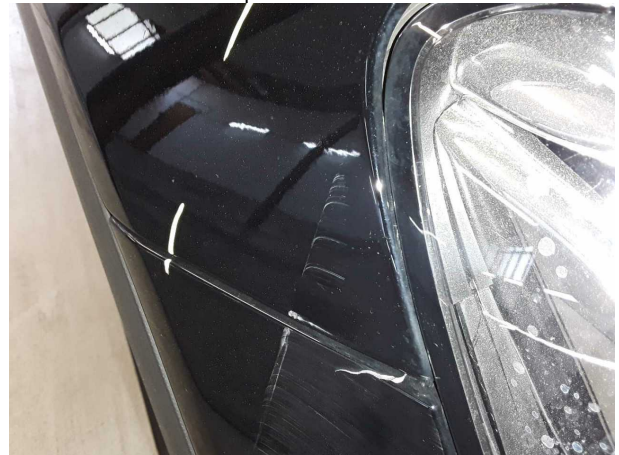

Beschädigung #6: Kotflügel rechts: Kotflügel rechts - verkratzt / verschürft - instandsetzen und lackieren

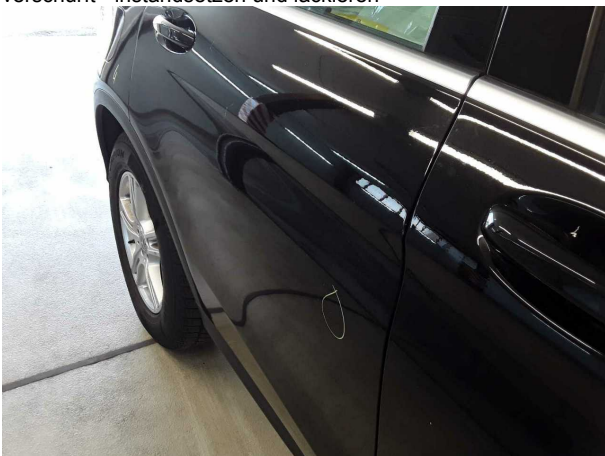

Beschädigung #7: Tür hinten rechts: Tür - Delle / Lackschaden - instandsetzen und lackieren

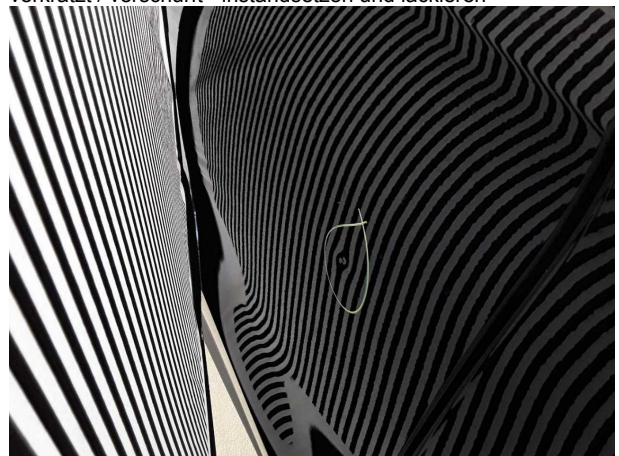

Beschädigung #7: Tür hinten rechts: Tür - Delle / Lackschaden... - instandsetzen und lackieren

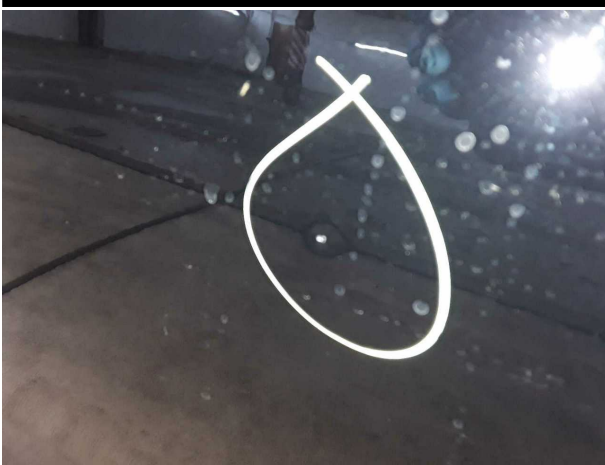

Beschädigung #7: Tür hinten rechts: Tür - Delle / Lackschaden - instandsetzen und lackieren



Beschädigung #8: Verglasung: Frontscheibe (Rissbildung) - Steinschlag - erneuern



Beschädigung #8: Verglasung: Frontscheibe (Rissbildung) - Steinschlag - erneuern



Beschädigung #9: Stossfänger vorn: Stossfänger vorn - gebrochen / gerissen - erneuern

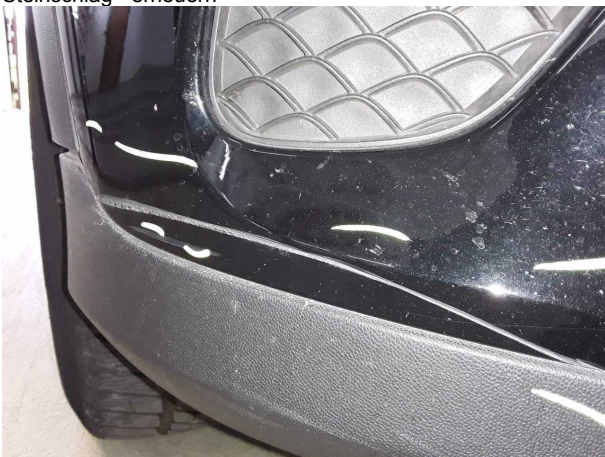

Beschädigung #9: Stossfänger vorn: Stossfänger vorn - gebrochen / gerissen - erneuern



Beschädigung #9: Stossfänger vorn: Stossfänger vorn - gebrochen / gerissen - erneuern

TÜV SÜD Auto Service GmbH **Besichtigungsort**
Römeräcker 1 SAP Walldorf
76351 Linkenheim - Hochstetten 69190 Walldorf

Besichtigungsdatum: 27.05.2026
Protokollnummer: 45645577
Anlieferungsdatum: 27.05.2026

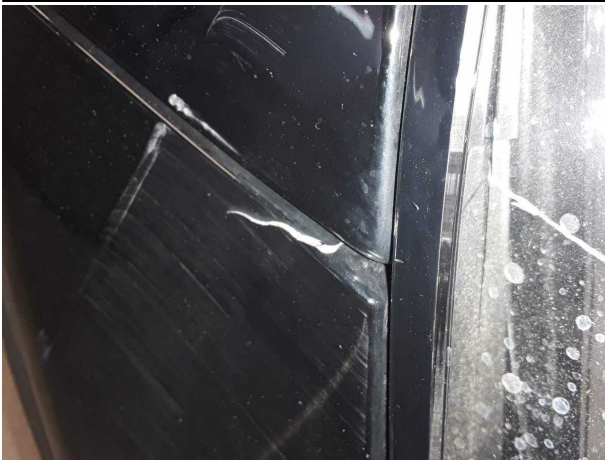

Beschädigung #9: Stossfänger vorn: Stossfänger vorn -
gebrochen / gerissen - erneuern



Checkliste

Vorhanden	Name
<input type="checkbox"/>	ABE
<input type="checkbox"/>	Abschleppöse
<input type="checkbox"/>	Anhängekupplung abnehmbar
<input type="checkbox"/>	Antenne
<input type="checkbox"/>	Bordbuchmappe
<input type="checkbox"/>	Bordwerkzeug
<input type="checkbox"/>	Consumer Kabelkit
<input type="checkbox"/>	Fernbedienung Standheizung
<input type="checkbox"/>	Ladekabel
<input type="checkbox"/>	Laderaumabdeckung / Rollo
<input type="checkbox"/>	Leichtmetallfelgensatz komplett
<input type="checkbox"/>	Navigations Datenträger
<input type="checkbox"/>	Schlüssel Anhängerkupplung
<input type="checkbox"/>	Serviceheft
<input type="checkbox"/>	Tirefit Füllmittel
<input type="checkbox"/>	Tirefit komplett
<input type="checkbox"/>	Tirefit Kompressor
<input type="checkbox"/>	Windschott