



# Zustandsbericht

## Angaben zum Fahrzeug

<b>Hersteller / Modell</b>	Tesla Model 3 Langstreckenbatt. Allradantrieb Dual Motor		
<b>Kennzeichen</b>		<b>Fahrgestellnummer</b>	LRW3E7EK0PC742227
<b>Erstzulassung</b>	17.02.2023	<b>Laufleistung (abgelesen)</b>	40.578 km
<b>HSN/TSN</b>	1480 / AAR 00259	<b>Kraftstoffart / Zylinder</b>	Elektro / 0
<b>Fahrzeugart</b>	PKW Limousine	<b>Antriebsart</b>	Allradantrieb
<b>Schadstoffklasse</b>	2017/1151;WLTP;reine Elektrofz	<b>Getriebe / Anzahl Gänge</b>	Direktantrieb
<b>Farbe</b>	Solid Black	<b>Besichtigungszustand</b>	ausreichend
<b>Leistung / Hubraum</b>	153 kW / 0 ccm	<b>Nächste HU</b>	02/2026
<b>Wartungsheft / Nachweis</b>	digitaler Nachweis / vollständig	<b>Restlauf bis Service</b>	
<b>Letzte Wartung</b>		<b>Polsterart</b>	Leder
<b>Vorschaden</b>	Keine Feststellbar	<b>Polsterfarbe</b>	Schwarz
<b>Nachlackierung</b>	Feststellbar	<b>zul. Gesamtgewicht</b>	2.232 kg
<b>Dokumente</b>	ZB   vorhanden	<b>Anzahl Halter</b>	unbekannt
<b>Schlüssel soll/ist</b>	2/2	<b>Anzahl Sitze / Türen</b>	5 / 4
<b>Vertragsnummer</b>	52091482	<b>Re-Import</b>	

## Zustandsbericht

### Hauptbereifung

Achse	Reifengröße	Reifentyp	Hersteller	Profiltiefe	Verkehrstauglichkeit
1	235/45 R18 98V	Winterreifen auf Leichtmetall	Pirelli	6mm / 6mm	i.O.
2	235/45 R18 98V	Winterreifen auf Leichtmetall	Pirelli	6mm / 6mm	i.O.

### Zusatzbereifung

Achse	Reifengröße	Reifentyp	Hersteller	Profiltiefe	Verkehrstauglichkeit
1	235/45 R18 98Y	Sommerreifen auf Leichtmetall	Michelin	5mm / 5mm	i.O.
2	235/45 R18 98Y	Sommerreifen auf Leichtmetall	Michelin	6mm / 6mm	i.O.

Legende: Profiltiefenangabe für Reifen links an erster Stelle, für Reifen rechts an zweiter Stelle der Achse

## Ausstattung

### Serienausstattung

Bezeichnung
Airbags Sechs Airbags: Fahrer- und Beifahrerseite, Seitenairbags und Vorhangairbags
Aktive Sicherheitstechnologien einschließlich Aufprallvermeidungsfunktion und Notbremsautomatik
Antiblockiersystem (ABS)
Autopilot Ermöglicht automatisches Lenken, Beschleunigen und Bremsen unter Berücksichtigung von Fahrzeugen und Fußgängern auf seiner Spur.
Außenspiegel elektrisch anklappbar mit Memoryfunktion beheizbar und Automatisch abblendend



Bezeichnung
Bordmonitor mit 15-Zoll Touchscreen Mit Zugriff auf sämtliche Funktionen sowie: -FM-Radio und Bluetooth-Konnektivität, Internetradio und On-Demand-Radio sowie Streaming über Premium Connectivity -Navigation mit Intelligenter Routenführung und Verkehrsflussanzeige - Personalisierte Betriebseinstellungen und Innenraum-Steuerfunktionen des Fahrzeugs -Steuerung der Zweizonen-Klimaanlage
Bremsleuchte, drittes
Dual Motor Allradantrieb
Elektronische Stabilitäts- und Traktionskontrolle
Getriebe: Einganggetriebe mit starrem Gang
Getöntes Glasdach mit UV- und Infrarot-Schutzschicht
Heckscheibe beheizt
Individuelle Fahrerprofile
Innendekor Holz
Innenraum (Premium) in Schwarz mit Synthetic Sitzbezug in schwarz (Lederoptik)
Internet-Browser und Internet-Streaming für Musik und Medien
Klimaanlage mit Zweizonen-Temperatureinstellung
Kopfstützen vorne (2)
LED-Nebelscheinwerfer
Mittelkonsole mit Staufächern, 4 USB-Anschlüssen und Dockingstation für 2 Mobiltelefone
Musik & Medien über Bluetooth mit DAB Radio
Navigation: Premium-Navigationssystem mit Satellitenkarten und Echtzeit-Verkehrsflussanzeig
Panorama-Glasdach Getönt mit UV- und Infrarotschutz
Premium-Soundsystem (15 Lautsprecher) Mit mehr Leistung, Hochtöner, Surround -Lautsprecher und Subwoofer
Räder: 18-Zoll Aero-Felgen Mit Bereifung 235/45 R18
Räder: Reifendruckkontrollsystem aktiv mit TPMS Sensoren
Schlüsselloser Zugang
Servolenkung Elektronische Parameter-Servolenkung mit Zahnstangen-Lenkgetriebe und variabler Übersetzung
Sitze: Beheizte Rücksitze
Sitze: Elektrische verstellbare (12-fach) Vordersitze mit Sitzheizung Memoryfunktion und Fahrprofilspeicher
Sitze: Rücksitze 60/40 umklappbar
Sprachgesteuerte Funktionen
Wegfahrsperr

## Sonderausstattung

Bezeichnung
Lackierung: Uni
Räder: 18-Zoll Winterrädersatz mit Pirelli Reifen



## Wertmindernde Faktoren

Nr.	Bauteilgruppe	Beschreibung
1	Verkleidungen/Abdeckungen	Verkleidung Ladekante - verkratzt / verschürft - erneuern
2	Rad/Reifen	Leichtmetallfelge vorn links (Winter) - Kratzer - Wertminderung
3	Seitenwand links	Einstieg - Kratzer - Smart Repair
4	Rad/Reifen	Leichtmetallfelge vorn rechts (Winter) - Kratzer - Wertminderung
5	Rad/Reifen	Leichtmetallfelge hinten rechts (Winter) - Kratzer - Wertminderung
6	Seitenwand rechts	Einstieg - Kratzer - Smart Repair
7	Sonstiges	Hauptuntersuchung - fällig - durchführen
8	Tür vorn rechts	Tür - Lackmangel - Smart Repair
9	2.Radsatz	2 Leichtmetallfelgen (Sommer) - Kratzer - Wertminderung
10	Tür hinten rechts	Tür - Delle / Lackschaden - instandsetzen und lackieren
11	Seitenwand rechts	Seitenwand - Delle / Lackschaden - instandsetzen und lackieren

## Gebrauchsspuren

Nr.	Bauteilgruppe	Beschreibung
1	Rad/Reifen	Leichtmetallfelge hinten links (Winter) - Kratzer - kein Abzug

## Fehlteile

Fehlteil
Rad/Reifen - Radblendensatz komplett (AeroDesign)
Summe (netto)

## Festgestellte Nachlackierungen

Nr.	Ort	Wertminderung
1	Kotflügel links, Seitenwand links, Tür hinten links, fachgerecht ausgeführt, Reparaturrechnung nicht vorhanden	

Der Verschleißzustand sowie evtl. Schäden an der Bereifung sind wertmäßig berücksichtigt.

## Bemerkungen

- Servicerestlauf vom Fahrzeug nicht auslesbar, bevorstehende Wartungen werden vom Fahrzeug je nach Fälligkeit individuell errechnet und angezeigt

## Hinweise zum Gutachten

### Angaben zum Auftrag und zum Begutachtungsumfang:

Es wurde der Auftrag erteilt, eine Fahrzeugbewertung über das beschriebene Fahrzeug zu erstellen.

### Fahrzeug-Identifizierung:

- Die Fahrzeug-Identifizierungsnummer (FIN) wurde am Fahrzeug abgelesen und die Übereinstimmung im Verlauf der Besichtigung durch den Unterzeichner mit den vorgelegten Unterlagen festgestellt.

### Besichtigungsbedingungen:

- Die Besichtigungsbedingungen waren zur Beurteilung des Fahrzeuges ausreichend.
- Zur Untersuchung des Fahrzeuges standen Hubmittel bzw. eine Grube zur Verfügung.



### **Probefahrt / Probelauf von Motor und Aggregaten:**

- Es wurde eine kurze Bewegungs- und Rangierfahrt auf dem Betriebsgelände durchgeführt.
- Ein Probelauf des Motors wurde durchgeführt.

### **Vorschäden:**

- Am Fahrzeug konnten augenscheinlich keine reparierten Vorschäden festgestellt werden.

### **Weitere Hinweise und Feststellungen:**

- Die getroffene Feststellung beinhalten weder eine Fahrzeugabnahme im Sinne der StVZO, noch im Sinne des Gewährleistungsrechtes.
- Werden Schäden oder Mängel welche erst im Rahmen von Zerlege-/ Diagnosearbeiten oder durch erweiterte Kenntnisse festgestellt, sowie durch verschwiegene Mängel oder arglistige Täuschung hervorgerufen, wird um sofortige Benachrichtigung des Sachverständigen gebeten.

Eine Nachbesichtigung des Fahrzeuges zur Feststellung des Umfanges der Reparaturерweiterung und damit verbundenen Kostenausweitung wird in diesem Fall durch den Sachverständigen umgehend durchgeführt. Die für die Schadenerweiterung ursächlichen Altteile sind bis zur Nachbesichtigung durch den Sachverständigen aufzubewahren.

## Übersichtsfotos



Abbildung 1: Schräg vorne



Abbildung 2: Schräg vorne



Abbildung 3: Schräg hinten



Abbildung 4: Schräg hinten



Abbildung 5: Laderaum



Abbildung 6: Motorraum



Abbildung 7: FIN



Abbildung 8: Innenraum vorne

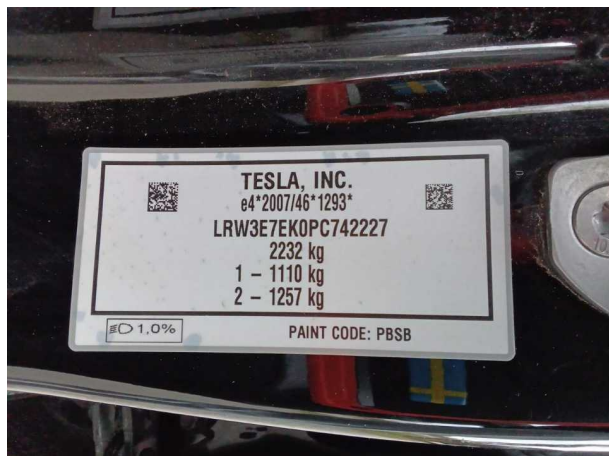

Abbildung 9: Kombiinstrument



Abbildung 10: Laufleistung

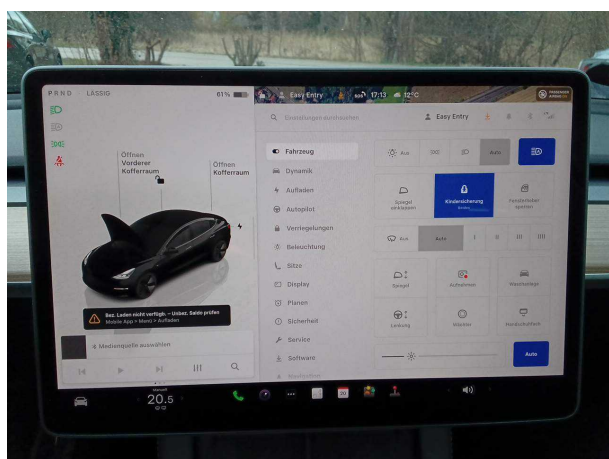

Abbildung 11: Instrumententafel

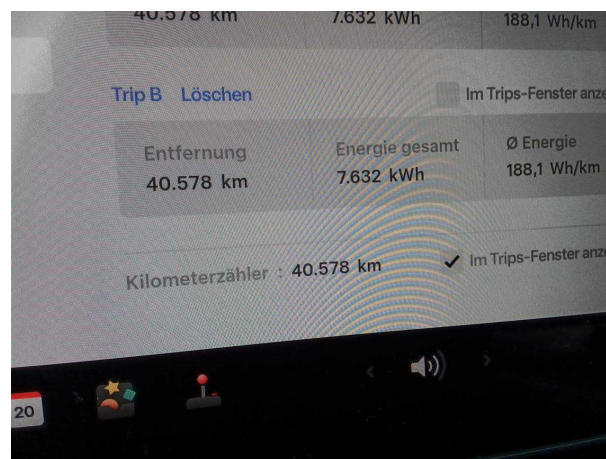

Abbildung 12: Zulassungsdokument(e)



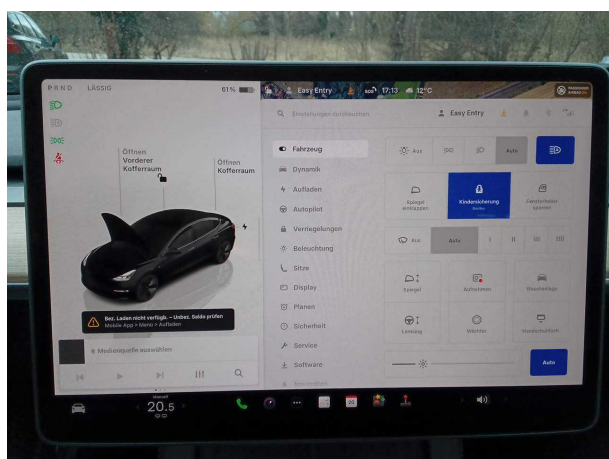

**Abbildung 19:** Sonstiges

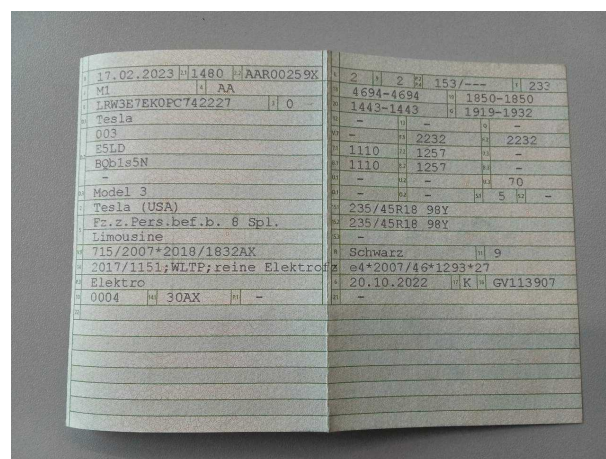
## Beschädigungsfotos



**Beschädigung #1:** Verkleidungen/Abdeckungen: Verkleidung Ladekante - verkratzt / verschürft - erneuern

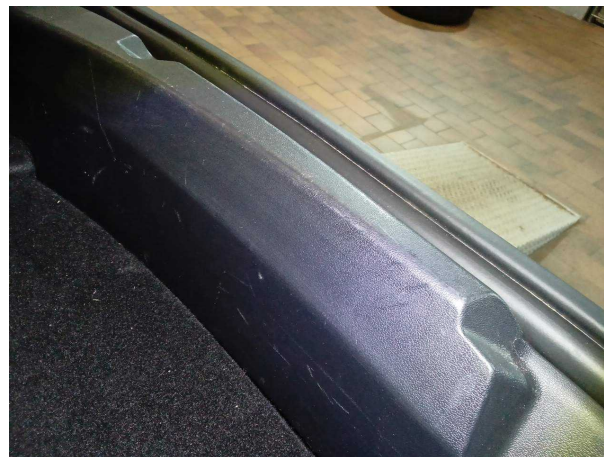

**Beschädigung #1:** Verkleidungen/Abdeckungen: Verkleidung Ladekante - verkratzt / verschürft - erneuern



**Beschädigung #2:** Rad/Reifen: Leichtmetallfelge vorn links (Winter) - Kratzer - Wertminderung



**Beschädigung #2:** Rad/Reifen: Leichtmetallfelge vorn links (Winter) - Kratzer - Wertminderung



**Beschädigung #2:** Rad/Reifen: Leichtmetallfelge vorn links (Winter) - Kratzer - Wertminderung

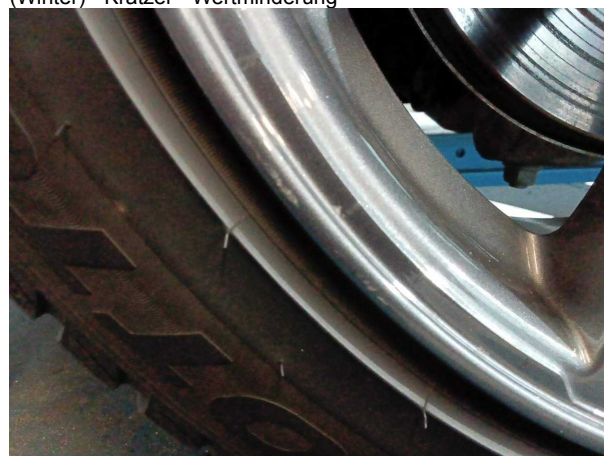

**Beschädigung #2:** Rad/Reifen: Leichtmetallfelge vorn links (Winter) - Kratzer - Wertminderung



**Beschädigung #3:** Seitenwand links: Einstieg - Kratzer - Smart Repair



**Beschädigung #3:** Seitenwand links: Einstieg - Kratzer - Smart Repair



**Beschädigung #4:** Rad/Reifen: Leichtmetallfelge vorn rechts (Winter) - Kratzer - Wertminderung



**Beschädigung #4:** Rad/Reifen: Leichtmetallfelge vorn rechts (Winter) - Kratzer - Wertminderung



**Beschädigung #4:** Rad/Reifen: Leichtmetallfelge vorn rechts (Winter) - Kratzer - Wertminderung

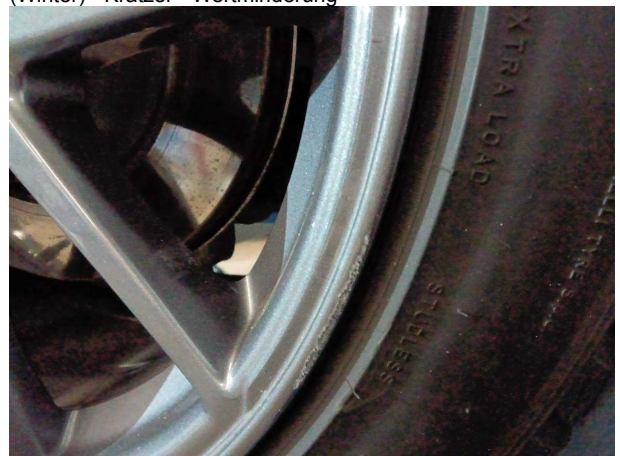

**Beschädigung #4:** Rad/Reifen: Leichtmetallfelge vorn rechts (Winter) - Kratzer - Wertminderung



**Beschädigung #4:** Rad/Reifen: Leichtmetallfelge vorn rechts (Winter) - Kratzer - Wertminderung



**Beschädigung #5:** Rad/Reifen: Leichtmetallfelge hinten rechts (Winter) - Kratzer - Wertminderung



**Beschädigung #5:** Rad/Reifen: Leichtmetallfelge hinten rechts (Winter) - Kratzer - Wertminderung



**Beschädigung #5:** Rad/Reifen: Leichtmetallfelge hinten rechts (Winter) - Kratzer - Wertminderung



**Beschädigung #5:** Rad/Reifen: Leichtmetallfelge hinten rechts (Winter) - Kratzer - Wertminderung



**Beschädigung #5:** Rad/Reifen: Leichtmetallfelge hinten rechts (Winter) - Kratzer - Wertminderung



**Beschädigung #6:** Seitenwand



**#8:** Tür vorn rechts: Tür - Lackmangel - Smart Repair



**Beschädigung #9:** 2.Radsatz: 2 Leichtmetallfelgen (Sommer) - Kratzer - Wertminderung

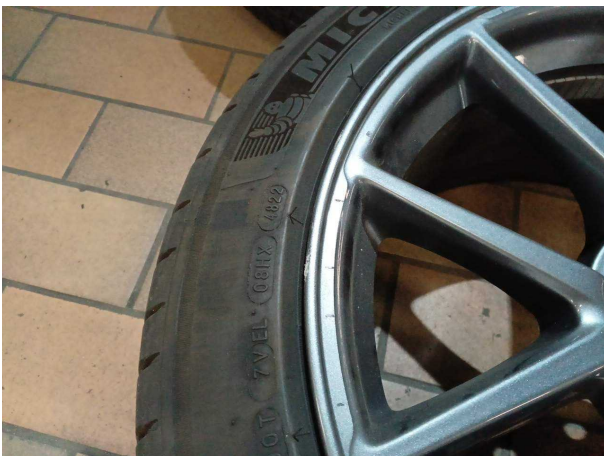

**Beschädigung #9:** 2.Radsatz: 2 Leichtmetallfelgen (Sommer) - Kratz...  
- Wertminderung

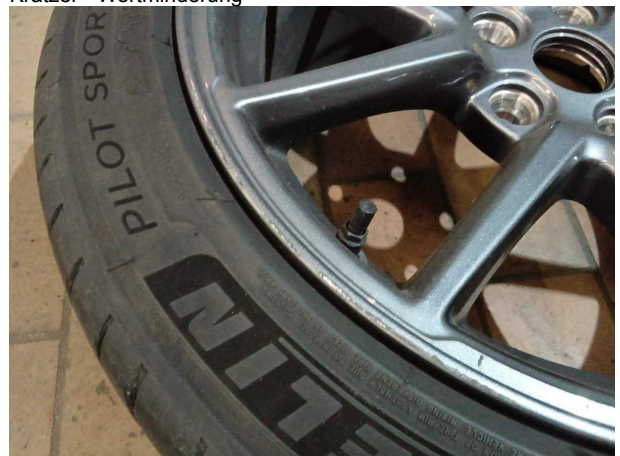

**Beschädigung #9:** 2.Radsatz: 2 Leichtmetallfelgen (Sommer) - Kratzer - Wertminderung



**Beschädigung #9:** 2.Radsatz: 2 Leichtmetallfelgen (Sommer) - Kratz...  
- Wertminderung



**Beschädigung #9:** 2.Radsatz: 2 Leichtmetallfelgen (Sommer) -  
Kratzer - Wertminderung

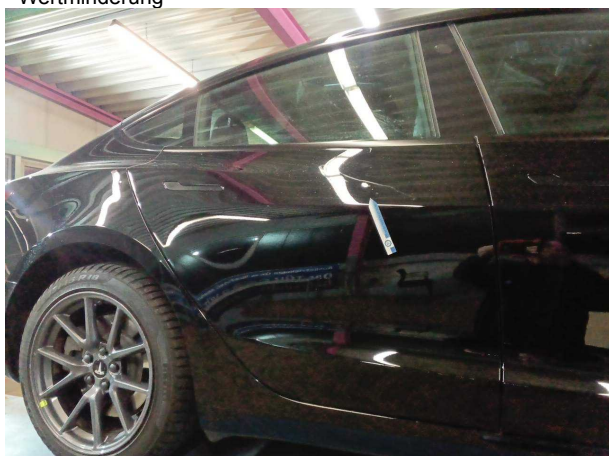

**Beschädigung #10:** Tür hinten rechts: Tür - Delle / Lackschaden -  
instandsetzen und lackieren

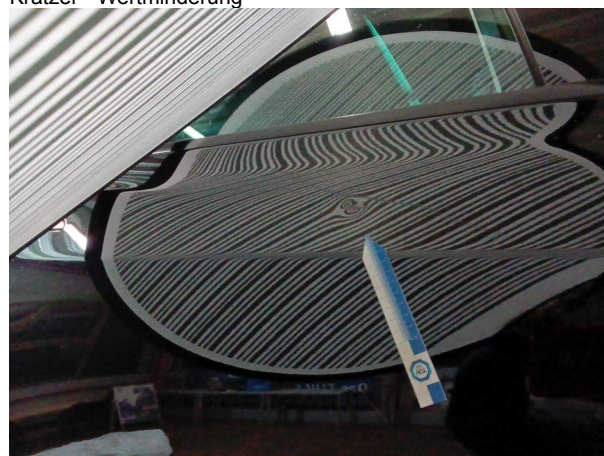

**Beschädigung #10:** Tür hinten rechts: Tür - Delle / Lackschaden -  
instandsetzen und lackieren



**Beschädigung #10:** Tür hinten rechts: Tür - Delle / Lackschaden -  
instandsetzen und lackieren



**Beschädigung #10:** Tür hinten rechts: Tür - Delle / Lackschaden -  
instandsetzen und lackieren

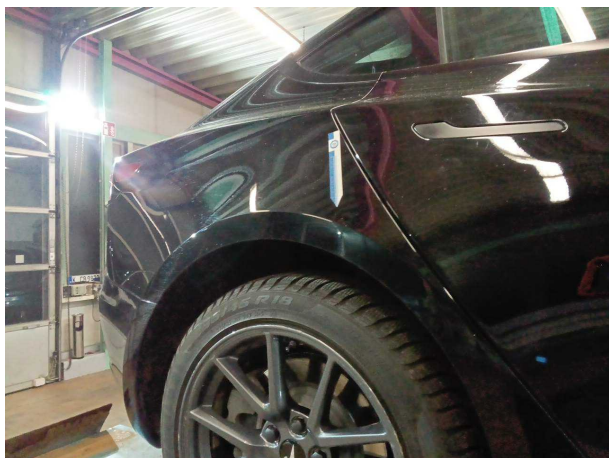

**Beschädigung #11:** Seitenwand rechts: Seitenwand - Delle / Lackschaden - instandsetzen und lackieren



**Beschädigung #11:** Seitenwand rechts: Seitenwand - Delle / Lackschaden - instandsetzen und lackieren

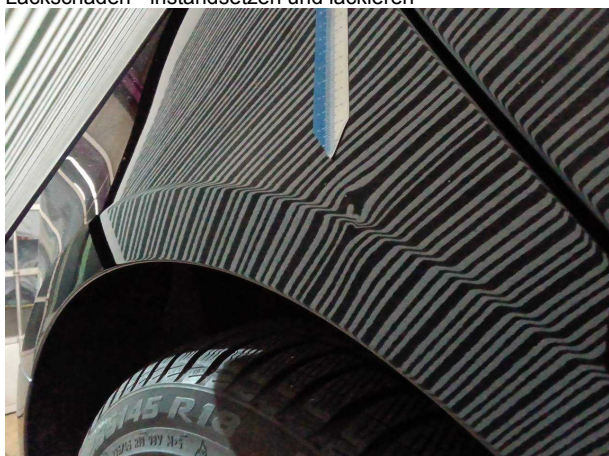

**Beschädigung #11:** Seitenwand rechts: Seitenwand - Delle / Lackschaden - instandsetzen und lackieren

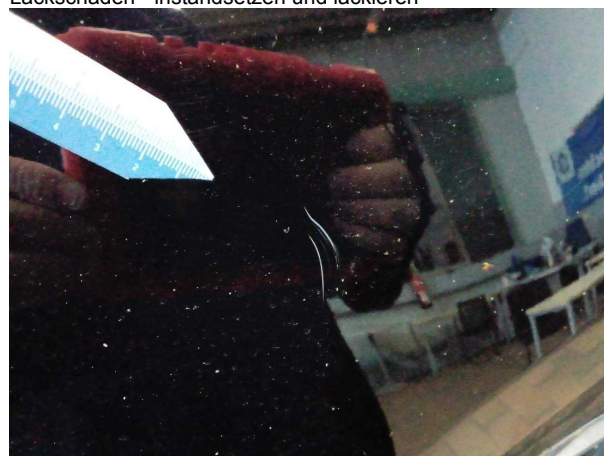

**Beschädigung #11:** Seitenwand rechts: Seitenwand - Delle / Lackschaden - instandsetzen und lackieren

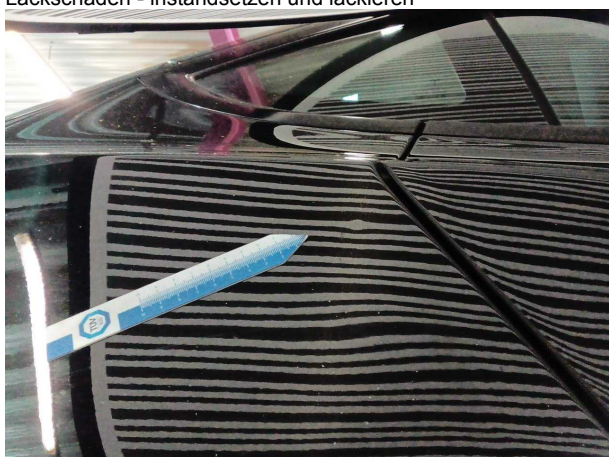

**Beschädigung #11:** Seitenwand rechts: Seitenwand - Delle / Lackschaden - instandsetzen und lackieren

## Nachlackierungsfotos



Nachlackierung 1: Kotflügel links, Seitenwand links, Tür hinten links



Nachlackierung 1: Kotflügel links, Seitenwand links, Tür hinten links



Nachlackierung 1: Kotflügel links, Seitenwand links, Tür hinten links