

INFORME DE INSPECCIÓN

VEHÍCULO

5781LWX / WMW11DJ0002S40738 / 2S40738

Datos vehículo:

Marca:	MINI	Combustible:	ELECTRICO
Modelo:	COOPER SE F56	Transmisión:	NO DETERMINADO
Versión:	COOPER SE F56	Color:	NO DETERMINADA
Tapicería:	NO DETERMINADA	Kilómetros:	77.367

Controles específicos:

Llaves principales:	2	Llaves secundarias:	0
Llaves especiales:	0	Tipo transmisión:	Automática
Revisión:	Sin libro		

 DOCUMENTACION ORIGINAL

 CARPETA MANUALES

 MANUAL PROPIETARIO

 TUERCA ANTIRROBO

Información neumáticos

5781LWX Neumático	Marca	Medidas	Índice carga	Índice velocidad	Runflat
DD	BRIDGESTONE	195/55/16	87	W	-
DI	BRIDGESTONE	195/55/16	87	W	-
RP					-
TD	BRIDGESTONE	195/55/16	87	W	-
TI	BRIDGESTONE	195/55/16	87	W	-

Datos Inspección:

Tipo Inspección:	COMERCIAL	Ubicación Inspección:	BAL CIEMPOZUELOS
Fecha Inspección:	04/05/2026	RaC:	BMW BANK GMBH SUCURSAL EN ESPAÑA
Comentarios:	cable de carga doméstico en el interior, falta cable de carga rápida		

Daños no valorables:

5781LWX COMPONENTE	ACCIÓN		COMENTARIO						
5781LWX COMPONENTE	TIPO DAÑO	ACCIÓN	CARROC.	MONTAJE	PINTURA	MAT. PINTURA	RECAMBIO	%DTO	IMPORTE
1. Jgo pegado sensor lluvia	-	REEMPLAZAR				0,00	29,44	10,00	26,49 €
2. Emblema capó dl	-	REEMPLAZAR	0.08 h.			0,00	39,79	10,00	38,89 €
3. Luna parabrisas	-	REEMPLAZAR	0.50 h.			0,00	323,36	40,00	213,26 €
4. Juego fijación luna parabrisas	-	REEMPLAZAR				0,00	11,64	10,00	10,47 €
5. Junta luna parabrisas	-	REEMPLAZAR				0,00	37,89	10,00	34,10 €
6. Neumático dl iz - HANKOOK V K115 - Nueva	-	REEMPLAZAR	0.50 h.			0,00	147,81	10,00	152,27 €
7. Neumático tr iz - HANKOOK V K115 - Nueva	-	REEMPLAZAR	0.46 h.			0,00	147,81	10,00	150,73 €
8. Neumático tr dr - HANKOOK V K115 - Nueva	-	REEMPLAZAR	0.46 h.			0,00	147,81	10,00	150,73 €
9. Cable de carga - Nueva	-	REEMPLAZAR				0,00	307,04	10,00	276,33 €
10. Soporte antena	-	DESMONTAR Y MONTAR		0.17 h.		0,00	0,00		6,54 €
11. Paragolpes dl	Pintar Reparado Pieza desmontada	DESMONTAR Y MONTAR		0.50 h.	1.08 h.	4,57	0,00		65,40 €
12. Paragolpes tr	Pintar Reparado Pieza desmontada	DESMONTAR Y MONTAR	0.50 h.	1.08 h.	1.00 h.	4,24	0,00		103,57 €
13. Retrovisor completo dr	-	DESMONTAR Y MONTAR		0.17 h.		0,00	0,00		6,54 €
14. Retrovisor completo iz	-	DESMONTAR Y MONTAR		0.17 h.		0,00	0,00		6,54 €
15. Capó dl	Pintar Reparado Pieza montada	REPARAR	0.20 h.		3.08 h.	13,04	0,00		139,32 €
16. Puerta dl iz	Pintar Reparado Pieza montada	REPARAR	0.20 h.		1.75 h.	7,41	0,00		82,48 €
17. Puerta dl dr	Pintar Reparado Pieza montada	REPARAR	0.40 h.		1.75 h.	7,41	0,00		90,18 €
18. Aleta tr iz	Pintar Reparado Combinada no	REPARAR	0.20 h.		1.67 h.	7,07	0,00		79,06 €
19. Aleta tr dr	Pintar Reparado Combinada no	REPARAR	0.30 h.		1.67 h.	7,07	0,00		82,91 €
20. Techo	Pintar Reparado	REPARAR	0.40 h.		5.92 h.	25,07	0,00		268,39 €
21. Manilla exterior puerta dl dr	-	DESMONTAR Y MONTAR		0.09 h.		0,00	0,00		3,46 €
22. Manilla exterior puerta dl iz	-	DESMONTAR Y MONTAR		0.09 h.		0,00	0,00		3,46 €
23. Cejilla ext puerta dl dr	-	DESMONTAR Y MONTAR		0.04 h.		0,00	0,00		1,54 €
24. Cejilla ext puerta dl iz	-	DESMONTAR Y MONTAR		0.04 h.		0,00	0,00		1,54 €
25. Guarnecido Techo	-	DESMONTAR Y MONTAR		3.25 h.		0,00	0,00		125,12 €
26. Faro iz	-	PULIDO POLICARBONATO				0,00	0,00		50,00 €

5781LWX COMPONENTE	TIPO DAÑO	ACCIÓN	CARROC.	MONTAJE	PINTURA	MAT. PINTURA	RECAMBIO	%DTO	IMPORTE
27. Moldura contorno aleta dl dr	-	Pintura plásticos pequeños				0,00	0,00		19,25 €
28. Faro dr	-	PULIDO POLICARBONATO				0,00	0,00		50,00 €
TOTAL INSPECCIÓN								(IVA no incluido)	2238,57 €

* Faltantes en color naranja

(IVA no incluido)

5781LWX RESUMEN PERITACIÓN	TIEMPO	EUROS
Total Mano de Obra Carrocero	9,80 h.	377,27 €
Total material pintura	-	75,88 €
Total Mano de Obra Pintura	17,92 h.	689,90 €
Total Recambios	-	976,32 €
Descuento recambios aplicado	-	216,27 €
Total Faltantes	-	0,00 €
Total Smart Repair	-	119,25 €













eDRIVE

12:32

+ 16.5 °C
84 km



P



Encendido
conectado

77367 km

--.- kWh/100 km

OFF



Check Control

2 LOS40 UR 12:52

Encendido conectado

Detalles

Capó abierto

Encendido conectado



MODE



1

2

3

4

5

6











MINI



OK X

Warning label with arrow pointing right

PT 644985 32



Made by
BMW
Cooper SE
B71/7



BAYERISCHE MOTOREN WERKE AG

e1*2007/46*2063

WMW11DJ0002S40738

1775 kg

kg

1- 985 kg

2- 875 kg

BMW AG DE-80788 Munchen

5 AOC 986







0005



④ LOS40 UR 12:34

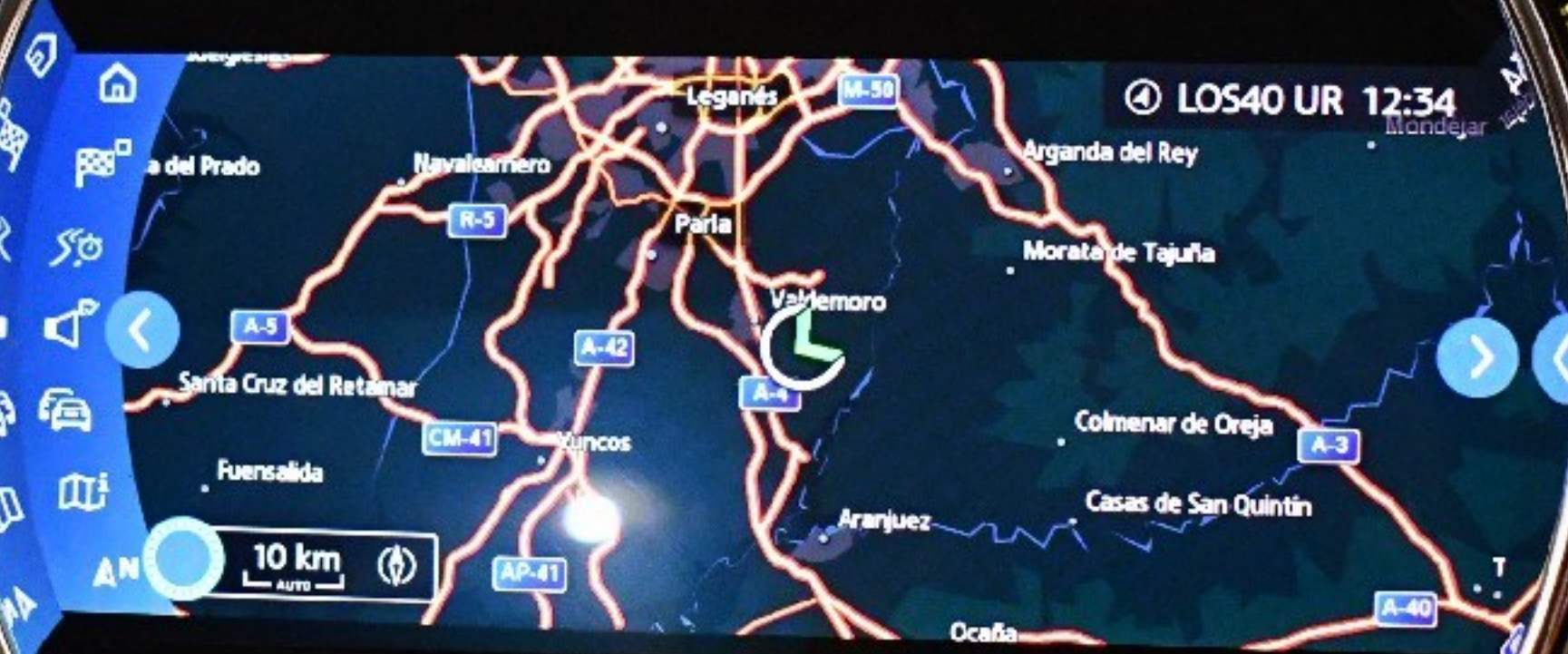

10 km

MODE



1

2

3

4

5

6

AUTO



5.19

MOTOROLA

OFF ON ZERO

Inch/mm





4.56
mm





87W

STEEL BELTED RADIAL



5.53

























 **Marheim**
CO. A. 100. 100. 100.



Manheim
COX AUTOMOTIVE

Manheim





Manheim
FOR ALTERNATIVE

MINI



Manheim
COX AUTOMOTIVE

10
9
8
7
6
5
4
3
2
1

224
37W





Manheim
CRA AUTOMOTIVE



Manheim
USA & CANADA





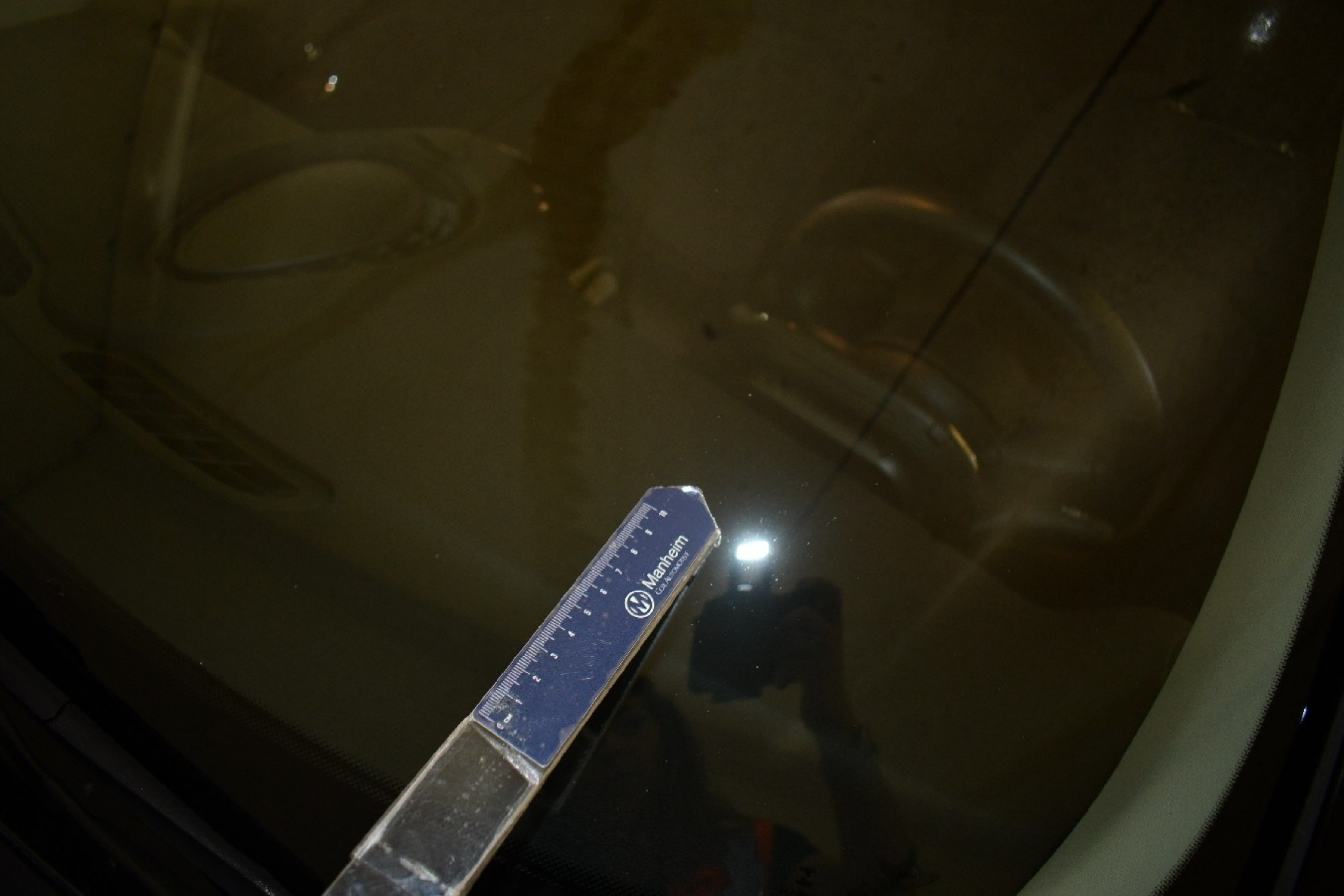

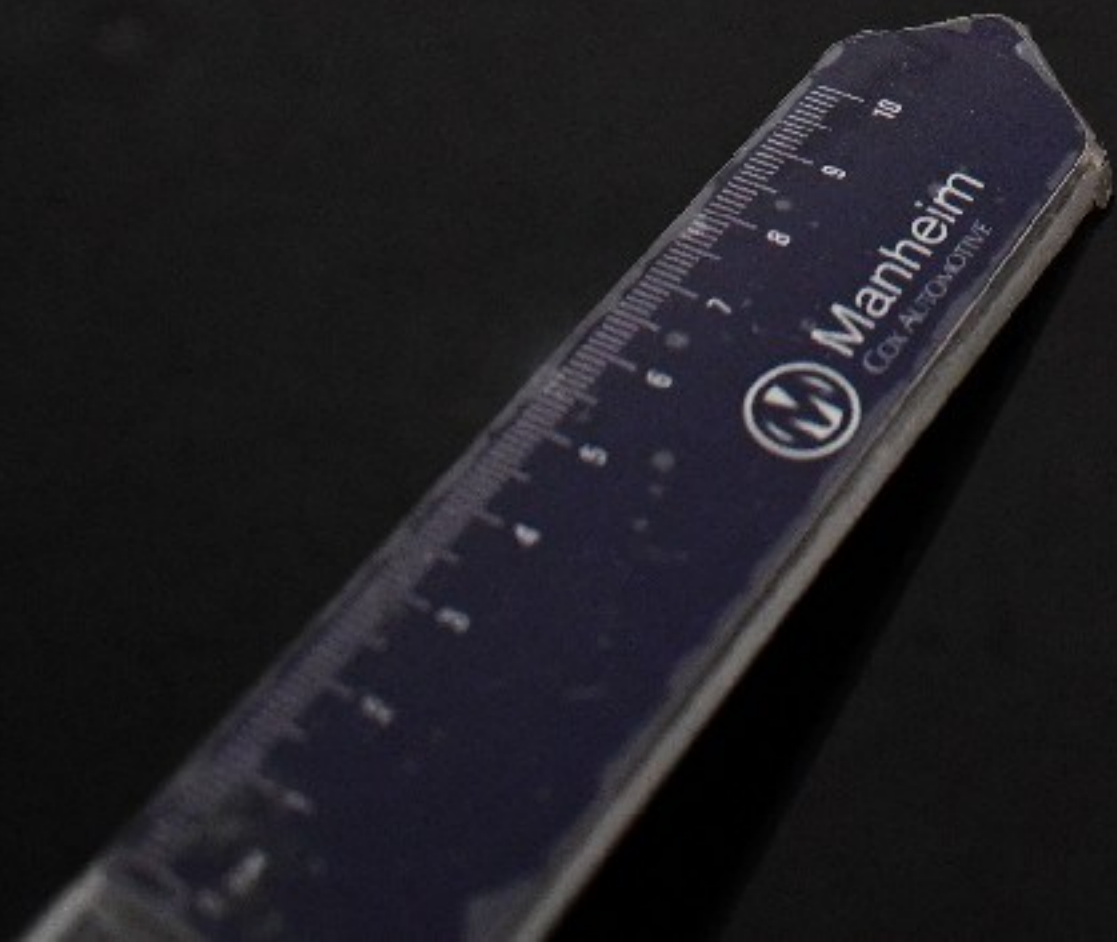



 **Manheim**
CONSUMER SERVICES

MINI

PLEASE READ INSTRUCTIONS
FOR USE OF THIS GAUGE

275/35 ZR18
100T



 **Manheim**
CO. APPROVED





 **Manheim**
COR. AUTOMOTIVE



 **Manheim**
COOL ALUMINUM