

die gutachter, Sachsenallee 4, 01723 Wilsdruff OT Kesselsdorf

**mobilforum GmbH**  
Laugfeld 28  
01968 Senftenberg

## DAT-BEWERTUNGSGUTACHTEN

### 50370WD26

Bei Rückfragen bitte immer angeben.

BETRIFFT	Zustandsbericht
Auftrag vom / durch	04.03.2026 / Herr Mahler
Auftragsnummer	50370WD26
Fahrzeughalter	Torsten Liebig
Sachverständiger	Mathias Tschorn
Besichtigungsdatum	04.03.2026



### FESTGESTELLTES UNTERSUCHUNGSERGEBNIS

Reparaturen sind notwendig (Details siehe Prüfprotokoll)

Alle Angaben ohne MwSt.

Reparaturkosten gesamt

Reparaturkosten anteilig im Wert berücksichtigt

Anhang:

26 Seiten

Fahrzeugbeschreibung

Zustandsbericht/Fotos

**TECHNISCHE DATEN UND FAHRZEUGBESCHREIBUNG**

Amtliches Kennzeichen	SFB CM 118
Fahrzeugart	Pkw, SUV, Kleintransporter
Aufbauart	Kombi
Fabrikat	Ford
Typ / Untertyp	Mondeo Turnier (CNG)(2014->) / Titanium
KBA-Nummer	8566/BJB
Fahrzeug-Ident-Nummer	WF0FXXWPCFGE29083 identifiziert anhand Original Fahrzeugschein
Erste / Letzte Zulassung	12.10.2016 / 11.01.2024
Hubraum / Leistung	1.997 cm <sup>3</sup> / 110 kW
Motor	Motor 2,0 Ltr. - 110 kW TDCi KAT
Motorart / Zylinder / Motorbauart	Diesel / 4 / Reihenmotor
Abgascode	Euro 6
Türen / Sitze	5 / 5
Leer- / zul. Gesamtgewicht / Nutzlast	1.597 / 2.325 / 728 kg
Länge / Breite / Höhe	4.867 / 1.852 / 1.501 mm
Anzahl Achsen	2
Getriebe / Anzahl der Gänge	Manuell / 6
Antriebsart	Frontantrieb
nächste HU	09/2026
Laufleistung abgelesen	177.025 km
Farbe	Frost-Weiß

**BEREIFUNG**

## 1. Reifensatz

Achse	Hersteller	Bezeichnung
1	Nexen	235/50 ZR17 100W N Fera Primus XL
2	Nexen	235/50 ZR17 100W N Fera Primus XL

## Profiltiefe in mm

Profiltiefe in mm	
links	rechts
6	6
6	5,5

## SERIENAUSSTATTUNG

Ambiente-Beleuchtung (Multicolor-LED), Anti-Blockier-System (ABS), Antischlupfregelung (ASR) + ABS, Antriebsart: Frontantrieb, Audiobedienung am Lenkrad, Außenspiegel elektr. anklappbar, Außenspiegel elektr. verstell- und heizbar, Außenspiegel Wagenfarbe, Blinkleuchte in Außenspiegel integriert, Coming-Home-Lichtfunktion, Dachreling (Aluminium), Einstiegschienen vorn, Elektr. Bremskraftverteilung (EBD), Elektron. Stabilitäts-Programm (ESP), Fahrassistenz-System: Berganfahr-Assistent (Hill-Holder), Fahrassistenz-System: Notbrems-Assistent, Fahrassistenz-System: Spurhalteassistent mit Müdigkeitserkennungs-Sensor, Farbdisplay (10,1 Zoll), Fensterheber elektrisch vorn + hinten mit Komfortschließung, Fensterrahmen mit Chromblenden (Chromblendensatz), Fernentriegelung Heckklappe-/Deckel, Frontscheibe heizbar, Fußmatten Teppich, Fußraumleuchte vorn, Gepäckraumabdeckung / Rollo, Geschwindigkeits-Regelanlage (Tempomat), Getriebe 6-Gang - Typ: MMT6, Innenraumfilter: Pollenfilter, Intelligent Protection System (IPS), Isofix-Aufnahmen für Kindersitz, Karosserie: 5-türig, KeyFree-System, Kindersicherung elektrisch, Klimaautomatik 2-Zonen, Lendenwirbelstütze vorn, Lenksäule (Lenkrad) höhen-/längsverstellbar, Leseleuchte vorn, Leseleuchten im Fond, LM-Felgen 7,5x17 (5x2-Speichen), Mittelarmlehne hinten, Mittelarmlehne vorn mit Staufach und 12V-Anschluß, My Key (2. Fahrzeugschlüssel programmierbar), Nebelscheinwerfer, Parkbremse elektrisch, Reifendruck-Kontrollsystem, Reserverad als Notrad, Rußpartikelfilter, Rücksitzlehne geteilt/klappbar (60:40), Schadstoffarm nach Abgasnorm Euro 6, Schalt-/Wählhebelgriff Leder, Seitenschweller Wagenfarbe, Servolenkung elektrisch, Sicht-Paket, Sitz vorn rechts höhenverstellbar, Sitz vorn rechts verstellbar (4-fach), Sitzheizung vorn, Sonnenblende links mit Spiegel (beleuchtet), Sonnenblende rechts mit Spiegel (beleuchtet), Sportsitze, Sprachsteuerung und Bluetooth-Schnittstelle, Start/Stop-Anlage, Steckdose (12V-Anschluß) im Koffer-/Laderaum, Türgriffe außen lackiert, Vorrüstung Mobiltelefon/Handy mit Bluetooth-/USB-Schnittstelle, Warnanlage für Sicherheitsgurte hinten, Zentralverriegelung mit Fernbedienung, Zierleisten unterhalb Seitenscheiben Chrom-Dekor

## SONDERAUSSTATTUNG

Anhänger-Stabilisierungs-Programm (TSA), Business-Paket, Design-Paket 2, Motor 2,0 Ltr. - 110 kW TDCi KAT, Raucher-Paket, Sitzbezug / Polsterung: Stoff/Leder, Sonderlackierung Frost-Weiß, Technologie-Paket, Verglasung hinten abgedunkelt (Privacy Glass), Winter-Paket 2



## PRÜFBERICHT

Das Prüfprotokoll basiert auf einem standardisierten, fahrzeugübergreifenden Prozess. Prüfpunkte, die konstruktionsbedingt auf das jeweilige Fahrzeug nicht anwendbar sind, gelten automatisch als gegenstandslos. In solchen Fällen ist der Prüfpunkt als "nicht vorhanden" bzw. "nicht zutreffend" zu werten. Aus der bloßen Nennung im Protokoll ergibt sich kein tatsächliches Vorhandensein des Bauteils.

Position	Rep.-Kosten	ÜV*	Beschreibung	
<b>Allgemeinzustand</b>				
Allgemein			Fahrzeugzustand entspricht dem Alter und der km-Laufleistung,	●
<b>Dokumentation</b>				
Zulassungsbescheinigung			vorhanden,	●
Fahrzeugschlüssel			2. Fahrzeugschlüssel nicht vorgelegt, Verbleib klärt Autohaus, Gehäuse gebrochen, Schlüssel ersetzen	●
Bordmappe			vorhanden,	●
Bedienungsanleitungen Fahrzeug			vorhanden,	●
Bedienungsanleitung Radio			vorhanden,	●
Serviceheft			vorhanden, Eintragung lückenhaft, letzter Eintrag 2022	●
Letzte Inspektion			Inspektion überfällig - durchführen, Risiko, Kostenausweitung möglich, keine Nachweise vorgelegt, Service komplett durchführen	●
Bedienungsanleitung Navigation			vorhanden,	●
<b>Karosserie außen</b>				
Stoßfänger vorne			verkratzt und verformt , lackieren	●
Kühlergrill			ohne Befund,	●
Scheinwerfer links			ohne Befund,	●
Scheinwerfer rechts			ohne Befund,	●
Motorhaube			Steinschläge ,Hinweis	▼
Scheibenwischer vorn			ohne Befund,	●
Frontscheibe			ohne Befund,	●
Kotflügel vorn links			ohne Befund,	●
Kotflügel vorn rechts			ohne Befund,	●
Außenspiegel links			ohne Befund,	●
Außenspiegel rechts			ohne Befund,	●

Position	Rep.-Kosten	ÜV*	Beschreibung	
Tür vorn links			Korrosion,ersetzen	
Tür vorn rechts			ohne Befund,	
Tür hinten links			ohne Befund,	
Tür hinten rechts			ohne Befund,	
Schweller links			ohne Befund,	
Schweller rechts			Unterhalb Verkratzungen , Gebrauchsspuren	
Seitenwand links			ohne Befund,	
Seitenwand rechts			ohne Befund,	
Dach			Steinschläge mit Korossion, lackieren	
Scheibenwischer hinten			ohne Befund,	
Heckklappe			Lackierung der Heckklappe oberhalb wirkt matt, nicht fachgerecht lackiert, lackieren	
Heckscheibe			ohne Befund ,	
Rücklicht links			ohne Befund,	
Rücklicht rechts			ohne Befund, Gebrauchsspuren,	
Stoßfänger hinten			ohne Befund,	
<b>Fahrzeug innen</b>				
Innenraum allgemein			o.k.,	
Dachhimmel			ohne Befund,	
Innenspiegel			ohne Befund,	
Armaturenbrett			ohne Befund,	
Lenkrad			Abnutzung entsprechend Fahrzeugalter, Gebrauchsspuren	
Mittelkonsole			ohne Befund,	
Fußraum vorn			ohne Befund,	
Fußraum hinten			ohne Befund, Gebrauchsspuren,	
Sitz vorn links			ohne Befund,	
Sitz vorn rechts			ohne Befund,	
Rücksitzbank			ohne Befund,	
Laderaumabdeckung			ohne Befund,	
Laderauminnenverkleidung			o.k.,	
Heckklappenverkleidung			ohne Befund,	
<b>Reifen und Räder</b>				
Reifen vorne links			ohne Befund,	

Position	Rep.-Kosten	ÜV* Beschreibung	
Reifen vorne rechts		ohne Befund,	●
Reifen hinten links		ohne Befund, Gebrauchsspuren,	●
Reifen hinten rechts		ohne Befund,	●
Alu-Felge vorne links		ohne Befund, Gebrauchsspuren,	●
Alu-Felge vorne rechts		ohne Befund,	●
Alu-Felge hinten links		ohne Befund,	●
Alu-Felge hinten rechts		ohne Befund,	●
Winterkompletträder		im Fahrzeug, ohne Wertung,	●
Notrad		vorhanden,	●
<b>Zubehör</b>			
Verbandskasten		vorhanden,	●
Warndreieck		vorhanden,	●
Bordwerkzeug		vorhanden,	●
Wagenheber		vorhanden,	●
<b>Prüfungen</b>			
Amtl. Kennzeichen		o.k.,	●
Motorraum		ohne Befund,	●
Motor		ölundicht, prüfen - Risiko	●
Bremsanlage		ohne Befund,	●
Achsen/Fahrwerk		ohne Befund,	●
Abgasanlage		ohne Befund,	●
Unterboden		ohne Befund ,	●
Klimaanlage		ohne Befund	●
Radio		ohne Befund,	●
Navigationssystem		ohne Befund,	●
Mobiltelefon Vorbereitung		vorhanden,	●
Fehlerspeicher auslesen		nicht durchgeführt,	●
Rangierfahrt		durchgeführt - Kupplungsweg prüfen Pedalweg kurz	●
Probefahrt		nicht durchgeführt,	●
Lackschichtdicke		geprüft - nicht o.k.	●
Nachlackierungen		festgestellt rechts und links, Heckklappe	●
Fahrzeug unfallfrei		nein	●

Position	Rep.-Kosten	ÜV* Beschreibung	
merkantiler Minderwert		Entfällt, Alter	
Hebebühne		Zur Besichtigung benutzt,	
<b>Sonstiges</b>			
Besichtigungsbedingungen		ausreichend,	

#### ZUSAMMENFASSUNG DER REPARATURKOSTEN

Alle Angaben ohne MwSt.

Reparaturkosten gesamt

Reparaturkosten anteilig im Wert berücksichtigt



Bild: Allgemein



Bild: Allgemein



Bild: Allgemein



Bild: Allgemein





Bild: Allgemein



Bild: Allgemein



Bild: Fahrzeugschlüssel



Bild: Fahrzeugschlüssel



Bild: Bordmappe

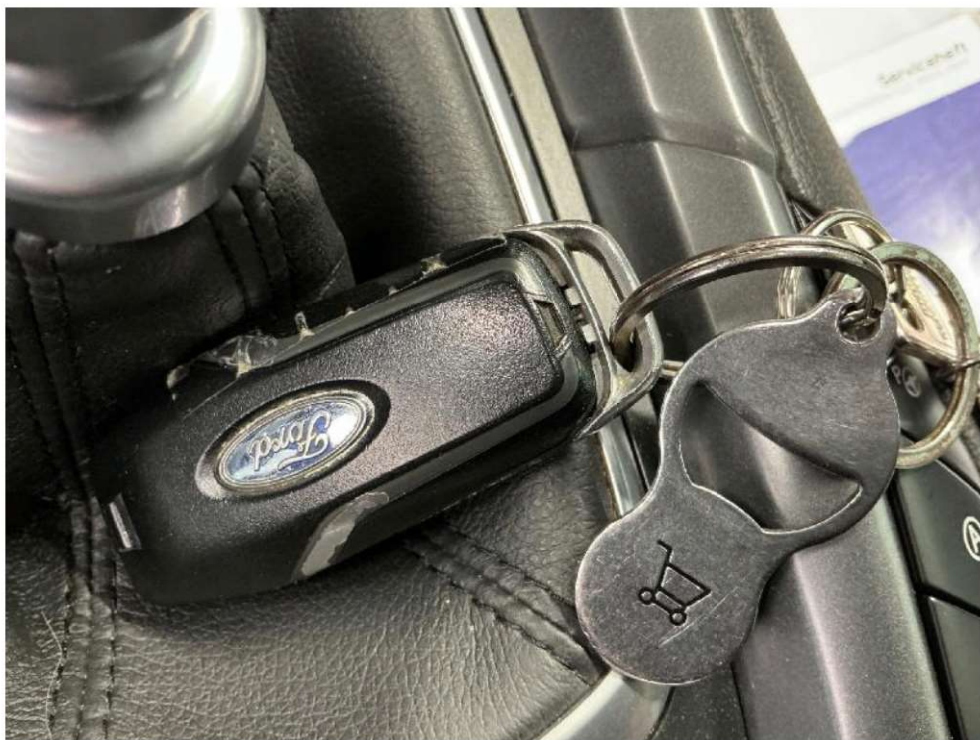

Bild: Serviceheft

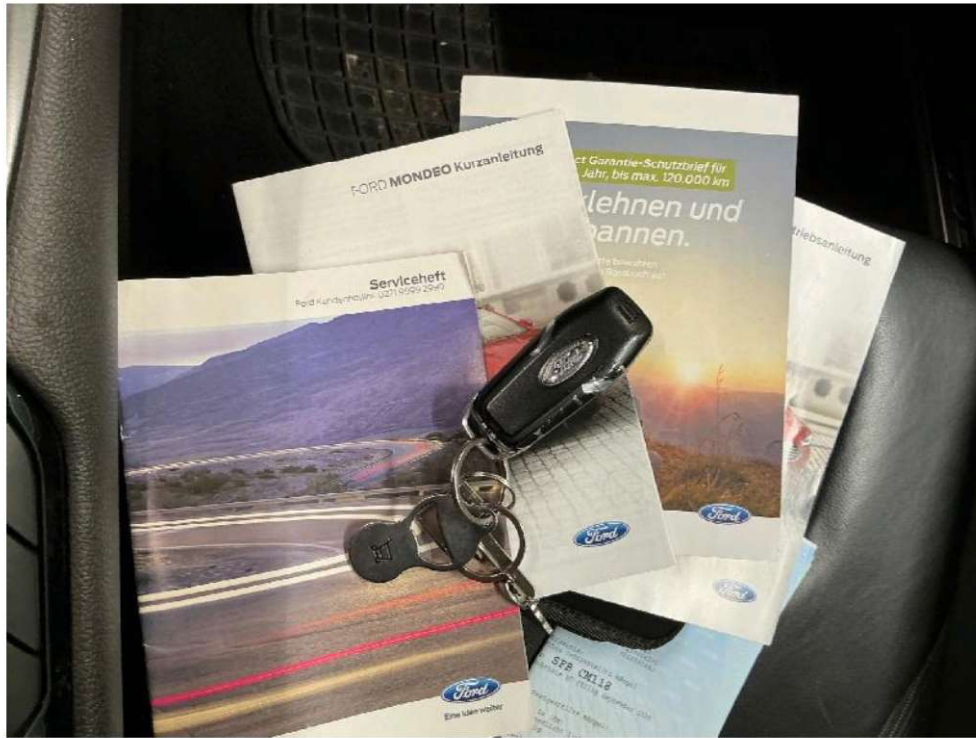

Bild: Serviceheft



Bild: Stoßfänger vorne

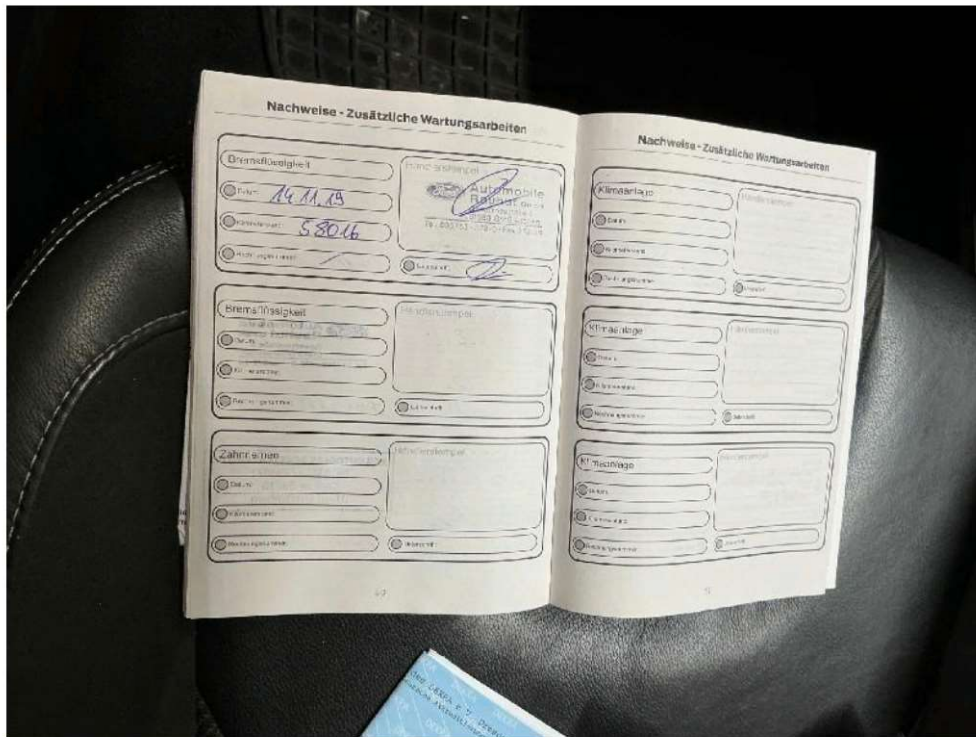

Bild: Stoßfänger vorne



Bild: Motorhaube



Bild: Tür vorn links



Bild: Tür vorn links



Bild: Tür vorn links



Bild: Schweller rechts



Bild: Dach



Bild: Dach



Bild: Heckklappe



Bild: Lenkrad

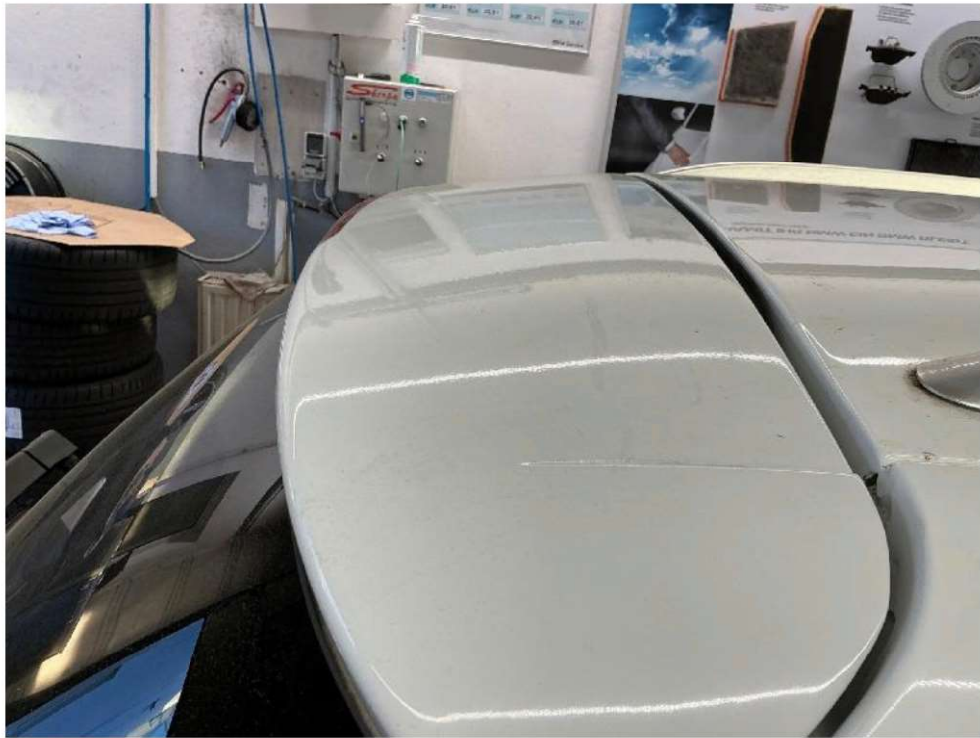

Bild: Winterkomplettreder



Bild: Winterkomplettreder



Bild: Motor



Bild: Motor



Bild: Motor



Bild: Nachlackierungen



Bild: Nachlackierungen



Bild: Nachlackierungen



Bild: Nachlackierungen



Bild: Nachlackierungen



Bild: Nachlackierungen



Bild: Nachlackierungen



Bild: Nachlackierungen



Bild: Nachlackierungen