



Zustandsbericht

- Protokoll der Fahrzeugbewertung -

Berichts-Nr: 10518689
vom: 29.04.2026

» Übersicht

Auftrags-Nr: 1002423141
Besichtigt am: 29.04.2026 10:48
Berichts-Nr: 10518689
FIN: TMBLJ9NSXP8017506



Fahrzeugansicht - diagonal
vorne links



Fahrzeugansicht - diagonal
hinten rechts



Innenraum - Cockpit mit
Laufleistung



Zustandsbericht

- Protokoll der Fahrzeugbewertung -

Berichts-Nr: 10518689
vom: 29.04.2026

» Fahrzeugdaten

Fahrzeugkategorie:	Personenkraftwagen
Fahrzeugart:	SUV
Hersteller:	Skoda
Modell:	Kodiaq
HSN / TSN:	8004 / ARW
Erstzulassungsdatum:	29.11.2022
Laufleistung:	112.945 km
Nachweis Kilometerstand:	Abgelesen
Farbe:	Graphite Grau Metallic
Farbe Dach:	Graphite Grau Metallic
Antriebsart:	Allrad
Motorisierung/Kraftstoff:	Diesel
Hubraum:	2.000 ccm
Leistung:	110 kW (150 PS)
Fahrzeuglänge:	
Fahrzeughöhe:	
Fahrzeugbreite:	
Zulässiges Gesamtgewicht:	
Radstand:	
Anzahl Achsen:	2
Zylinder:	4
Schadstoffklasse:	Euro 6
Anzahl Türen:	4
Anzahl Sitze:	5
Getriebe:	Automatik 7-Gang
Polsterart:	Leder
Interieurfarbe:	Onyx
Anzahl vorhandene Schlüssel:	2

» Dokumente & Wartung

Nächste HU:	01.2028
Zulassungsbescheinigung (ZBT1 Original) vorhanden:	Ja
Zulassungsbescheinigung entgegengenommen:	Ja
Kennzeichen entgegengenommen:	Beide
Wartungsheft:	Digital
Wartungsnachweis:	Nicht prüfbar
Datum der letzten Wartung:	
Km-Stand bei letzter Wartung:	
Restlauf bis Service:	8.700 KM



Zustandsbericht

Berichts-Nr: 10518689
vom: 29.04.2026

- Protokoll der Fahrzeugbewertung -

» Fahrzeugausstattung

"LED PAKET PLUS" Ambiente Beleuchtung	Betriebserlaubnis Nachtrag
"SIDE ASSIST" - Toter Winkel Assistent	Bordliteratur in Deutsch
"SMART LINK" (drahtlos für Apple)	Bordwerkzeug und Wagenheber
"SOUND SYSTEM CANTON"	Businesspaket Columbus
"TRAVEL ASSIST High"(Side Assist, ACC, Verkehrszeich- Erkenn.,Park+Lane Assist +adapt.Spurführ.,DQ mit Emerg.Assist)	Chrom-Paket
12 Volt-Steckdose(n)	Climatronic (3-Zonen) mit Klimabedienteil hinten
2 Leseleuchten vorn	DAB - Digitaler Radioempfang
230V Wechselrichter und Steckdose für Europa	Dachreling, blank
2-Speichen-Multifunktionslederlenkrad mit Heizung und Schaltwippen DSG	Dachspoiler
3-Zonen Klimaanlage	Dämpfung hinten
4 Zyl.Dieselmotor 2,0L Aggr. 05L.D	Dämpfung vorn
4-Zyl.Turbodieselmotor 2,0 L/110 KW(4V) TDI CR ; GM ist:T37/T3Y/TS1/T4P/T98/T4S/TR1/T0P/T0N/T13/T29/TM4/T D1/TI9/T11/T3C	DCC - Adaptives Fahrwerksregelung (4x4 mit Off Road Schalter)
7-Gang-Automatikgetriebe für Allrad	Dekor-Einlagen
Abdeckungen für Leichtmetallräder	Diebstahlarmanlage, Innenraumüber- wachung,Back-up- Horn und Abschleppschutz
Abfallkorb	Doppelboden im Kofferraum
Abgaskonzept, EU6 AP	Doppelton-Signalhorn
Ablagekasten im Kofferraum mit Deckel in der Seitenverkleidung	Drehstromgenerator 180 A
Abwicklung Serie	Dreip.Automatikgurte hinten außen mit ECE-Label
Akustische Seitliche Fenster vorne mit SunSet	Dreip.Automatikgurte vo.m.Gurtstraffer und Höheneinstellung
Allradantrieb	Dreipunkt-Automatikgurt für mittleren Fondsitz
Allwetter, Abbiege und Autobahnlicht	ECO-Funktion
Ambientelicht Ausführung 1	Einbau Differenzierung für Getriebe"DQ381" -- Fahrzeugteile - -
Anfahrlilfe-/ Abfahrlilfe	Einstiegleisten in den Türausschnitten
Angehobener Ladeboden hinten	El. einstell. Vordersitze Ergo, mit Mem.Sitztiefeinstellung und Sitzbelüftung mit Lendenwirbelstütze mit Massage Funk.
Anhängerkupplung, abnehmbar mit Adapter	Elektronisches Stabilisierungsprogramm (ESP)
Anhängerrangierassistent mit Parklenkassistent	Entriegelung Hintersitz mechanisch
Anhängevorrichtung mechanisch schwenkbarund elektrisch auslösbar	Fahrerkniefairbag
Antenne nur für FM Empfang, Diversity	Fahrprofilauswahl und hydr. Dämpferregelung
Area View	Fahrzeugklassen-Differenzierung -55A-
Außenspiegel links, konvex	Family Paket
Außenspiegel mit Memoryfunktion automatisch abblendbar, elektrisch anklapp-/einstellbar, separat beheizbar	Federbereich 07 nur Einbausteuerung keine Bedarfsprognose
Außenspiegel rechts, konvex	Fertigungsablauf Standard
Außenspiegelgehäuse und diverse Anbauteile in Wagenfarbe	Feststellbremse
Automatische Distanzregelung (mit follow to stop) und Speed- Limiter	Formteilhimmel ungeteilt
Batterie 380A (68Ah)	Front Assist inkl. City ANB für ACC high
Batterie/Generator Kapazität Standard	Frontscheibenheizung + Regensensor mit Light Assist
Bauteilesatz ohne länderspezifische Bauvorschrift	Fußgängerschutzmaßnahmen erweitert und vorausschauend
Besondere Innengeräuschdämpfung	Fußhebelwerk "Standard"
	Fußmatten vorn und hinten, hinten mit Fußkeil
	Gepäckraumabdeckung, schiebbar



Zustandsbericht

- Protokoll der Fahrzeugbewertung -

Berichts-Nr: 10518689
vom: 29.04.2026

Gepäckraumbodenbelag, Nadelvlies	Mit Front und Rückfahrkamerasystem und zwei Seitenkameras
Gepäckraumleuchte	Mit Halter
Gepäcktaschen an Rückenlehnen	Mit Multifunktionskamera
Gewichtsbereich 21 nur Einbausteuerung keine Bedarfsprognose	Mit Verkehrszeichenerkennung
Grossdach-System	Mittelarmlehne vorn
Gurtkontrolle, opt.u.akust., E-Kontakt	Müdigkeitserkennung
Hinterachsgewicht Ausführung 1	Navi Columbus + Web radio
Innenleuchte im Fußraum vorn und hinten	Nebelschlussleuchte
Innenspiegel automatisch abblendbar mit USB	Netztrennwand
Instrumenteneinsatz, Anzeige in KM/H	Nicht Heissland
Kältemittel R1234yf	Nichtraucherausführung
Kein Sonderfahrzeug, Standard-Ausführung	Normal-Lackierung
Keine Aktionsausführung	Notrufsystem eCall+
Kessy Full mit Alarm und SAFE system	Ohne 2. Batterie
Kindersicherung, manuell	Ohne Ablageschale am Dachhimmel
Kindersitzverankerung für Kindersitzsystem ISO FIX	Ohne Aktivkohlebehälter mit SCR
Klimakomfortscheibe	Ohne alternativ-Antriebssystem
Kodiaq Trittbretter	Ohne Aufkleber und Embleme
Komfortöffnung Heckklappe (Virtuelles Pedal)	Ohne Außen-Sound Maßnahmen
Komfortsitze vorn	Ohne besondere Karosseriemaßnahmen
Komforttelefonie mit LTE und Wireless charging	Ohne Durchladeeinrichtung
Kopfairbags inkl. Seitenairbags vorn und hinten	Ohne Feuerlöscher
Kopfstützen hinten mit zus. Funktion	Ohne Gepäck-Spinne/Netz/Tasche
Kopfstützen vorn	Ohne Head-Up Display
Kraftstoffsystem Diesel	Ohne Kindersitzverankerung vorn (ISOFIX)
Kurzheck	Ohne Klapptisch an Vordersitzlehne
Landesverkaufsprogramm Deutschland	Ohne Lehnenentriegelung für Vordersitze
Lane Assist mit adaptiver Spurführung + Emergency Assist	Ohne Schmutzfänger
LED- Hauptscheinwerfer mit variabler Lichtverteilung	Ohne Schubladen unter den Vordersitzen
Ledermultifunktionslenkrad, beheizbar mit Tiptronic	Ohne Systeme für den Fahrzeugzugang
LED-SBBR-Leuchte, Lichtfunktionen animiert, spezielles Styling	Ohne Überführungsausrüstung
Leergewichtsbereich 1	Ohne Wärmespeicher/Zusatzheizung
Leichtmetall{der "TRINITY" 7Jx18" Glanzinkl. Super-Rollwiderstandsoptimierte Reifen	Ohne zus. Funktionsfehleranzeige
Leichtmetallräder 7J x 18 "TRINITY"	Ohne zusätzliche Bereifung
Lendenwirbelstütze, elektr. einstellbar für beide Vordersitzlehne mit Massage- funktion	Optionsinfotainment (MIB3)
Leuchtweitenregulierung, autom/dynamisch mit Kurvenfahrlicht (AFS 1)	Panoramaschiebedach
Linkslenker	Platzsparendes Notrad, Radial-Bauweise (5-Loch)
Matrix-Beam	Radschrauben Standard
Mit Adapter	Radstand
Mit Elektrische Lenksäulenverriegelung (ELV)	Rechtsverkehr
Mit erweitertem Sicherheitssystem (PreCrash Basic und Front)	Regionscode " ECE " für Radio
	Reifen 235/55 R18 100V Super- Rollwiderstandsoptimiert, Generation 2



Zustandsbericht

- Protokoll der Fahrzeugbewertung -

Berichts-Nr: 10518689
vom: 29.04.2026

Reifen ohne Festlegung der Reifenmarke	Tür und Seitenverkleidung Leder
Reifendruckkontrolle	Typrüfland Deutschland
Remote Access / Remote Access + Online Infotainment	USB vorne + hinten
Remote Access + Infotainment Online 3 Jahre	Variante
Rücksitzbank/-lehne, geteilt, umlegbar	Virtual Cockpit
Schalthebelknopf/-Griff in Leder	Wartungsintervallverlängerung
Scheibenbremsen hinten	Waschwasser-Standanzeige
Scheibenbremsen vorn	Zentralverriegelung "Keyless-Entry"
Scheibenwaschdüsen beheizbar, vorn	Zierleisten blank
Scheibenwischer-Intervallschaltung mit Licht/Regensensor	Zus. Triebwerks-Unterschutz plus Steinschlagschutz-Unterboden
Scheinwerferreinigungsanlage	Zus. Rückstrahler (Türbereich)
Schlafpaket II	Zusätzliche Außengeräuschkämpfung
Schlechtwegepaket	
Schlüssel für Schließsystem mit Fernbedienung	
Schmales Notrad	
Schriftzugsatz	
Seitenairbag vorn und hinten, mit Kopfairbag	
Seitenschutzleiste	
Serienkraftstoff-Erstbefüllung	
Serviceanzeige 30000 km oder 2 Jahre (variabel)	
Servolenkung, geschwindigkeitsabhängig (Servotronic)	
Sitzbelüftung vorn	
Sitzbezüge in Leder	
Sitzeinstellung elektrisch für beide Vordersitze, mit Memory und Sitztiefeinstellung	
Sitzheizung für Vorder-/u. Hintersitze, getrennt regelbar	
Sonnenblenden mit Spiegel, beleuchtet	
Sonnenschutzrollo für Seitenscheiben hinten	
Soundpaket "branded"	
Spezielles Typschild für EG für M1-Pkw	
Sport-Ausstattung	
Sprachsteuerung	
Stabilisator hinten	
Stabilisator vorn	
Standard-Klimazonen	
Standheizung mit Funkfernbedienung	
Standheizung mit Funkfernbedienung	
Start/Stop-Anlage mit Rekuperation	
Stoßfänger Standard	
Tagesfahrlicht mit Assistenzfahrlicht u. Coming- Leaving-home Funktion manuell	
Tankdeckel	
Trägerfrequenz 433,92 bis 434,42 MHz	
Transportschutzfolie (Mindestschutz) mit zus. Transportschutzmaßnahmen	



Zustandsbericht

- Protokoll der Fahrzeugbewertung -

Berichts-Nr: 10518689
vom: 29.04.2026

» Bereifung

MONTIERTE BEREIFUNG

Derzeit sind ein oder mehrere Reifen am Fahrzeug montiert, die nicht zum Lieferumfang gehören.

Hersteller	Ort	Position	Typ	Felge	Dimension	Profiltiefe
Continental	Vorne	Links	Winter	Stahl	215/65 R 17 99 T	3,0 mm
Semperit	Vorne	Rechts	Winter	Stahl	215/65 R 17 99 H	5,0 mm
Semperit	Hinten	Links	Winter	Stahl	215/65 R 17 99 H	6,0 mm
Continental	Hinten	Rechts	Winter	Stahl	215/65 R 17 99 T	4,0 mm

Reifen zulässig: Ja

Reifen verkehrssicher: Ja

ZUSÄTZLICHE BEREIFUNG

Hersteller	Ort	Position	Typ	Felge	Dimension	Profiltiefe
Uniroyal			Sommer	Aluminium	235/55 R 18 100 V	7,0 mm
Uniroyal			Sommer	Aluminium	235/55 R 18 100 V	7,0 mm
Uniroyal			Sommer	Aluminium	235/55 R 18 100 V	7,0 mm
Uniroyal			Sommer	Aluminium	235/55 R 18 100 V	7,0 mm

Reifen zulässig: Ja

Reifen verkehrssicher: Ja

ERSATZ-/NOTRAD & ZUBEHÖR

Pannenbergung verkehrssicher: Ja

Notrad vorhanden: Ja

Bordwerkzeug vorhanden: Ja

Wagenheber vorhanden: Ja



Zustandsbericht

- Protokoll der Fahrzeugbewertung -

Berichts-Nr: 10518689
vom: 29.04.2026

» Wertmindernde Faktoren

Nr	Bauteil	Schadensbeschreibung	Reparaturempfehlung
1	Sitzbezug vorne links	Beschädigt	Ersetzen
2	Heckspoiler	Kratzer	Ersetzen und lackieren
3	Kofferraumverkleidung links	Kratzer	Ersetzen
4	Stoßfänger hinten	Delle(n) und Kratzer	Lackieren
5	Seitenwand hinten links	Kratzer	Lackieren
6	Vorbereitungszeit Karosserie	Lack Vorbereitung	Ausführen
7	Türzierleiste vorne rechts	Kratzer	Ersetzen
8	Einstieg Verkleidung hinten links	Gebrochen	Ersetzen
9	Kotflügel vorne rechts	Kratzer	Polieren
10	Tür hinten links	Steinschlag	Auslegen + Polieren
11	Seitenwand hinten rechts	Kratzer	Auslegen + Polieren

» Gebrauchsspuren

Nr	Bauteil	Schadensbeschreibung	Reparaturempfehlung
1	Motorhaube	Steinschlag	Akzeptabel (Gebrauchsspur)
2	Heckklappenverkleidung	Kratzer	Akzeptabel (Gebrauchsspur)
3	Seitenschutzleiste rechts	Kratzer	Akzeptabel (Gebrauchsspur)

» Fehlteile

Nr	Bauteil	Schadensbeschreibung	Reparaturempfehlung
1	Einstieg Verkleidung vorne links	Fehlt	Ersetzen



Zustandsbericht

- Protokoll der Fahrzeugbewertung -

Berichts-Nr: 10518689
vom: 29.04.2026

» Merkantile Wertminderung

Vorschäden bekannt:	Nein
Vorschäden feststellbar:	Nein
Nachlackierungen vorhanden:	Nein
Lackschichtdickenmessung durchgeführt:	Ja - ohne Auffälligkeiten/Abweichungen

ERGEBNISSE DER LACKSCHICHTDICKENMESSUNG

Die Messwerte lagen im üblichen Bereich.

Pro Bauteil wurden mindestens 3 Messungen durchgeführt.



Zustandsbericht

Berichts-Nr: 10518689
vom: 29.04.2026

- Protokoll der Fahrzeugbewertung -

» Hinweise zum Zustandsbericht

Angaben zum Auftrag und zum Bewertungsumfang:

Es wurde der Auftrag erteilt, einen Zustandsbericht über das beschriebene Fahrzeug zu erstellen.

Die Fahrzeugzustandsbewertung erfolgte auftragsgemäß auf Basis der vom Auftraggeber vorgegebenen Standards für Fahrzeugbewertungen. Die Feststellungen im Einzelfall trifft der Sachverständige aufgrund eigener Sachkunde und nach eigenem sachverständigen Ermessen.

Fahrzeug-Identifizierung:

TMBLJ9NSXP8017506

FIN abgelesen und stimmt mit Unterlagen überein

Allgemeinzustand:

Gereinigt

Besichtigungsbedingungen:

Ausreichend

Hebebühne/Hubmittel benutzt:

Ja

Motorenlauf durchgeführt:

Ja

Fahrprobe durchgeführt:

Ja



Zustandsbericht

- Protokoll der Fahrzeugbewertung -

Berichts-Nr: 10518689
vom: 29.04.2026

» Sonstige Bemerkungen

Vorliegendes Exemplar wurde auf elektronischem Wege erzeugt. Es ist ohne Originalunterschrift gültig.

» Ansichtsfotos



Fahrzeugansicht - diagonal vorne links



Fahrzeugansicht - diagonal vorne rechts



Fahrzeugansicht - diagonal hinten links



Fahrzeugansicht - diagonal hinten rechts



Innenraum - Cockpit mit Laufleistung



Equipment - Bordwerkzeug



Seitenansicht - Schweller links

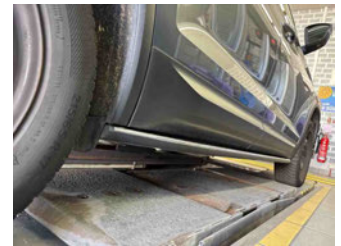

Seitenansicht - Schweller rechts



Fahrzeug - Typenschild/Fahrgestellnummer



Räder - Rad montiert vorne links



Räder - Rad montiert vorne rechts



Räder - Rad montiert hinten links



Räder - Rad montiert hinten rechts



Räder - Rad beiliegend #1



Räder - Rad beiliegend #2



Räder - Rad beiliegend #3



Räder - Rad beiliegend #4



Räder - Ersatzrad



Innenraum - Mittelkonsole



Fahrzeug - Motorraum offen



Zustandsbericht

- Protokoll der Fahrzeugbewertung -

Berichts-Nr: 10518689
vom: 29.04.2026



Equipment - Boardmappe/
Securitybag



Innenraum - Kofferraum

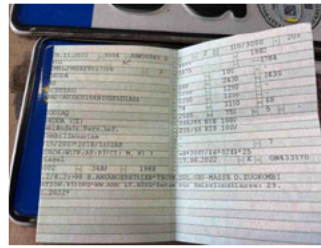

Fahrzeug - abgegebene ZB1



Equipment - Anhängerkupplung

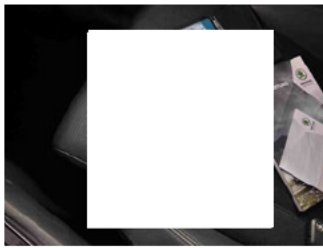

Fahrzeug - Serviceunterlagen /
Wartungsnachweis



Innenraum - vorne



Innenraum - hinten



Unterbodenscan



Innenraum -
Navigationsgerät/Radio

» Beschädigungsfotos

WERTMINDERNDE FAKTOREN

1 - Sitzbezug vorne links - Beschädigt - Ersetzen



2 - Heckspoiler - Kratzer - Ersetzen und lackieren



3 - Kofferraumverkleidung links - Kratzer - Ersetzen

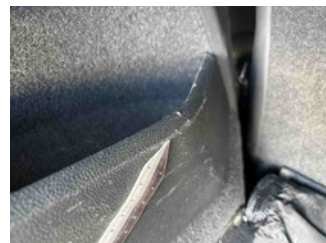

4 - Stoßfänger hinten - Delle(n) und Kratzer - Lackieren

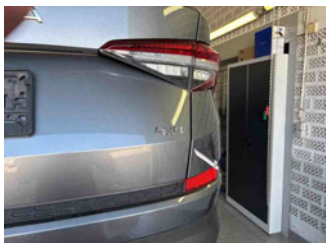

5 - Seitenwand hinten links - Kratzer - Lackieren

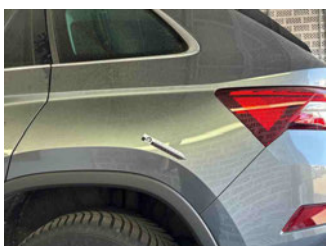

6 - Vorbereitungszeit Karosserie - Lack Vorbereitung - Ausführen

7 - Türzierleiste vorne rechts - Kratzer - Ersetzen

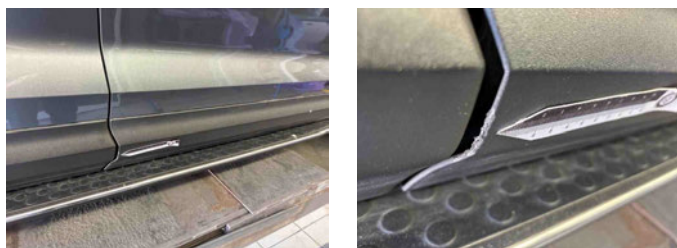

8 - Einstieg Verkleidung hinten links - Gebrochen - Ersetzen



9 - Kotflügel vorne rechts - Kratzer - Polieren



10 - Tür hinten links - Steinschlag - Auslegen + Polieren



11 - Seitenwand hinten rechts - Kratzer - Auslegen + Polieren



GEBRAUCHSSPUREN

1 - Motorhaube - Steinschlag - Akzeptabel (Gebrauchsspur)

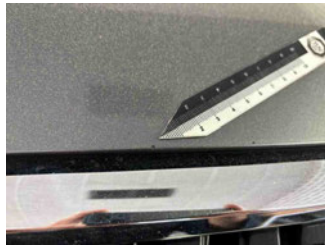

2 - Heckklappenverkleidung - Kratzer - Akzeptabel (Gebrauchsspur)



3 - Seitenschutzleiste rechts - Kratzer - Akzeptabel (Gebrauchsspur)



FEHLTEILE

1 - Einstieg Verkleidung vorne links - Fehlt - Ersetzen

