

## Lynk & Co 01

### Informazioni Veicolo

|                 |                       |                          |                          |
|-----------------|-----------------------|--------------------------|--------------------------|
| Marca:          | <b>Lynk &amp; Co</b>  | Targa:                   |                          |
| Cambio:         |                       | Colore esterno:          | <b>Nero</b>              |
| Modello:        | <b>01</b>             | N. Telaio:               | <b>L6TCX2E70NE023686</b> |
| Carburante:     | <b>Ibrido plug-in</b> | Potenza:                 |                          |
| Versione:       |                       | Data di immatricolazione | <b>05/01/2023</b>        |
| Chilometraggio: | <b>50868 km</b>       | Numero di porte:         | <b>5</b>                 |

### Riepilogo dei danni

|                          |   |
|--------------------------|---|
| <b>Davanti</b>           | ① |
| <b>Destra</b>            | ③ |
| <b>Dietro/posteriore</b> | ② |
| <b>Ruote</b>             | ⑤ |
| <b>Sinistra</b>          | ② |
| <b>Tetto e altri</b>     | ② |

### Immagini commerciali



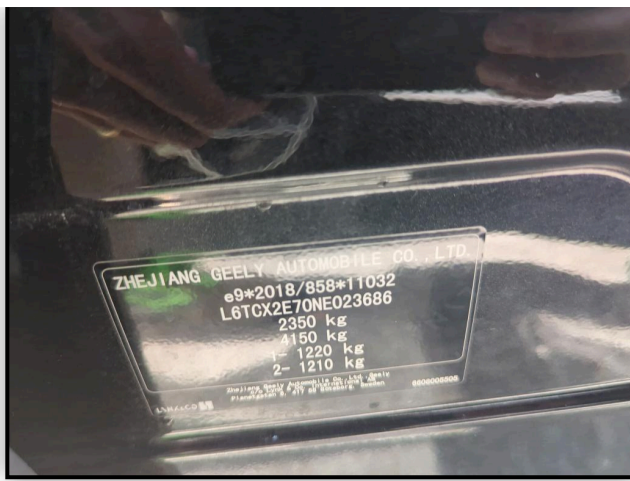

## Opzioni secondo l'ispettore

Telecamera con vista posteriore

**si** Tetto apribile elettrico

**si** Tetto panoramico

**si**

## Danni

### Altre parte esteriore

Bruciato

Sostituire

Tetto e altri



**Cerchio lega bicolore / policromo ant. Dx**

Graffiature

Riparare / sostituire (somma forfettaria)

Ruote



**Cerchio lega bicolore / policromo post. Dx**

Graffiature

Riparare / sostituire (somma forfettaria)

Ruote



**Cerchio lega bicolore / policromo post. Sx**

Graffiature

Riparare / sostituire (somma forfettaria)

Ruote



**Cerchio lega bicoore / policromo ant. Sx**

Graffiature

Sostituire

Ruote

**Cofano anteriore**

Danni da grandine

Riparare e dipingere

Davanti

**Kit di riparazione pneumatici**

Mancanza

Riparare / sostituire (somma forfettaria)

Dietro/posteriore



**Montante tetto dx**

Danni da grandine  
Riparare e dipingere  
Destra

**Montante tetto sx**

Danni da grandine  
Riparare e dipingere  
Sinistra

**Parafango post. Dx**

Ammaccatura  
Riparare e dipingere  
Destra

**Paraurti post.**

Graffiature  
Verniciatura  
Dietro/posteriore



**Pneumatico post. Dx**

Strappo/tagliato  
Sostituire  
Ruote

**Porta ant. Dx**

Ammaccatura  
Riparare e dipingere  
Destra

**Porta ant. Sx**

Ammaccatura  
Riparare e dipingere  
Sinistra

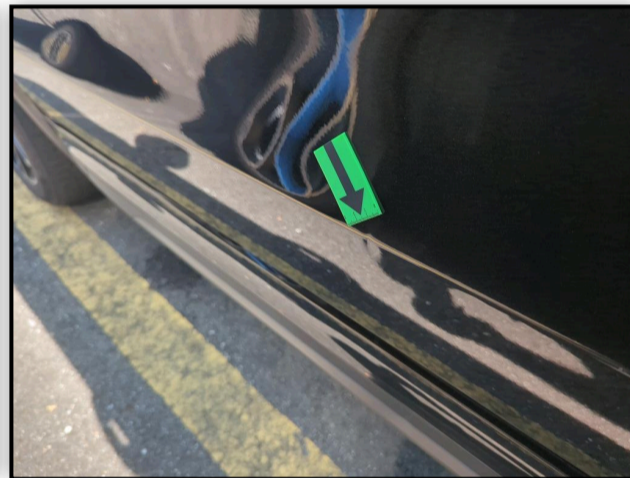
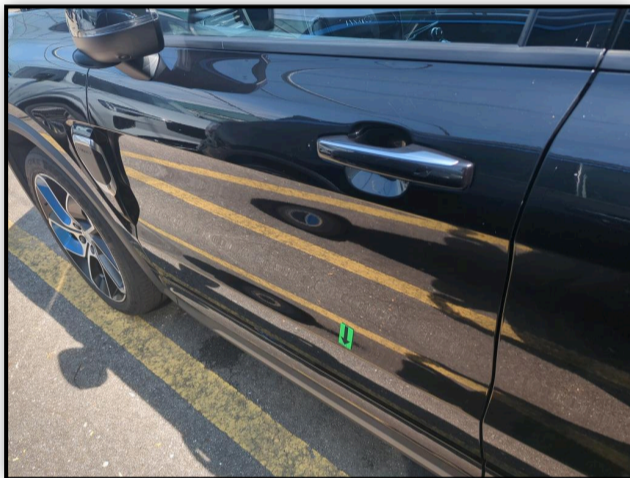
**Tetto**

Danni da grandine  
Riparare e dipingere  
Tetto e altri

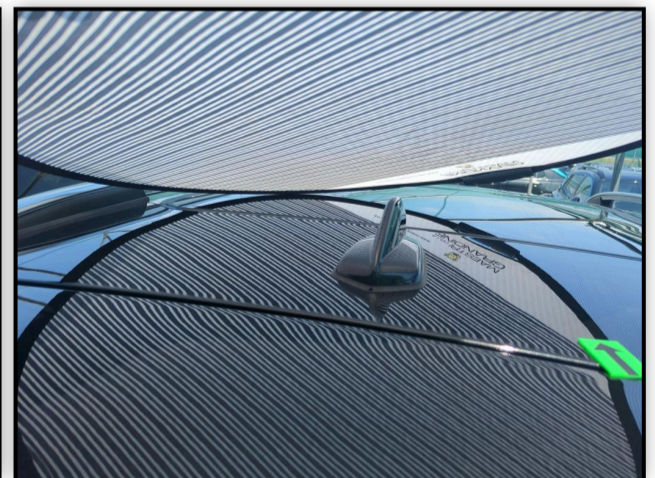
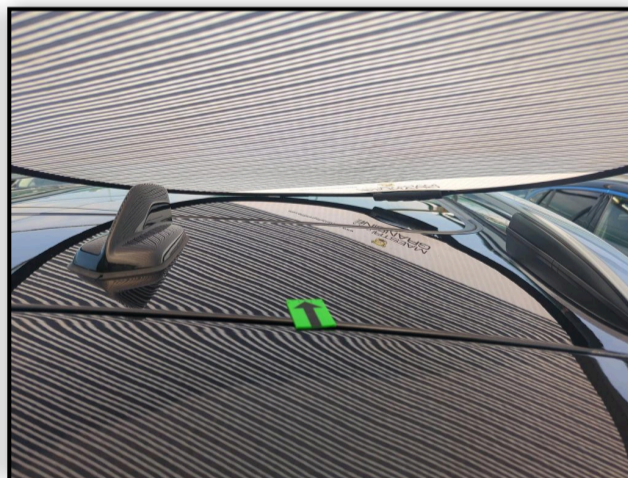

## Pneumatici

### Davanti Sinistra

Estate

In lega

235/45/20/100/V

Continentale

4,0 mm

### Davanti Destra

Estate

In lega

235/45/20/100/V

Continentale

4,0 mm

### Dietro Sinistra

Estate

In lega

235/45/20/100/V

Continentale

4,0 mm

### Dietro Destra

Estate

In lega

235/45/20/100/V

Continentale

4,0 mm

## Controllo

|                                                 |                                                   |                  |
|-------------------------------------------------|---------------------------------------------------|------------------|
| Categoria                                       | <b>Berlina</b> Cerchi                             | <b>In lega</b>   |
| Colore Carrozzeria                              | <b>Nero</b> Copribagagli                          | <b>sì</b>        |
| Libretto di circolazione                        | <b>sì</b> Libretto di circolazione                | <b>Originale</b> |
| Libretto di manutenzione                        | <b>N/A</b> Livello carburante                     | <b>25</b>        |
| Motore funzionante                              | <b>sì</b> Numero di cavetti di ricarica (normale) | <b>1</b>         |
| Numero di cavetti di ricarica (ricarica rapida) | <b>1</b> Numero di chiavi totali                  | <b>3</b>         |
| Numero di poggiateste rimovibili                | <b>5</b> Numero di porte                          | <b>5</b>         |
| Numero di posti                                 | <b>5</b> Tipo di vernice                          | <b>metallico</b> |

### Informazioni sul contenuto e sulla portata del rapporto di ispezione:

- La valutazione si basa sugli standard di vendita specificati dal cliente.
- I danni da usura accettabili secondo gli standard di vendita non sono sempre documentati in questo report.
- I metodi di riparazione specificati e/o i tempi di riparazione sono stati determinati considerando i moderni metodi di riparazione industriale.
- La stima dei costi di riparazione per i singoli ripristini, deve essere effettuata dall'Agente acquirente, che ne è responsabile.
- La perizia è stata effettuata in condizioni di assenza di smontaggio. Macadam non può essere ritenuta responsabile per eventuali informazioni mancanti. Per ulteriori informazioni, contattare il venditore.