



# Zustandsbericht

Protokollnummer: 45361003  
Auftrags-Nr / Referenz: 50432223\_1  
Besichtigungsdatum: 17.04.2026

## Angaben zum Fahrzeug

Hersteller / Modell	Mazda MX-30 e-SKYACTIV EV ADVANTAGE		
Kennzeichen	NE-SI 109E	Fahrgestellnummer	JMZDR1WBJ00203435
Erstzulassung	12.01.2023	Laufleistung (abgelesen)	22.434 km
HSN/TSN	7118 / All 00008	Kraftstoffart / Zylinder	Elektro / 0
Fahrzeugart	Geländewagen	Antriebsart	Frontantrieb
Schadstoffklasse	2017/1151;WLTP;reine Elektrofz	Getriebe / Anzahl Gänge	Automatik
Farbe	Ceramic Metallic	Besichtigungszustand	ausreichend
Leistung / Hubraum	81 kW / 0 ccm	Nächste HU	01/2028
Wartungsheft / Nachweis	digitaler Nachweis / vollständig	Restlauf bis Service	18.848 km
Letzte Wartung	01/2026 bei 21.196 km	Polsterart	Stoff/Leder Kombination
Vorschaden	Keine Feststellbar	Polsterfarbe	Schwarz-Braun
Nachlackierung	Feststellbar	zul. Gesamtgewicht	2.119 kg
Dokumente	ZB   vorhanden	Anzahl Halter	unbekannt
Schlüssel soll/ist	2/2	Anzahl Sitze / Türen	5 / 5
Vertragsnummer	50432223_1	Re-Import	

## Zustandsbericht

### Hauptbereifung

Achse	Reifengröße	Reifentyp	Hersteller	Profiltiefe	Verkehrstauglichkeit
1	215/55 R18 95H	Sommerreifen auf Leichtmetall	Bridgestone	6mm / 6mm	i.O.
2	215/55 R18 95H	Sommerreifen auf Leichtmetall	Bridgestone	7mm / 7mm	i.O.

Legende: Profiltiefenangabe für Reifen links an erster Stelle, für Reifen rechts an zweiter Stelle der Achse

### Ersatz

Typ	Reifengröße	Reifentyp	Hersteller	Profiltiefe	Ablaufdatum
Tirefit					04/2028

## Ausstattung

### Serienausstattung

Bezeichnung
Airbag Fahrer- und Beifahrerseite
Airbag: Knie-Airbag für Fahrer
Airbag: Kopf-/Schulter-Airbags, vorne und hinten
Airbag: Seitenairbags vorn
Alarmanlage
Antiblockiersystem (ABS) mit elektronischem Bremsassistent (EBA)
Ausparkhilfe (RCTA)
Außenspiegel elektrisch anklappbar und beheizbar
Außenspiegel elektrisch einstellbar

**TÜV SÜD Auto Partner GmbH**  
Wiesening 2  
04159 Leipzig

**Besichtigungsort**  
BCA Auktionszentrum Neuss  
Flosshafenstrasse 5  
41460 Neuss

**Empfänger**  
Backoffice  
Santander Consumer Leasing GmbH  
Santander-Platz 1  
41061 Mönchengladbach



Bezeichnung
Außenspiegelabsenkung beim Rückwärtsfahren
Beheizte Batterie
Berganfahrassistent (HLA)
Bordmonitor: 22,4 cm Farbdisplay (8,8 Zoll)
Bremskraftverteilung, elektronisch (EBD)
Bremsleuchte dritte
Chromapplikationen am Lenkrad, Startknopf, Handschuhfach
Colorverglasung
D-Säulenverkleidung mit Mazda-Schriftzug
Dachhimmel in Schwarz
Dynamische Stabilitätskontrolle (DSC) mit Traktionskontrollsystem (TCS)
E-Call Notrufsystem
Einparkhilfe vorne und hinten
Fensterheber elektrisch, vorne
Fensterleisten mit Hochglanzfinish
Fernlichtassistent HBC
Freisprecheinrichtung mit Sprachsteuerung und Bluetooth mit Audiostreaming
G-Vectoring Control Plus (e-GVC Plus), Fahrdynamikregelung Elektronisch
Gepäckraumabdeckung
Geschwindigkeitsregelanlage adaptiv mit Stauassistenzfunktion (MRCC)
Getriebe: 1-Gang-Direktantrieb
Gurte: 3-Punkt-Automatikgurte für alle Sitzplätze
Head-up Display
Heck- und Seitenscheiben hinten abgedunkelt
i-ACTIV Display im zentralen Rundinstrument
Isofix Kindersitzhalterung
Klimatisierungsautomatik
Komfortblinkfunktion
Kopfstützen (5)
Lackierung: Uni
Ladekabel: Typ 2-Ladekabel (13 A) für Haushaltssteckdose (Mode 2)
Ladekabel: Typ 2-Ladekabel für Ladestationen (Mode 3)
LED-Innenraum- und Kofferraumbeleuchtung
LED-Rückleuchten und -Blinker
LED-Tagfahrlicht
Lederschaltknopf
Lenkrad: 3-Speichen-Sport-Lederlenkrad
Lenkrad: Lenkradbedientasten
Lenkrad: Lenkradwippen zur Einstellung der Rekuperationsstufen
Lenksäule höhen und längeneinstellbar
Licht- und Regensensor
Licht: Coming-/Leaving-Home-Lichtfunktion
Make-up-Spiegel für Fahrer und Beifahrer

**TÜV SÜD Auto Partner GmbH**  
Wiesening 2  
04159 Leipzig

**Besichtigungsort**  
BCA Auktionszentrum Neuss  
Flosshafenstrasse 5  
41460 Neuss

**Empfänger**  
Backoffice  
Santander Consumer Leasing GmbH  
Santander-Platz 1  
41061 Mönchengladbach



Bezeichnung
Matrix LED-Lichtsystem
Mittelarmlehne hinten
Mittelarmlehne vorne
Mobilitäts-Kit mit Kompressor und Reifendichtmittel
MyMazda App
Müdigkeitserkennung (DAA)
Navigation: Mazda SD-Navigationssystem
Notbrems-Warnblinkautomatik (ESS)
Notbremsassistent (SBS)
Parkbremse, elektronisch mit Auto Hold Funktion
Radio: Mazda Audio-System
Radiozubehör: Digitalradio-Tuner (DAB+)
Rahmenloser Innenspiegel, automatisch abblendend
Reifendruck-Kontrollsystem (TPMS), direkt
Räder: Leichtmetallfelgen 18" in Silbergrau mit Hochglanzfinish
Rückfahrkamera mit feststehenden Hilfslinien
Rücksitzlehnen im Verhältnis 60 : 40 geteilt klappbar
Scheinwerferreinigungsanlage
Servolenkung
Sitze: Beifahrersitz höhenverstellbar
Sitze: Elektrische Sitzverstellung für den Fahrer mit Memory-Funktion
Sitze: Fahrersitz höhenverstellbar
Sitzheizung vorne
Sonnenbrillenhalterung im Dachhimmel
Sound-Simulator (AVAS, rechtlich erforderlich)
Spurhalteassistent-aktiv mit Lenkunterstützung (LAS)
Spurwechselassistent Plus (BSM) mit Lenkunterstützung
Telefonzubehör: Apple CarPlay und Android Auto
Verkehrszeichenerkennung (TSR)
Wegfahrersperre elektronisch
Zentralverriegelung mit Funkfernbedienung

## Sonderausstattung

Bezeichnung
Innenraum-Design, Industrial Vintage
Lackierung: Metallic

## Wertmindernde Faktoren

Nr.	Bauteilgruppe	Beschreibung
1	Tür hinten rechts	Tür - Delle(n) - sanft instandsetzen

## Gebrauchsspuren

Nr.	Bauteilgruppe	Beschreibung
1	Schweller links	Einstieg - Delle(n) - kein Abzug



## Festgestellte Nachlackierungen

Nr.	Ort	Wertminderung
1	Dachholm links, Seitenwand links, fachgerecht ausgeführt, Reparaturrechnung nicht vorhanden	

Der Verschleißzustand sowie evtl. Schäden an der Bereifung sind wertmäßig berücksichtigt.

## Hinweise zum Gutachten

### Angaben zum Auftrag und zum Begutachtungsumfang:

Es wurde der Auftrag erteilt, eine Fahrzeugbewertung über das beschriebene Fahrzeug zu erstellen.

### Fahrzeug-Identifizierung:

- Die Fahrzeug-Identifizierungsnummer (FIN) wurde am Fahrzeug abgelesen und die Übereinstimmung im Verlauf der Besichtigung durch den Unterzeichner mit den vorgelegten Unterlagen festgestellt.

### Besichtigungsbedingungen:

- Die Besichtigungsbedingungen waren zur Beurteilung des Fahrzeuges ausreichend.
- Zur Untersuchung des Fahrzeuges standen keine Hubmittel bzw. Grube zur Verfügung. Aus diesem Grund war die Besichtigung der Fahrzeugunterseite nur begrenzt möglich.

### Probefahrt / Probelauf von Motor und Aggregaten:

- Es wurde eine kurze Bewegungs- und Rangierfahrt auf dem Betriebsgelände durchgeführt.
- Ein Probelauf des Motors wurde durchgeführt.

### Vorschäden:

- Am Fahrzeug konnten augenscheinlich keine reparierten Vorschäden festgestellt werden.

### Weitere Hinweise und Feststellungen:

- Die getroffene Feststellung beinhalten weder eine Fahrzeugabnahme im Sinne der StVZO, noch im Sinne des Gewährleistungsrechtes.
- Werden Schäden oder Mängel welche erst im Rahmen von Zerlege-/ Diagnosearbeiten oder durch erweiterte Kenntnisse festgestellt, sowie durch verschwiegene Mängel oder arglistige Täuschung hervorgerufen, wird um sofortige Benachrichtigung des Sachverständigen gebeten.

Eine Nachbesichtigung des Fahrzeuges zur Feststellung des Umfanges der Reparaturenweiterung und damit verbundenen Kostenausweitung wird in diesem Fall durch den Sachverständigen umgehend durchgeführt. Die für die Schadenerweiterung ursächlichen Altteile sind bis zur Nachbesichtigung durch den Sachverständigen aufzubewahren.

**TÜV SÜD Auto Partner GmbH**  
Wiesenring 2  
04159 Leipzig

**Besichtigungsort**  
BCA Auktionszentrum Neuss  
Flosshafenstrasse 5  
41460 Neuss

**Empfänger**  
Backoffice  
Santander Consumer Leasing GmbH  
Santander-Platz 1  
41061 Mönchengladbach



## Übersichtsfotos



**Abbildung 1:** Schräg vorne



**Abbildung 2:** Schräg vorne



**Abbildung 3:** Schräg hinten



**Abbildung 4:** Schräg hinten



**Abbildung 5:** Laderaum

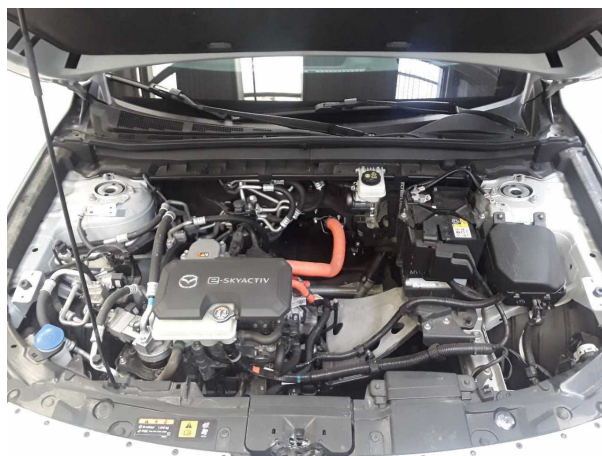

**Abbildung 6:** Motorraum

**TÜV SÜD Auto Partner GmbH**  
Wiesenring 2  
04159 Leipzig

**Besichtigungsort**  
BCA Auktionszentrum Neuss  
Flosshafenstrasse 5  
41460 Neuss

**Empfänger**  
Backoffice  
Santander Consumer Leasing GmbH  
Santander-Platz 1  
41061 Mönchengladbach



Abbildung 7: FIN



Abbildung 8: Innenraum vorne



Abbildung 9: Kombiinstrument



Abbildung 10: Laufleistung



Abbildung 11: Instrumententafel

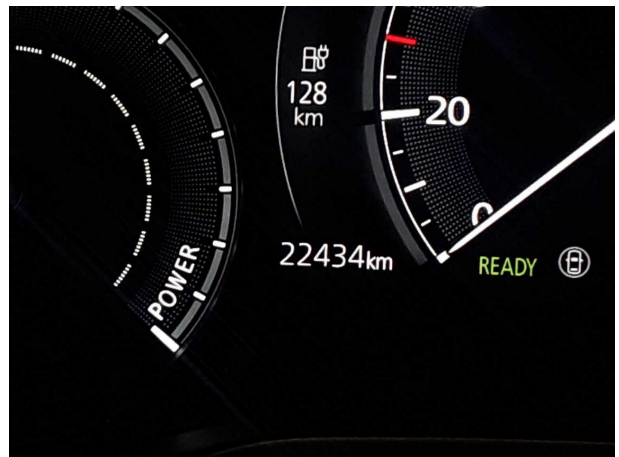

Abbildung 12: Instrumententafel

**TÜV SÜD Auto Partner GmbH**  
Wiesening 2  
04159 Leipzig

**Besichtigungsort**  
BCA Auktionszentrum Neuss  
Flosshafenstrasse 5  
41460 Neuss

**Empfänger**  
Backoffice  
Santander Consumer Leasing GmbH  
Santander-Platz 1  
41061 Mönchengladbach



Abbildung 13: Zulassungsdokument(e)



Abbildung 14: Innenraum hinten

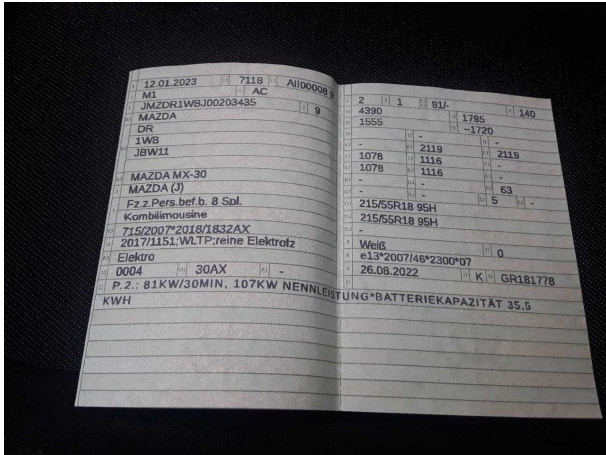

Abbildung 15: Montierte Bereifung

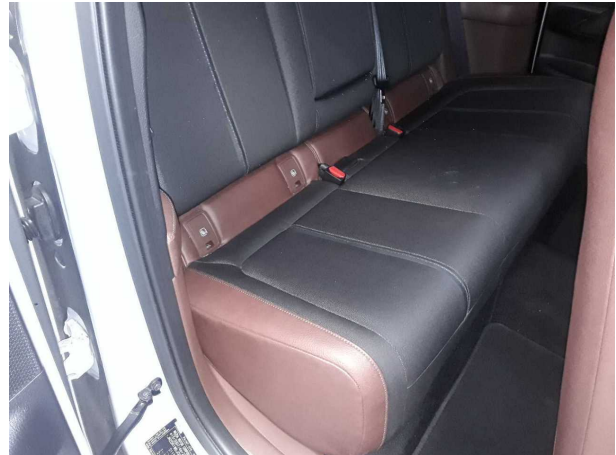

Abbildung 16: Ladebuchse/Tankstutzen



Abbildung 17: Sonstiges



Abbildung 18: Sonstiges

**TÜV SÜD Auto Partner GmbH**  
Wiesenring 2  
04159 Leipzig

**Besichtigungsort**  
BCA Auktionszentrum Neuss  
Flosshafenstrasse 5  
41460 Neuss

**Empfänger**  
Backoffice  
Santander Consumer Leasing GmbH  
Santander-Platz 1  
41061 Mönchengladbach



## Beschädigungsfotos

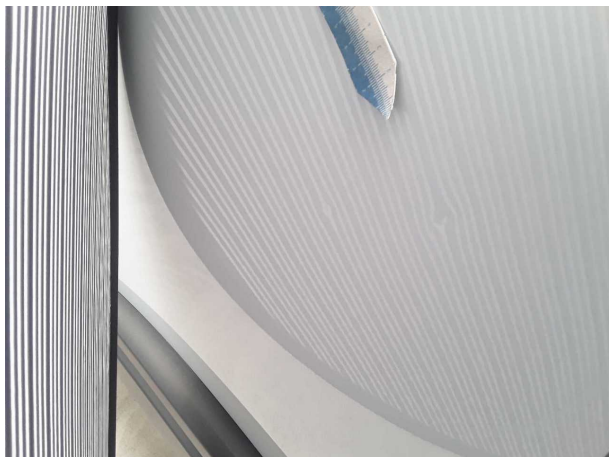

**Beschädigung #1:** Tür hinten rechts: Tür - Delle(n) - sanft instandsetzen



**Beschädigung #1:** Tür hinten rechts: Tür - Delle(n) - sanft instandsetzen

TÜV SÜD Auto Partner GmbH  
Wiesenring 2  
04159 Leipzig

Besichtigungsort  
BCA Auktionszentrum Neuss  
Flosshafenstrasse 5  
41460 Neuss

Empfänger  
Backoffice  
Santander Consumer Leasing GmbH  
Santander-Platz 1  
41061 Mönchengladbach



## Nachlackierungsfotos



Nachlackierung 1: Dachholm links, Seitenwand links



Nachlackierung 1: Dachholm links, Seitenwand links



Nachlackierung 1: Dachholm links, Seitenwand links



Nachlackierung 1: Dachholm links, Seitenwand links