

Anteprima

Numero Ordine

1002305708

Telaio

VSSZZZKLXRR016643



Anteriore sinistra 3/4



Posteriore destra 3/4



Interni lato guida

Dati del Veicolo

Marca e Modello

Leon SP 2.0 TDI 110kW 7-speed automatic 4 doors

Conforme alla circolazione

SI

Categoria del veicolo

Autovettura

Tipo di veicolo

SUV

Data di immatricolazione

08/11/2023

Colore interno

Grigio

Colore esterno

Nero

Colore del tetto

Nero

Chilometraggio

103187

Tipo di motorizzazione

Diesel

Sistemi di trazione

Trazione integrale

Numero di porte

4

Numero di posti

5

Cambio

Automatico

Numero di chiavi

2

Numero di cilindri

4

Numero di marce

6

Documenti e Manutenzione

Data prossima revisione

30/11/2027

Carta di Circolazione disponibile

SI

Chilometraggio ultima manutenzione

Libretto di manutenzione

SI

Data ultima manutenzione

Equipaggiamenti Veicolo

Circolazione a destra
Equipaggiamento sportivo confort Leon
Prova di omologazione per l'Italia (San Marino, Città del Vaticano)
Certificato di idoneità tecnica alla circolazione, supplemento
Service online, con unità di controllo operativa, con cod. autoradio, senza conness. a dispositivo antiavv. elett.
Non è una versione promozionale
Senza montaggio individuale
Non è una vettura speciale, versione standard
Sound esterno versione standard
Senza Car2X
Cambio automatico a 7 marce "A7"
Senza Pacchetto Connect 1
Con sistema di monitoraggio video per retromarcia (versione 2)
Liquido refrigerante R1234yf
Variant/Avant LEON Sportstourer
Campo di molleggio 16 solo gestione montaggio, non stima fabbisogno
Pan European eCall
Connectivity Box: stazione di ricarica induttiva + amplificatore di segnale cellulare
Pacchetto a prezzo scontato
Comando vocale
Pacchetto cromo
Senza cassette sotto i sedili anteriori
Con segnaletica stradale di riconoscimento
Sedili anteriori normali
SEAT CONNECT gen3 - Sicurezza e serv., accesso remoto e infotainment online
Senza ausilio per partenza in salita/in discesa / dispositivo antiscivolo comfort
Esterno, USB tipo C slot di trasmissione dati e slot di ricarica
Sistema elettrico standard
Pneumatici senza determinazione della marca
Pacchetto Inverno: sedili anteriori riscaldati
Barra stabilizzatrice anteriore
Passo
Sistema di alimentazione Diesel
Senza sistema di trazione alternativo
Asse posteriore "standard"
Libro di bordo in italiano
Zone climatiche standard
BRS per vetture senza trazione elettrica (ESC e eBKV)
Targhetta di identificazione speciale per la CE per autovettura M1
Kit per forature
Con proiettore (specchietto)
Sterzo dinamico
Senza contrappeso compensatore per il volante
Attrezzi di bordo
Trazione anteriore
Freni anteriori a disco
Senza equipaggiamento per il trasporto
Volante multifunzione in pelle, riscaldabile, con tiptronic
Selezione stile di guida e ammortizzatori standard
Senza pneumatici supplementari
Senza motore elettrico (hybrid)
Senza parete divisoria
Senza apertura nel tetto (tetto integrale)
Senza sbloccaggio schienale per sedili anteriori
Regolazione manuale in altezza dei sedili anteriori
Cinture anteriori automatiche a 3 punti
Appoggiatesta posteriori (3 unità)
Senza ulteriori interventi insonorizzanti per l'abitacolo
Portatarga anteriore(grande)
Norma sui gas di scarico, EU6 AP
Apertura comfort portellone (pedaleria virtuale)
Con supporto manovre di schivamento, conassistente di svolta

Gestione interna per vettura che viene ritirata dal cliente
Kit di componenti senza norme nazionali di costruzione
Cerchi in lega leggera 7 1/2J x 18
Motore turb. 4 c. 2,0 l/110 kW (4V) CR, mot. base:
T37/T3Y/TS1/T4P/TR1/TOP/ T0N/T13/T29/TM4/TD1/TI9/T11/T3C, TDI
Senza cavo di ricarica
Esecuzione della serie
Variante equipaggiamento base
Compensatore versione 1
Senza Predisposizione per upgrade di Prodotto
Ammortizzatori anteriori
Pneumatici 225/40 R18 92Y xl
Batteria 420A (70Ah)
Climatronic (a 3 zone) con comandi climatizzatore posteriori
Senza display Head-Up
Vettura con guida a sinistra
Batteria/alternatore capacità standard
Rivestimento sedili in tessuto
Cofano del bagagliaio con apertura e chiusura elettrica con pedale virtuale
Mapcare: aggiornamento del materiale cartografico del sistema di navigaz., include materiale cartografico
Funzione di assistenza 30000 km oppure 2anni (variabile)
Con telecamera multifunzionale
Luce diffusa, versione 2
Ricezione radio digitale
Inseri decorativi per mensola
SEAT CONNECT gen3 - Media & Internet
Motore diesel 4 cil. 2,0 L gruppo mot. 05L.C
Freno di stazionamento
Strumento combinato, indicazione in km/h
Pedaleria "versione standard"
Listelli sottoporta nei vani porta (illuminati)
Safe & Driving L (in combinazione con sistema di navigazione)
Sistema di navigazione "+" 12"
Senza barra stabilizzatrice posteriore
Ciclo di fabbricazione standard
Differenziazione di montaggio per cambio"DQ381" -- componenti vettura --
Senza logo (senza denominazione del tipo)
Senza tappetini
Campo di peso 7 solo gestione montaggio, non stima fabbisogno
Senza specifiche speciali
Senza dispositivo di traino
Senza serbatoio a carboni attivi con SCR
Ammortizzatori posteriori, versione sportiva
Freni posteriori a disco
Bulloni ruota standard
Senza protezione inferiore supplementare del motore
Senza materiale pronto soccorso, senza triangolo di emergenza
Dispositivo antiscivolo in partenza (XDS) sussidio dinamico per la trazione
Differenziazione categorie di vetture -5FN-
Senza sistemi per l'accesso vettura
Paraurti versione sportiva
Simbolo del tipo ed emblema aziendale
Ancoraggio del segg. bambini per sist. di segg. bambini I-Size, 2 x top tether e anc. del segg.bambini ant. lato pass.
Concezione variabile del fondo vano di carico
Rivestimento porte e pannelli laterali parzialmente in pelle
Divano posteriore non sdoppiabile, schienale divisibile e ribaltabile, con appoggiabraccia centrale
Copertura del bagagliaio, scorrevole
Cinture posteriori laterali automatiche a 3 punti con etichetta ECE
Riscaldamento sedili anteriori, regolabile separatamente
Senza ventilazione sedili/funzione massaggio
Cristalli comfort climatizzati
Finestrini in vetro atermico a partire dal montante centrale e lunotto in oscurato

Equipaggiamenti Veicolo

Sistema di chiusura e partenza senza chiavi "Keyless Advanced" senza dispositivo di sicurezza Safe	Specchietto retrovisivo interno di sicurezza schermabile automaticamente
Alzacristalli elettrici con attivazione comfort e limitazione pressione massima di chiusura	Modulo pavimento posteriore, versione 4
Rivestimento del vano bagagli con vani portaoggetti	Airbag lato conducente e passeggero, senza airbag per le ginocchia, con disattivazione lato passeggero
Paese con tecnologia UWB e frequenza portante di 433,92 - 434,42 MHz	Senza interventi speciali sulla carrozzeria
Spoiler posteriore	Specchietto retrovisivo esterno convesso, lato conducente convesso
Maniglie d'appiglio ribaltabili a più pezzi	Senza protezione per le superfici con provvedimenti di protezione per il trasporto supplementari
Appoggiatesta anteriori	Senza estintore
Airbag laterale ant., con airbag per la testa e airbag interattivo ant.	Senza coperture supplementari laterali della carrozzeria (protezione antipietrisco)
Appoggiabraccia centrale anteriore	Sistema di riconoscimento della posizione della vettura all'interno della corsia
Logo	Senza pomello/impugnatura della leva cambio
Cielo sagomato intero	Dispositivo antiavviamento elettronico
Specch. retrovis. est. ripieg., regol., riscaldab. elettricamente, con funzione cordolo	Senza accumulatore di calore/riscaldamento supplementare
Senza predisposizione per sistema di inseguimento (Vehicle-Tracing System)	Cruscotto digitale personalizzabile Medio
Controllo pressione pneumatici	Dispositivo Stop-Start con dispositivo di recupero
Supporto lombare, regolabile manualmente per i sedili anteriori	Dispositivo di navigazione high
Senza sistema di sicurezza ampliato	Assistente al parcheggio
Senza cavo di ricarica Mode3	Supporto dati per UE, integrato
Assistente di uscita da parcheggio, assistente di cambio corsia e avviso di uscita	Sistema infotainment con opzioni modulari ampliabili (MIB3) (versione 2)
Dispositivo assistenza abbaglianti	Alternatore trifase 140 A
Sistema perimetrale "Front Assist" con allerta e frenata in prossimità di veicoli, pedoni e ciclisti	Proiettori principali LED con lente
Altoparlanti, anteriori e posteriori	Tergilavalunotto a funzionamento intermittente
Fanale retronebbia	Regolazione profondità luce dei proiettori, automat. dinamica (avviene durante la marcia)
Luci di coda, indicatori di direzione, luci freno e luci retromarcia a LED, indicatore direzione di marcia animato	Regolazione automatica della distanza (con follow to stop) e limitatore di velocità
Antenna solo per ricezione FM, Diversity	Clacson monotonale
Telefonia comfort con LTE e ricarica senza fili	Paese non a temperature elevate
Versione non fumatori	Luci diurne con gestione automatizzata delle luci e funzione Coming e Leaving Home automatica
Controllo cinture, contatto elettrico ant. e post., ottico e acustico	Senza ugelli lavavetro riscaldabili
Mirror Link e Wireless "App" e Rear Seat Entertainment (predisposizione)	Tensione d'esercizio 12 V
Programma di vendita nazionale, Italia	Navigatore
Kit pneumatici	Cerchi in lega

Pneumatici (montati)

Marca	Posizione	Lato	Tipo	Cerchio	Dimensioni	Carico	Velocità	Battistrada	Permesso	Conformità
Michelin	Ant.	Sinistro	estivo	lega	225 18 R40	92	Y	4 mm	V	V
Michelin	Ant.	Destro	estivo	lega	225 18 R40	92	Y	4 mm	V	V
Michelin	Post.	Sinistro	estivo	lega	225 18 R40	92	Y	2 mm	V	V
Michelin	Post.	Destro	estivo	lega	225 18 R40	92	Y	2 mm	V	V

Ruota di scorta con accessori

Kit attrezzi presente

SI

Kit pneumatici presente

SI

Compressore presente

SI

Ruota di scorta completa

NO

Ruotino

NO

Fattori di svalutazione

Nr.	Posizione	Tipo di danno	Tipo di riparazione
1	Disco ruota posteriore Dx	Rigato	Riparazione

Danni da normale usura

Nr.	Posizione	Tipo di danno	Tipo di riparazione
-----	-----------	---------------	---------------------

Parti mancanti

Nr.	Posizione	Tipo di danno	Tipo di riparazione
-----	-----------	---------------	---------------------

Deprezzamento commerciale

Danni precedenti noti

Danni precedenti rilevabili

Riverniciatura effettuata

Riverniciatura eseguita a regola d'arte

Misurazione dello spessore vernice effettuata

DANNI PRECEDENTI

Tipo	Parte	Descrizione
DamageWithoutOtherVehicle	Other	RightCenter/RightRear/RightFront

Note di perizia

Identificazione veicolo :	VSSZZZKLXRR016643
Condizioni del veicolo :	Pulito
Condizioni di perizia :	Sereno
Prova motore eseguita :	SI
Dettagli e scopo della perizia :	

Foto Commerciali



Foto Commerciali



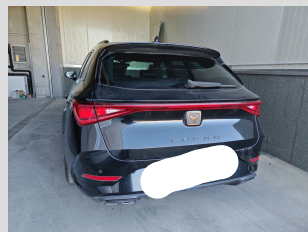
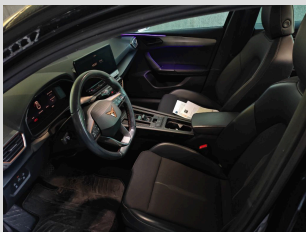
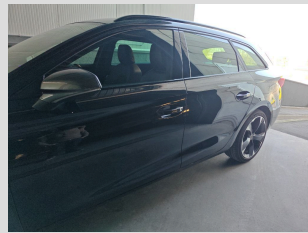
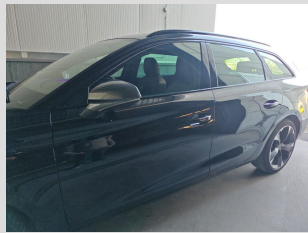
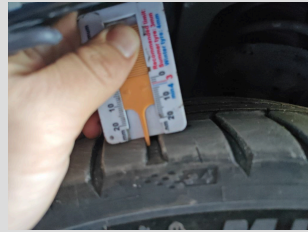
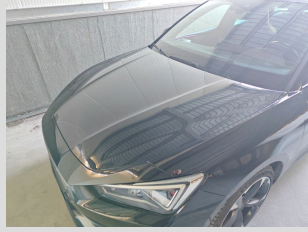
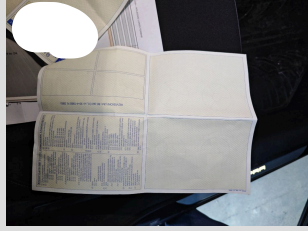
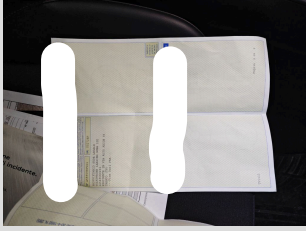
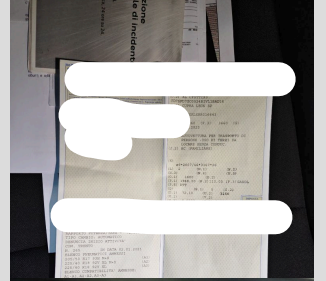
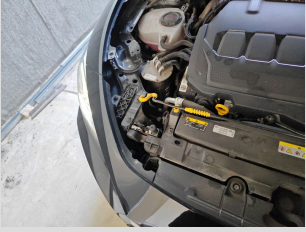

Fattori di svalutazione

Componente

Disco ruota posteriore

Lato

Dx

1

