

» Übersicht

Auftrags-Nr: 1002449754
Besichtigt am: 18.05.2026 15:11
Berichts-Nr: 10622196
FIN: TMBEP6PJXN4021005



Fahrzeugansicht - diagonal
vorne links



Fahrzeugansicht - diagonal
hinten rechts



Innenraum - Cockpit mit
Laufleistung

» Fahrzeugdaten

Fahrzeugkategorie:	Personenkraftwagen
Fahrzeugart:	Limousine
Hersteller:	Skoda
Modell:	Fabia
HSN / TSN:	8004 / AXN
Erstzulassungsdatum:	21.01.2022
Laufleistung:	83.094 km
Nachweis Kilometerstand:	Abgelesen
Farbe:	Graphite Grau Metallic
Farbe Dach:	Graphite Grau Metallic
Antriebsart:	Frontantrieb
Motorisierung/Kraftstoff:	Benzin
Hubraum:	999 ccm
Leistung:	70 kW (96 PS)
Fahrzeuglänge:	
Fahrzeughöhe:	
Fahrzeugbreite:	
Zulässiges Gesamtgewicht:	
Radstand:	
Anzahl Achsen:	2
Zylinder:	3
Schadstoffklasse:	Euro 6
Anzahl Türen:	4
Anzahl Sitze:	5
Getriebe:	Schaltgetriebe 5-Gang
Polsterart:	Stoff
Interieurfarbe:	Active Black
Anzahl vorhandene Schlüssel:	2

» Dokumente & Wartung

Nächste HU:	
Zulassungsbescheinigung (ZBT1 Original) vorhanden:	Ja
Zulassungsbescheinigung entgegengenommen:	Ja
Kennzeichen entgegengenommen:	Keine
Wartungsheft:	Digital
Wartungsnachweis:	Nicht prüfbar
Datum der letzten Wartung:	
Km-Stand bei letzter Wartung:	

» Fahrzeugausstattung

"MAXI DOT" (KI Mid)	Elektronisches Stabilisierungsprogramm (ESP)
"SMART LINK"	Fahrzeugklassen-Differenzierung -6VN-
2 Leseleuchten vorn,2 hinten	Federbereich 04 nur Einbausteuerung keine Bedarfsprognose
2x USB vorne (typ C data)	Fensterheber, vorn elektrisch hinten mechanisch
3 Zyl.Ottomotor 1,0L Aggr. 05C.A	Fertigungsablauf Standard
3. Kopfst}zen hinten mitte	Frischluftansaugung mit Aktivkohlefilter
3-Zylinder-Ottomotor 1,0 L/70 KW TSI Grundmotor ist: TJ4/TC5/T26/T0M	Front Assist inkl. City ANB ohne ACC
4 Lautsprecher vorn + 2 hinten inkl. T}koda Surround	Frontantrieb
4 T}ren	Frontscheibe, W}rmeschutzglas
5-Gang-Schaltgetriebe	Frostschutz bis -25 Grad Celsius Toleranz bis -30 Grad C
Abdeckungen f}r Leichtmetallr}der	Fu}g}ngerschutzma}nahmen erweitert und vorausschauend
Abgasendrohr hinten (Standard)	Fu}shebelwerk "Standard"
Abgaskonzept, EU6 AP	Gep}ckraumabdeckung, klappbar
Airbag FS und BFS, ohne Knieairbag, mit BFS-Deaktivierung	Gep}ckraumbeleuchtung
Aktivkohlebeh}lter (EVAP)	Gewichtsbereich 9 nur Einbausteuerung keine Bedarfsprognose
Anh}ngerkupplung, abnehmbare	Gurtanlagesignalisation f}r die vorderenund hinteren Sitze
Anh}ngervorrichtung, abnehmbare	Handbremshebelgriff in Kunststoff
Antenne nur f}r FM Empfang	Handschuhfach Standard
Aufkleber/Schilder, deutsch-franz}sisch-holl}ndisch	Heckscheiben-Wisch-Waschanlage mit Intervallschaltung
Au}enspiegel Fahrerseite konvex, Beifahrerseite konvex	Heckspoiler
Aussenspiegel und T}griffe in Wagenfarbe	Hinterachse "Standard"
Ausstr}mer	Hinterachsgewicht Ausf}hrung 1
Batterie 320A (59Ah)	H}henverstellbarer Fahrersitz
Bauteilesatz,-Deutschland entsprechenderFahrzeugausf}hrung,diverse Teile	Instrumenteneinsatz, Anzeige in KM/H
Besondere Innenger}uschd}mpfung	K}ltemittel R1234yf
Betriebserlaubnis Nachtrag	Kein Sonderfahrzeug,Standard-Ausf}hrung
Bordliteratur in Deutsch	Keine Aktionsausf}hrung
Brillen-Ablage/Halter	Kindersitzverankerung f}r Kindersitzsystem I-Size, 2 x top tether und Kindersitzverankerung vorn BF-Seite
DAB - Digitaler Radioempfang	Klappbare Haltegriffe am Dachrahmen
D}mpfung hinten	Klimaanlage mit mechanischer Regelung
D}mpfung vorn	Komfort Telefonie, BT, Kopplebox, LTE
Drehstromgenerator 140 A	Kopfst}tzen vorn
Dreip.Automatikgurte hinten au}en mit ECE-Label	Kraftstoffbeh}lter
Dreip.Automatikgurte vorn mit Gurt- und Endbeschlagstraffer und H}heneinstellung	Kraftstoffsystem Otto-Einspritzer (Tropicalisiert)
DRIVER ALERT - M}digkeitserkennung	K}hlerschutzgitter mit Chromleiste
E-Call+	Kurzheck
Einbau Differenzierung f}r Getriebe"MQ 200" -- Fahrzeugteile	Landesverkaufsprogramm Deutschland
--	Lane Assist
Einparkhilfe (Parksensoren hinten)	LED- Hauptscheinwerfer
Einton-Signalthorn	Leergewichtsbereich 1
Elektrisch verstellbare und beheiz. Aussenspiegel - lackiert in Aussenfarbe (f}r MC schwarz lackiert)	

Leichtmetallr{der "ROTARE" silber 5,5J x 15" - 4 Stk.	Ohne Regenschirm(e)
Leichtmetallräder "ROTARE" silber 5,5J x 15" + AERO Kappe inkl. SUPER ROWI	Ohne Scheinwerferreinigungsanlage
Lenkrad	Ohne Schubladen unter den Vordersitzen
Lenksäule,axial u.vertikal einstellbar	Ohne Sprachsteuerung
Leuchtweitenregulierung	Ohne Spurwechselassistent
Linkslenker	Ohne Steckdose
Mit Multifunktionskamera	Ohne Trennwand
Mittelkonsole	Ohne Trittschutzfolie für Türeinstieg
Modul Boden hinten Ausführung 1	Ohne Überführungsausrüstung
Nebelschlussleuchte, Rechtsverkehr	Ohne Verkehrszeichenerkennung
Nicht Heissland	Ohne Wärmespeicher/Zusatzheizung
Nichtraucherausführung	Ohne Waschwasser-Standanzeige
Normal-Lackierung	Ohne zus. Dichtungen außen
Normalsitze vorn	Ohne zus. Funktionsfehleranzeige
Ohne "drive select"	Ohne zus. Karosserieabdeckungen seitlich(Steinschlagschutz)
Ohne 2. Batterie	Ohne zus. Leuchten (Beleuchtungen innen)
Ohne Ablagekasten	Ohne Zusatz-/Standheizung
Ohne Ablagekästen im Kofferraum	Paket Kommunikation
Ohne Ablagenpaket/box	Pannen-Set
Ohne Adapter	Radio Swing 6,5"
Ohne alternativ-Antriebssystem	Radschrauben mit Diebstahlsicherung (nicht abschließbar)
Ohne Alu/Chrom-Paket	Radstand
Ohne Berg-Anfahr/ Abfahrhilfe/ Komfort- fahrhilfe	Rechtsverkehr
Ohne Bordwerkzeug und Wagenheber	Regionscode " ECE " für Radio
Ohne Dacheinsatz (Volldach)	Reifen 185/65 R15 88H Super- Rollwiderstandsoptimiert, Generation 2
Ohne Dekor-Einlagen	Reifen ohne Festlegung der Reifenmarke
Ohne Dekorfolien/Embleme	Reifendruckkontrolle
Ohne ECO-Funktion	Remote Access / Proaktiver Dienst
Ohne erweitertem Sicherheitssystem	Remote Access 1 Jahr
Ohne Feuerlöscher	SBBR-Leuchte
Ohne Fußmatten	Schalthebelknopf/Griff Komfort
Ohne Gepäckraumbodenbelag	Scheiben seitlich und hinten in Wärmeschutzverglasung
Ohne Gepäck-Spinne/Netz/Tasche	Scheibenbremsen vorn (Geomet D)
Ohne Halter	Scheibenwaschdüsen beheizbar, vorn
Ohne Kamerasysteme/Umfeldsensorik	Scheibenwischer-Intervallschaltung mit Lichtsensor
Ohne Ladeboden	Schlüssel für Schließsystem mit Fernbedienung
Ohne Lehnenentriegelung für Vordersitze	Schriftzugsatz in Grundausführung
Ohne Lendenwirbelstütze in den Sitzlehnen	Seitenairbag vorne mit Kopfairbags
Ohne Lichtassistent	Serienkraftstoff-Erstbefüllung
Ohne Mittelarmlehne vorn	Serviceanzeige 30000 km oder 2 Jahre (variabel)
Ohne Navigationsgerät	Servolenkung
Ohne Nebelscheinwerfer	Sicherheitsinnenspiegel abblendbar

Sitzbezüge in Gewebe
Sitzheizung für Vordersitze getrennt regelbar
Sitzlehne geteilt 60:40, Sitzgestell ungeteilt
Sonnenblenden mit Spiegel, Airbag-Label auf Beifahrersonnenblende
Speedlimiter
Spezielles Typschild für EG für M1-Pkw
Stabilisator vorn
Standard-Ausstattung
Standard-Klimazonen
Start/Stop-Anlage mit Rekuperation
Stoßfänger in Wagenfarbe
Stoßfänger Standard
Tagesfahrlicht mit Assistenzfahrlicht u. Coming- Leaving-home Funktion manuell
Tankdeckel
Trägerfrequenz 433,92 bis 434,42 MHz
Transportschutzfolie (Mindestschutz) mit zus. Transportschutzmaßnahmen
Trommelbremsen hinten
Tür und Seitenverkleidung
Typprüfland Deutschland
Überhang hinten, kurz
Untere Dekor-Einlagen
USB im Innenspiegel
Variante
Version Standard
Vorbereitung Dachlastträger
Wartungsintervallverlängerung
Wegfahrsperrung elektronisch
Winter Paket
Zentralverriegelung m. FunkfernbedienungInnenbetätigung ohne Safesicherung
Zierleisten Standard
Zus. Triebwerks-Unterschutz

» Bereifung

MONTIERTE BEREIFUNG

Hersteller	Ort	Position	Typ	Felge	Dimension	Profiltiefe
Dunlop	Vorne	Links	Sommer	Aluminium	185/65 R 15 88 H	4,0 mm
Dunlop	Vorne	Rechts	Sommer	Aluminium	185/65 R 15 88 H	4,0 mm
Dunlop	Hinten	Links	Sommer	Aluminium	185/65 R 15 88 H	4,0 mm
Dunlop	Hinten	Rechts	Sommer	Aluminium	185/65 R 15 88 H	4,0 mm

Reifen zulässig: Ja

Reifen verkehrssicher: Ja

ERSATZ-/NOTRAD & ZUBEHÖR

Bordwerkzeug vorhanden: Ja

Tirefit vorhanden: Ja

Tirefit Ablaufdatum: 09.2025

Kompressor vorhanden: Ja

» Wertmindernde Faktoren

Nr	Bauteil	Schadensbeschreibung	Reparaturempfehlung
1	Türrahmen vorne rechts	Delle(n) und Kratzer	Spotrepair
2	Tirefit	Abgelaufen	Ersetzen

» Gebrauchsspuren

Nr	Bauteil	Schadensbeschreibung	Reparaturempfehlung
1	Seitenwand hinten rechts	Delle(n)	Akzeptabel (Gebrauchsspur)
2	Zusätzliche Felge(n)	Abweichend vom Auslieferungszustand/-umfang	Akzeptabel (Gebrauchsspur)

» Merkantile Wertminderung

Unfallfahrzeug:	Ja
Vorschäden bekannt:	Ja
Vorschäden feststellbar:	Ja
Nachlackierungen vorhanden:	Ja
Lackschichtdickenmessung durchgeführt:	Ja - mit Auffälligkeiten/Abweichungen

Nr	Bauteil	Schadensbeschreibung	Reparaturstatus	Reparaturkosten
1	Andere	Vollkaskoschaden		€ 3.500,00
Summe (ohne MwSt.):				€ 3.500,00

ERGEBNISSE DER LACKSCHICHTDICKENMESSUNG

Bauteil	Lack (μm)
Lackschichtdicke Kotflügel vorne links (μm)	231,0
Lackschichtdicke Tür vorne links (μm)	229,0
Lackschichtdicke Tür hinten links (μm)	184,0
Lackschichtdicke Seitenwand hinten rechts (μm)	158,0
Lackschichtdicke Tür hinten rechts (μm)	209,0

Pro Bauteil wurden mindestens 3 Messungen durchgeführt.

» Hinweise zum Zustandsbericht

Angaben zum Auftrag und zum Bewertungsumfang:

Es wurde der Auftrag erteilt, einen Zustandsbericht über das beschriebene Fahrzeug zu erstellen.

Die Fahrzeugzustandsbewertung erfolgte auftragsgemäß auf Basis der vom Auftraggeber vorgegebenen Standards für Fahrzeugbewertungen. Die Feststellungen im Einzelfall trifft der Sachverständige aufgrund eigener Sachkunde und nach eigenem sachverständigen Ermessen.

Fahrzeug-Identifizierung:

TMBEP6PJXN4021005

FIN abgelesen und stimmt mit Unterlagen überein

Allgemeinzustand:

Mittelmäßiger Allgemeinzustand

Besichtigungsbedingungen:

Nicht ausreichend, Nässe, Eingeschränkt

Hebebühne/Hubmittel benutzt:

Nein

Motorenlauf durchgeführt:

Ja

Fahrprobe durchgeführt:

Nein

» Sonstige Bemerkungen

Vorliegendes Exemplar wurde auf elektronischem Wege erzeugt. Es ist ohne Originalunterschrift gültig.

» Ansichtsfotos



Fahrzeugansicht - diagonal vorne links



Fahrzeugansicht - diagonal vorne rechts



Fahrzeugansicht - diagonal hinten links



Fahrzeugansicht - diagonal hinten rechts



Innenraum - Cockpit mit Laufleistung



Equipment - Bordwerkzeug



Seitenansicht - Schweller links



Seitenansicht - Schweller rechts



Fahrzeug - Typenschild/Fahrgestellnummer

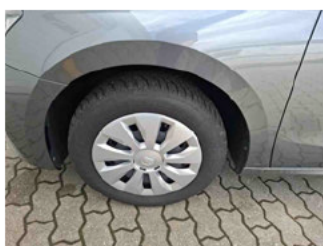

Räder - Rad montiert vorne links



Räder - Rad montiert vorne rechts

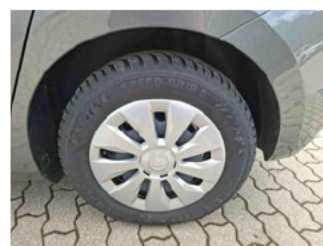

Räder - Rad montiert hinten links



Räder - Rad montiert hinten rechts



Innenraum - Mittelkonsole



Fahrzeug - Motorraum offen



Equipment - Boardmappe/ Securitybag



Innenraum - Kofferraum

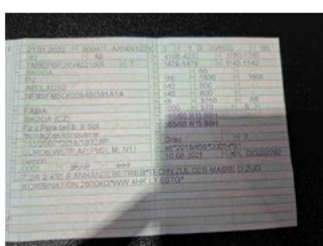

Fahrzeug - abgegebene ZB1



Equipment - Anhängerkupplung



Lackstärke Tür hinten links



Lackstärke Tür hinten rechts



Lackstärke Tür vorne links



Lackstärke Seitenwand hinten rechts



Lackstärke Kotflügel vorne links



Fahrzeug - Serviceunterlagen /
Wartungsnachweis



Innenraum - vorne



Innenraum - hinten



Räder - Haltbarkeitsdatum
Tirefit



Innenraum -
Navigationsgerät/Radio

» Beschädigungsfotos

WERTMINDERNDE FAKTOREN

1 - Türrahmen vorne rechts - Delle(n) und Kratzer - Spotrepair

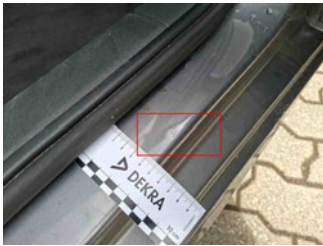

2 - Tirefit - Abgelaufen - Ersetzen



GEBRAUCHSSPUREN

1 - Seitenwand hinten rechts - Delle(n) - Akzeptabel (Gebrauchsspur)



2 - Zusätzliche Felge(n) - Abweichend vom Auslieferungszustand/-umfang - Akzeptabel (Gebrauchsspur)

Kommentar

Montierte Fahrbereifung gehört nicht zum Lieferumfang. Radsatz aus dem Lieferumfang im Kofferraum.

