



W1K2062421F034180

Angaben zum Fahrzeug

Halter		Besichtigungszustand	ausreichend
Kennzeichen		Laufleistung (abgelesen)	83.952 km
Hersteller	Mercedes-Benz	Restlauf bis Service	-106 Tag(e)
Typ/Modell	C-Klasse C 200 T Autom. Kombi5-türig 1496 ccm 204 PS / 150 KW bleifrei Automatik	HU	
Fahrgestellnummer	W1K2062421F034180	Leistung / Hubraum	150 kW / 1.496 ccm
Erstzulassung	08.12.2021	Polster/Farbe	Stoff/Leder Kombination / Schwarz
Letzte Wartung		Lackierung	
Kraftstoffart	Benzin	Getriebe	Automatik

Zustandsbericht

Wertmindernde Faktoren

Nr.	Bauteilgruppe	Beschreibung
1	Schweller links	Einstieg - Delle / Lackschaden - Smart Repair
2	Außenspiegel links	Abdeckkappe - Kratzer - lackieren
3	Sonstiges	Inspektion/Wartung - fällig - erneuern
4	Stoßfänger hinten	Stoßfänger hinten - verkratzt / verschürft - instandsetzen und lackieren
5	Stoßfänger vorn	Stoßfänger vorn - verkratzt / verschürft - instandsetzen und lackieren
6	Heckklappe/-tür	Heckklappe - Delle(n) - instandsetzen und lackieren

Gebrauchsspuren

Nr.	Bauteilgruppe	Beschreibung
Das Fahrzeug weist dem Alter und Einsatzzweck entsprechende Gebrauchsspuren auf.		

Fehlteile

Fehlteil

Festgestellte Nachlackierungen

Nr.	Ort
Keine feststellbar	

Hauptbereifung

Achse	Reifengröße	Hersteller	Reifentyp	Profiltiefe	Verktgl.	Zul.
1	225/50 R17 98H	Goodyear	Winterreifen	5mm - 5mm	i.O.	n.i.O.
2	225/50 R17 98H	Goodyear	Winterreifen	5mm - 5mm	i.O.	n.i.O.



Zusatzbereifung

Achse	Reifengröße	Hersteller	Reifentyp	Profiltiefe	Verktgl.	Zul.
1	225/50 R17 94Y	Bridgestone	Sommerreifen	5mm - 5mm	i.O.	i.O.
2	225/50 R17 94Y	Bridgestone	Sommerreifen	4mm - 4mm	i.O.	i.O.

Der Verschleißzustand sowie evtl. Schäden an der Bereifung sind wertmäßig berücksichtigt.

Ausstattung

Ausstattung

Bezeichnung
Klimaautomatik
Navigationsgerät mit Kartenansicht
Radio DAB

Bemerkungen

Keine Gewähr auf Vollständigkeit und Richtigkeit der angezeigten Ausstattung.
Techn. Änderungen vorbehalten.
Das Fahrzeug weist dem Alter, der Laufleistung und dem Einsatzzweck entsprechende Gebrauchsspuren auf.

elektr. Komponenten geprüft, i.O.

Lackwerte geprüft, i.O.

TÜV SÜD Auto Service GmbH
Römeräcker 1
76351 Linkenheim - Hochstetten

Besichtigungsort
Autokontor Bayern GmbH
Windecker Straße 2
61137 Schöneck

Besichtigungsdatum: 17.06.2026
Protokollnummer: 46161987



Angaben zum Fahrzeug

Hersteller	Mercedes-Benz	Besichtigungszustand	ausreichend
Typ/Modell	C-Klasse C 200 T Autom. Kombi5-türig 1496 ccm 204 PS / 150 KW bleifrei Automatik	Laufleistung (abgelesen)	83.952 km
Fahrgestellnummer	W1K2062421F034180	Erstzulassung	08.12.2021

Angaben zum Auftrag:

Auftragsgemäß erfolgte die Fahrzeugzustandsbewertung in demontagefreien Zustand.

Grundlage dieses Produktes stellt der Leitfaden für Fahrzeugrücknahmen und Bewertungen gemäß des Schadengrenzmusterkatalog des Auftraggebers dar. Die expliziten Feststellungen im Einzelfall trifft der Sachverständige objektiv im Rahmen der vorgegebenen Standards aufgrund eigener Sachkunde.

Fahrzeug-Identifizierung:

Die Fahrzeug-Identifizierungsnummer (FIN) wurde am Fahrzeug abgelesen und die Übereinstimmung im Verlauf der Besichtigung durch den Unterzeichner mit den vorgelegten Unterlagen festgestellt.

Besichtigungsbedingungen:

Die Besichtigungsbedingungen waren zur Beurteilung des Fahrzeuges ausreichend.

Allgemeinzustand:

Das Fahrzeug weist dem Alter und Einsatzzweck entsprechende Gebrauchsspuren auf.

Übersichtsfotos



Abbildung 1: Schräg vorne



Abbildung 2: Schräg vorne



Abbildung 3: Schräg hinten



Abbildung 4: Schräg hinten

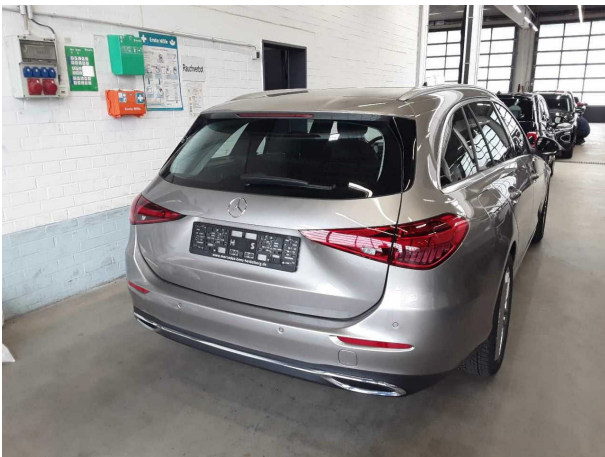

Abbildung 5: Innenraum



Abbildung 6: Innenraum



Abbildung 7: Innenraum



Abbildung 8: Innenraum

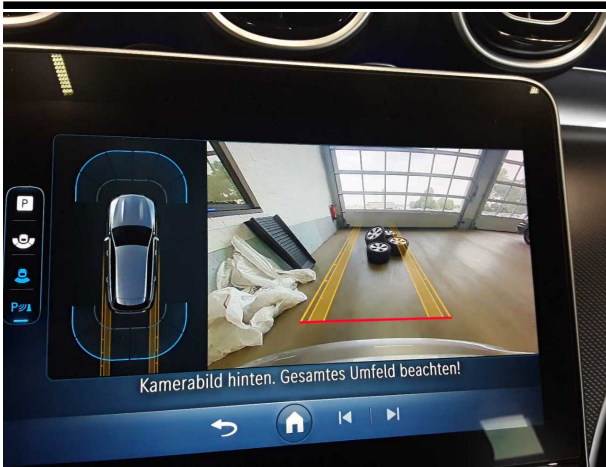

Abbildung 9: Innenraum



Abbildung 10: Innenraum



Abbildung 11: Innenraum



Abbildung 12: Innenraum

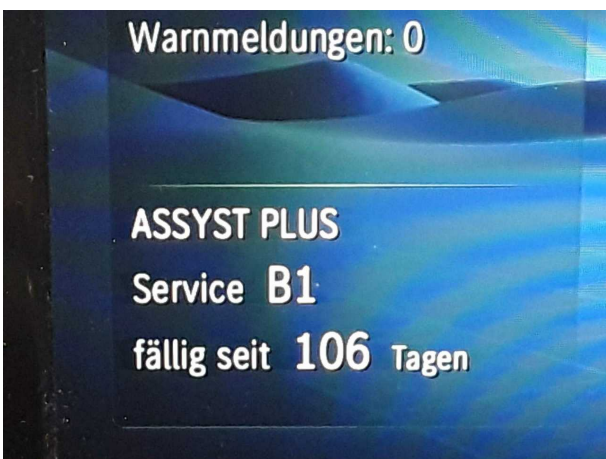

Abbildung 13: Innenraum

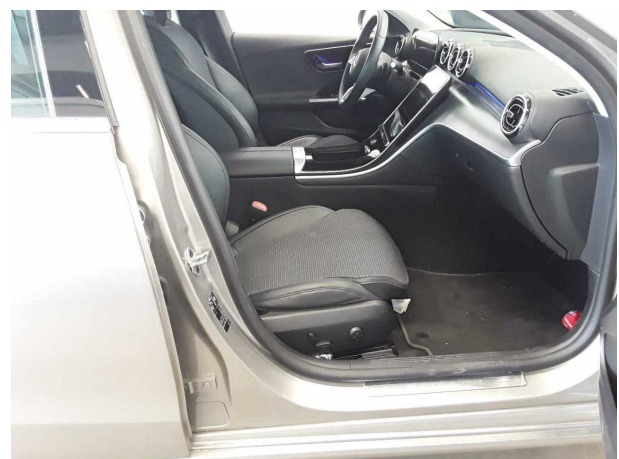

Abbildung 14: Innenraum



Abbildung 15: FIN



Abbildung 16: Dokumente



Abbildung 17: Montierte Bereifung



Abbildung 18: Sonstiges



Abbildung 19: Sonstiges

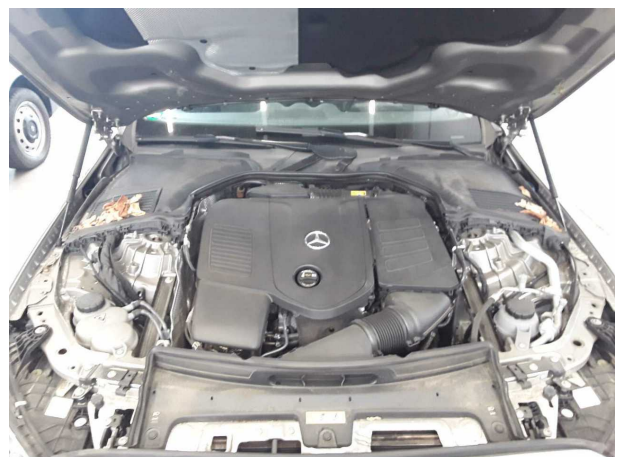

Abbildung 20: Sonstiges



Abbildung 21: Sonstiges



Abbildung 22: Sonstiges

Beschädigungsfotos



Beschädigung #1: Schweller links: Einstieg - Delle / Lackschade...
Smart Repair



Beschädigung #1: Schweller links: Einstieg - Delle /
Lackschaden - Smart Repair



Beschädigung #1: Schweller links: Einstieg - Delle / Lackschade...
Smart Repair



Beschädigung #2: Außenspiegel links: Abdeckkappe - Kratzer
- lackieren



Beschädigung #2: Außenspiegel links: Abdeckkappe - Kratzer -
lackieren



Beschädigung #3: Sonstiges: Inspektion/Wartung - fällig -
erneuern



Beschädigung #4: Stossfänger hinten: Stossfänger hinten - verkratzt / verschürft - instandsetzen und lackieren



Beschädigung #4: Stossfänger hinten: Stossfänger hinten - verkratzt / verschürft - instandsetzen und lackieren



Beschädigung #4: Stossfänger hinten: Stossfänger hinten - verkratzt / verschürft - instandsetzen und lackieren



Beschädigung #5: Stossfänger vorn: Stossfänger vorn - verkratzt / verschürft - instandsetzen und lackieren



Beschädigung #5: Stossfänger vorn: Stossfänger vorn - verkratzt / verschürft - instandsetzen und lackieren



Beschädigung #5: Stossfänger vorn: Stossfänger vorn - verkratzt / verschürft - instandsetzen und lackieren



Beschädigung #5: Stossfänger vorn: Stossfänger vorn - verkratzt / verschürft - instandsetzen und lackieren



Beschädigung #6: Heckklappe/-tür: Heckklappe - Delle(n) - instandsetzen und lackieren



Beschädigung #6: Heckklappe/-tür: Heckklappe - Delle(n) - instandsetzen und lackieren



Checkliste

Vorhanden	Name
<input type="checkbox"/>	ABE
<input type="checkbox"/>	Abschleppöse
<input type="checkbox"/>	Anhängekupplung abnehmbar
<input type="checkbox"/>	Antenne
<input type="checkbox"/>	Bordbuchmappe
<input type="checkbox"/>	Bordwerkzeug
<input type="checkbox"/>	Consumer Kabelkit
<input type="checkbox"/>	Fernbedienung Standheizung
<input type="checkbox"/>	Ladekabel
<input type="checkbox"/>	Laderaumabdeckung / Rollo
<input type="checkbox"/>	Leichtmetallfelgensatz komplett
<input type="checkbox"/>	Navigations Datenträger
<input type="checkbox"/>	Schlüssel Anhängerkupplung
<input type="checkbox"/>	Serviceheft
<input type="checkbox"/>	Tirefit Füllmittel
<input type="checkbox"/>	Tirefit komplett
<input type="checkbox"/>	Tirefit Kompressor
<input type="checkbox"/>	Windschott



W1K2062421F034180

Vehicle details

Operator		Inspection condition	sufficient
License number		Mileage (Read)	83,952 km
Manufacturer	Mercedes-Benz	Next maintenance in	-106 Tag(e)
Type / Model	C-Klasse C 200 T Autom. Kombi5-türig 1496 ccm 204 PS / 150 KW bleifrei Automatik	Main inspection	
Vehicle Identification number	W1K2062421F034180	Power / Engine displacement	150 kW / 1,496 ccm
First registration	8 Dec 2021	Upholstery/Colour	Cloth / leather combination / Black
Last maintenance		Paintwork	
Fuel type	Petrol	Gearbox	Automatic

Zustandsbericht

Value reducing factors

No.	Component group	Description
1	Sill - left side	Sill - Dent / paintcoat damage - Smart repair
2	Wing mirror - left side	Cap - Scratch(es) - Paint
3	Misc.	Inspection / maintenance - Due - Replace
4	Rear bumper	Rear bumper - Scratched - Repair and paint
5	Front bumper	Front bumper - Scratched - Repair and paint
6	Boot lid / rear door	Boot lid - dent(s) - Repair and paint

Wear and tear

No.	Component group	Description
The vehicle shows traces of wear and tear corresponding to its age and purpose		

Missing parts

Missing part

Detected repainting

No.	Location
None detectable	

Main tyres

Axle	Tyre size	Manufacturer	Type of tyre	Tread depth	Roadworthy	Permissibility
1	225/50 R17 98H	Goodyear	Winter tyres	5mm - 5mm	o.k.	Not o.k.
2	225/50 R17 98H	Goodyear	Winter tyres	5mm - 5mm	o.k.	Not o.k.

TÜV SÜD Auto Service GmbH
Römeräcker 1
76351 Linkenheim - Hochstetten

Inspection location
Autokontor Bayern GmbH
Windecker Straße 2
61137 Schöneck

Inspection date: 17 Jun 2026
Protocol number: 46161987



Additional tyres

Axle	Tyre size	Manufacturer	Type of tyre	Tread depth	Roadworthy	Permissibility
1	225/50 R17 94Y	Bridgestone	Summer tyres	5mm - 5mm	o.k.	o.k.
2	225/50 R17 94Y	Bridgestone	Summer tyres	4mm - 4mm	o.k.	o.k.

The wear and tear condition and possible damages to the tyres are considered in the value.

Equipment

Equipment

Description
Automatic air conditioning
Navigation unit with map view
DAB radio

Comments

Keine Gewähr auf Vollständigkeit und
Richtigkeit der angezeigten Ausstattung.
Techn. Änderungen vorbehalten.
Das Fahrzeug weist dem Alter, der Laufleistung und dem
Einsatzzweck entsprechende Gebrauchsspuren auf.

elektr. Komponenten geprüft, i.O.

Lackwerte geprüft, i.O.

TÜV SÜD Auto Service GmbH
Römeräcker 1
76351 Linkenheim - Hochstetten

Inspection location
Autokontor Bayern GmbH
Windecker Straße 2
61137 Schöneck

Inspection date: 17 Jun 2026
Protocol number: 46161987



Vehicle details

Manufacturer	Mercedes-Benz	Inspection condition	sufficient
Type / Model	C-Klasse C 200 T Autom. Kombi5-türig 1496 ccm 204 PS / 150 KW bleifrei Automatik	Mileage (Read)	83,952 km
Vehicle Identification number	W1K2062421F034180	First registration	8 Dec 2021

Details of the order:

In accordance with the contract, the evaluation of vehicle's condition was performed without the vehicle being disassembled.

This product is based on the guidelines for vehicle returns and assessments according to the client's damage limit catalog. The expert makes the explicit findings in each individual case objectively, within the framework of the specified standards, based on their own expertise.

Vehicle identification:

The vehicle identification number (VIN) was read from the vehicle and its conformity with the submitted documents was confirmed by the undersigned during the inspection.

Inspection conditions:

The inspection conditions were sufficient for the assessment of the vehicle.

General condition:

The vehicle shows traces of wear and tear corresponding to its age and purpose



Overview pictures



Figure 1: Diagonal front



Figure 2: Diagonal front

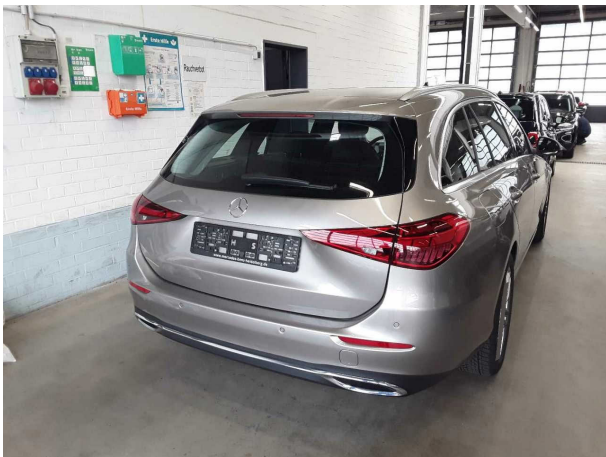

Figure 3: Diagonal rear



Figure 4: Diagonal rear



Figure 5: Interior



Figure 6: Interior

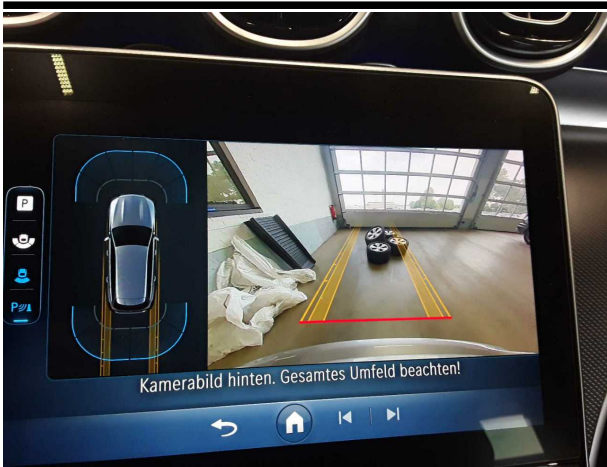

Figure 7: Interior



Figure 8: Interior



Figure 9: Interior



Figure 10: Interior

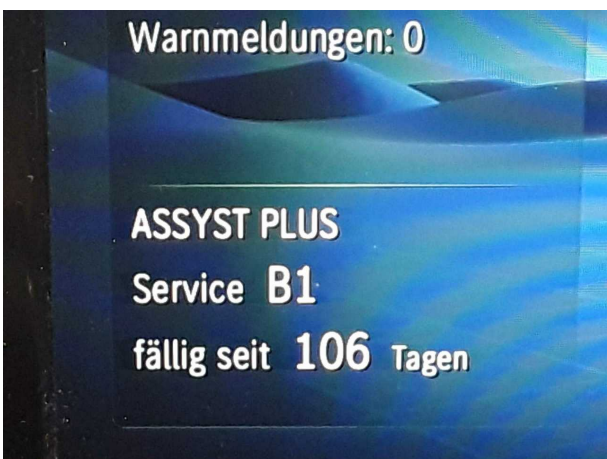

Figure 11: Interior



Figure 12: Interior



Figure 13: Interior

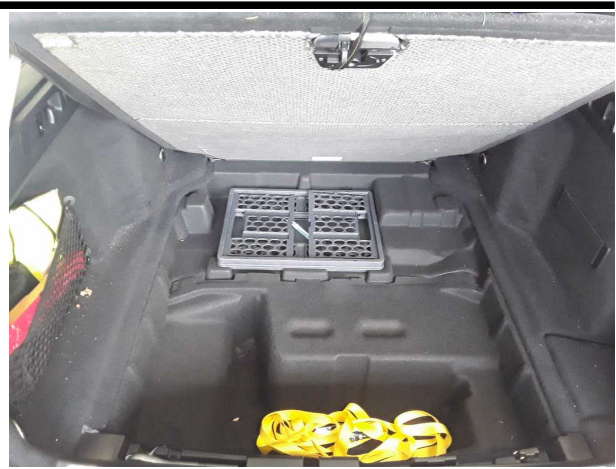

Figure 14: Interior



Figure 15: VIN



Figure 16: Documents



Figure 17: Mounted tyres

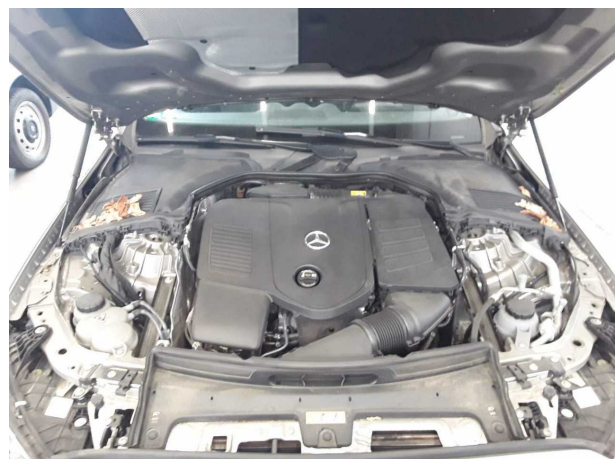

Figure 18: Misc.



Figure 19: Misc.



Figure 20: Misc.



Figure 21: Misc.



Figure 22: Misc.



Pictures of damage



Damage #1: Sill - left side: Sill - Dent / paintcoat damage - Smart repair



Damage #1: Sill - left side: Sill - Dent / paintcoat damage - Smart repair



Damage #1: Sill - left side: Sill - Dent / paintcoat damage - Smart repair



Damage #2: Wing mirror - left side: Cap - Scratch(es) - Paint



Damage #2: Wing mirror - left side: Cap - Scratch(es) - Paint



Damage #3: Misc.: Inspection / maintenance - Due - Replace



Damage #4: Rear bumper: Rear bumper - Scratched - Repair and paint



Damage #4: Rear bumper: Rear bumper - Scratched - Repair and paint



Damage #4: Rear bumper: Rear bumper - Scratched - Repair and paint



Damage #5: Front bumper: Front bumper - Scratched - Repair and paint



Damage #5: Front bumper: Front bumper - Scratched - Repair and paint



Damage #5: Front bumper: Front bumper - Scratched - Repair and paint

TÜV SÜD Auto Service GmbH
Römeräcker 1
76351 Linkenheim - Hochstetten

Inspection location
Autokontor Bayern GmbH
Windecker Straße 2
61137 Schöneck

Inspection date: 17 Jun 2026
Protocol number: 46161987



Damage #5: Front bumper: Front bumper - Scratched - Repair and paint



Damage #6: Boot lid / rear door: Boot lid - dent(s) - Repair and paint



Damage #6: Boot lid / rear door: Boot lid - dent(s) - Repair and paint

03.07.2026

Fahrzeugbeschreibung

Fahrzeug: MERCEDES C-Klasse C 200 T Autom. Kombi5-türig 1496 ccm 204 PS / 150 KW bleifrei Automatik

Amtliches Kennzeichen: HD -XQ 8000 Fahrgestell-Nummer: W1K2062421F034180
Vertrags-Nummer: 95693079 Erstzulassung: 08.12.2021
Internes KZ: 15025622 Kilometer-Stand: 0

Unfall/Schaden: Dem Verkäufer wurden keine unfallbedingten Beschädigungen am Fahrzeug angezeigt.

Ausstattung:

MERCEDES C-Klasse C 200 T Autom. Kombi 5-türig 1496 ccm 204 PS / 150 KW bleifrei Automatik

Lackierung: _____ Polsterung: _____ Telefontyp: _____

Listenpreis ohne Sonderausstattung in EUR (vor Mwst.) 0,00

Sonderausstattung in EUR (vor Mwst.):

Listenpreis gesamt in EUR (vor Mwst.) 0,00

Technische Daten

(Angaben basieren auf Herstellerangaben*)

Fahrzeug:	MERCEDES C-Klasse C 200 T Autom. Kombi5-türig 1496 ccm 204 PS / 150 KW bleifrei Automatik		
Modelljahr:	2022		
kW / PS:	150 / 204	Hubraum:	1496
Getriebe:	Automatik	Anzahl Gänge:	9
Emissionsgruppe:	I2	CO2 (g/km):	143
durchschn. Verbr./100 Km:	6,300	Tankinhalt:	50
Max. Km/h:	240	Beschl. 0-100 Km/h in Sec.:	7,500
Leergewicht (kg):	1710	zul. Gewicht (kg):	2325

* Angaben ohne Gewähr

Unfall-/Schadenspiegel

Vertrags-Nummer: 95693079

Amtliches Kennzeichen: HD -XQ 8000

Übersicht erstellt am: 03.07.2026

Für das Fahrzeug gem. o.g. Leasingvertrag, Fahrzeugtyp

MERCEDES C-Klasse C 200 T Autom. Kombi5-türig 1496 ccm 204 PS / 150 KW bleifrei Automatik

wurden uns während der Vertragslaufzeit nachfolgende Beschädigungen angezeigt:

<i>Datum</i>	<i>SNR</i>	<i>Verursacher</i>	<i>Beschädigung</i>	<i>Reparatur erfolgt *</i>	<i>Gutachten vorhanden *</i>
22.04.2026	9059995809	Endabrechnung	Schaden unbekannt	Nein	Nein
08.05.2025	9059940402	Fremdverschulden	Heckklappe Fahrerseite	Nein	Nein

* Sofern für eine Schadennummer mehrere Beschädigungen angegeben sind, gilt der Eintrag in dieser Spalte für die gesamte Schadennummer.

Unfall-/Schadenspiegel zur Kenntnis genommen:

Datum und Unterschrift Käufer

Wartungsreport

Vertrags-Nummer: 95693079
Amtliches Kennzeichen: HD -XQ 8000
Übersicht erstellt am: 03.07.2026

Für das Fahrzeug gem. o.g. Leasingvertrag, Fahrzeugtyp

MERCEDES C-Klasse C 200 T Autom. Kombi5-türig 1496 ccm 204 PS / 150 KW bleifrei Automatik

wurden uns während der Vertragslaufzeit nachfolgende Wartungen angezeigt:

<i>Datum</i>	<i>Km-Stand</i>	<i>Art der Wartung</i>
--------------	-----------------	------------------------

Wartungsreport zur Kenntnis genommen:

Datum und Unterschrift Käufer