

19.06.2026

Fahrzeugbeschreibung

Fahrzeug: OPEL Corsa-e 100kW Schräghecklimousine 5-türig 0 ccm 136 PS / 100 KW Elektrisch Automatik

Amtliches Kennzeichen:	HD -FM 0245E	Fahrgestell-Nummer:	VXKUHZKXZM4379118
Vertrags-Nummer:	57762080	Erstzulassung:	10.02.2022
Internes KZ:	15031823	Kilometer-Stand:	0

Unfall/Schaden: Dem Verkäufer wurden keine unfallbedingten Beschädigungen am Fahrzeug angezeigt.

Ausstattung:

OPEL Corsa-e 100kW Schräghecklimousine 5-türig 0 ccm 136 PS / 100 KW Elektrisch Automatik

Lackierung: _____ Polsterung: _____ Telefontyp: _____

Listenpreis ohne Sonderausstattung in EUR (vor Mwst.) 0,00

Sonderausstattung in EUR (vor Mwst.):

Listenpreis gesamt in EUR (vor Mwst.) 0,00

Technische Daten

(Angaben basieren auf Herstellerangaben*)

Fahrzeug:	OPEL Corsa-e 100kW Schräghecklimousine5-türig 0 ccm 136 PS / 100 KW Elektrisch Automatik		
Modelljahr:	2022		
kW / PS:	100 / 136	Hubraum:	0
Getriebe:	Automatik	Anzahl Gänge:	1
Emissionsgruppe:		CO2 (g/km):	0
durchschn. Verbr./100 Km:	0,0000	Tankinhalt:	0
Max. Km/h:	150	Beschl. 0-100 Km/h in Sec.:	8,700
Leergewicht (kg):	1530	zul. Gewicht (kg):	1916

* Angaben ohne Gewähr

Unfall-/Schadenspiegel

Vertrags-Nummer: 57762080
Amtliches Kennzeichen: HD -FM 0245E
Übersicht erstellt am: 19.06.2026

Für das Fahrzeug gem. o.g. Leasingvertrag, Fahrzeugtyp

OPEL Corsa-e 100kW Schräghecklimousine5-türig 0 ccm 136 PS / 100 KW Elektrisch Automatik

wurden uns während der Vertragslaufzeit nachfolgende Beschädigungen angezeigt:

<i>Datum</i>	<i>SNR</i>	<i>Verursacher</i>	<i>Beschädigung</i>	<i>Reparatur erfolgt *</i>	<i>Gutachten vorhanden *</i>
12.10.2024	9059904597	Teilschuld 25%	Stoßstange vorne Beifahrerseite Stoßstange vorne Beifahrerseite	Ja	Nein

* Sofern für eine Schadennummer mehrere Beschädigungen angegeben sind, gilt der Eintrag in dieser Spalte für die gesamte Schadennummer.

Unfall-/Schadenspiegel zur Kenntnis genommen:

Datum und Unterschrift Käufer

Wartungsreport

Vertrags-Nummer: 57762080
Amtliches Kennzeichen: HD -FM 0245E
Übersicht erstellt am: 19.06.2026

Für das Fahrzeug gem. o.g. Leasingvertrag, Fahrzeugtyp

OPEL Corsa-e 100kW Schräghecklimousine5-türig 0 ccm 136 PS / 100 KW Elektrisch Automatik

wurden uns während der Vertragslaufzeit nachfolgende Wartungen angezeigt:

<i>Datum</i>	<i>Km-Stand</i>	<i>Art der Wartung</i>
--------------	-----------------	------------------------

Wartungsreport zur Kenntnis genommen:

Datum und Unterschrift Käufer

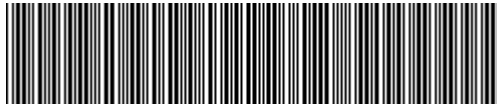

VXKUHZKXZM4379118

Angaben zum Fahrzeug

Halter		Besichtigungszustand	ausreichend
Kennzeichen		Laufleistung (abgelesen)	31.683 km
Hersteller	Opel	Restlauf bis Service	-1.400 km
Typ/Modell	CORSA	HU (Bericht lag nicht vor)	02/2027
Fahrgestellnummer	VXKUHZKXZM4379118	Leistung / Hubraum	57 kW
Erstzulassung	10.02.2022	Polster/Farbe	/
Letzte Wartung	03/2026, 14.834 km	Lackierung	
Kraftstoffart	Elektro	Getriebe	Automatik

Zustandsbericht

Wertmindernde Faktoren

Nr.	Bauteilgruppe	Beschreibung
1	Rad/Reifen	Leichtmetallfelge vorn rechts - verkratzt / verschürft - kein Abzug
2	Rad/Reifen	Leichtmetallfelge hinten rechts - verkratzt / verschürft - kein Abzug
3	Unterlagen	HU Bescheinigung (Fehlt) - erneuern
4	Außenspiegel links	Abdeckkappe - verkratzt / verschürft - Smart Repair
5	Stoßfänger vorn	Stoßfänger vorn - verkratzt / verschürft - Smart Repair
6	Sonstiges	Inspektion/Wartung - fällig - erneuern
7	2.Radsatz	3 Leichtmetallfelgen - verkratzt / verschürft - Wertminderung

Gebrauchsspuren

Nr.	Bauteilgruppe	Beschreibung
1	Verglasung	Frontscheibe (Steinschläge) - kein Abzug
2	Karosserie	Karosserie (Steinschläge) - Kratzer - kein Abzug

Fehlteile

Fehlteil

Vorschäden

Nr.	Vorschaden
1	Front, Angabe durch Nutzer/Auftraggeber, vom 12.10.2024

Festgestellte Nachlackierungen

Nr.	Ort
	Keine feststellbar



Hauptbereifung

Achse	Reifengröße	Hersteller	Reifentyp	Profiltiefe	Verktgl.	Zul.
1	195/55 R16 91H	Pirelli	Winterreifen	3mm - 3mm	n.i.O.	
2	195/55 R16 91H	Pirelli	Winterreifen	6mm - 6mm	i.O.	

Zusatzbereifung

Achse	Reifengröße	Hersteller	Reifentyp	Profiltiefe	Verktgl.	Zul.
1	205/45 R17 88H	Michelin	Sommerreifen	4mm - 4mm	i.O.	
2	205/45 R17 88H	Michelin	Sommerreifen	5mm - 5mm	i.O.	

Ersatz

Typ	Reifengröße	Hersteller	Reifentyp	Profiltiefe	Ablaufdatum
Tirefit					07/2026

Der Verschleißzustand sowie evtl. Schäden an der Bereifung sind wertmäßig berücksichtigt.

Bemerkungen

Keine Gewähr auf Vollständigkeit und
Richtigkeit der angezeigten Ausstattung.
Techn. Änderungen vorbehalten
Das Fahrzeug weist dem Alter, der Laufleistung und dem
Einsatzzweck entsprechende Gebrauchsspuren auf.
elektr. Komponenten geprüft, i. O.

Lackwerte geprüft, i. O.

TÜV SÜD Auto Service GmbH **Besichtigungsort**
Römeräcker 1 SAP Walldorf
76351 Linkenheim - Hochstetten 69190 Walldorf

Besichtigungsdatum: 10.06.2026
Protokollnummer: 45877045
Anlieferungsdatum: 10.06.2026



Angaben zum Fahrzeug

Hersteller	Opel	Besichtigungszustand	ausreichend
Typ/Modell	CORSA	Laufleistung (abgelesen)	31.683 km
Fahrgestellnummer	VXKUHZKXZM4379118	Erstzulassung	10.02.2022

Angaben zum Auftrag:

Auftragsgemäß erfolgte die Fahrzeugzustandsbewertung in demontagefreien Zustand.

Fahrzeug-Identifizierung:

Die Fahrzeug-Identifizierungsnummer (FIN) wurde am Fahrzeug abgelesen und die Übereinstimmung im Verlauf der Besichtigung durch den Unterzeichner mit den vorgelegten Unterlagen festgestellt.

Besichtigungsbedingungen:

Die Besichtigungsbedingungen waren zur Beurteilung des Fahrzeuges ausreichend.

Allgemeinzustand:

Das Fahrzeug weist dem Alter und Einsatzzweck entsprechende Gebrauchsspuren auf.



Übersichtsfotos



Abbildung 1: Schräg vorne



Abbildung 2: Schräg vorne



Abbildung 3: Schräg hinten



Abbildung 4: Schräg hinten



Abbildung 5: Innenraum



Abbildung 6: Innenraum

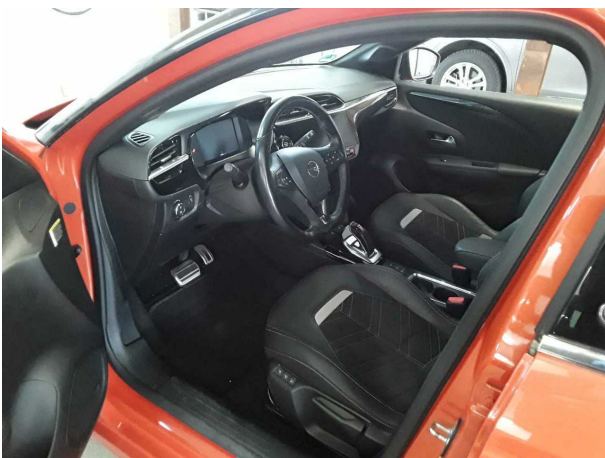

Abbildung 7: Innenraum

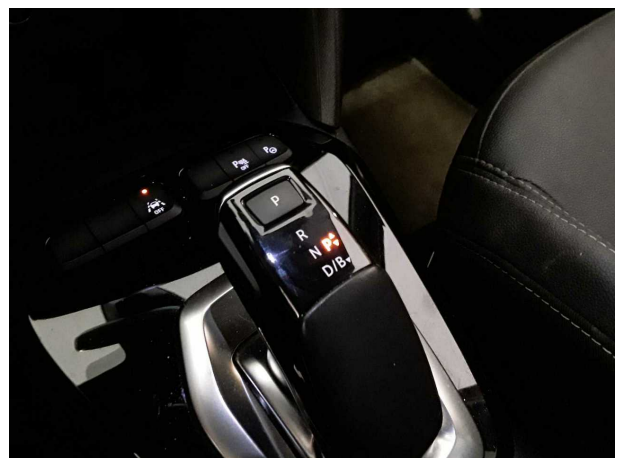

Abbildung 8: Innenraum



Abbildung 9: Innenraum



Abbildung 10: Sonstiges

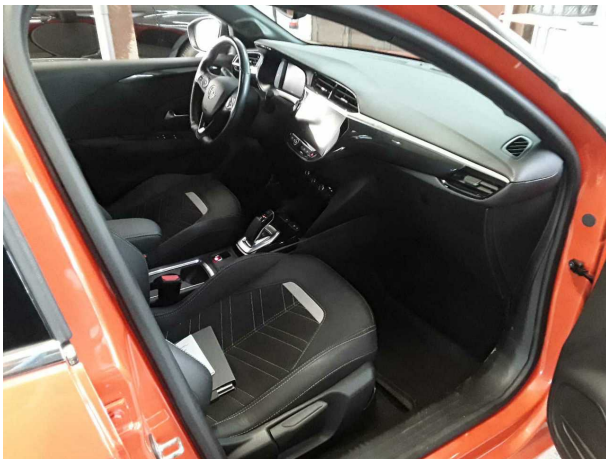

Abbildung 11: Sonstiges



Abbildung 12: Sonstiges

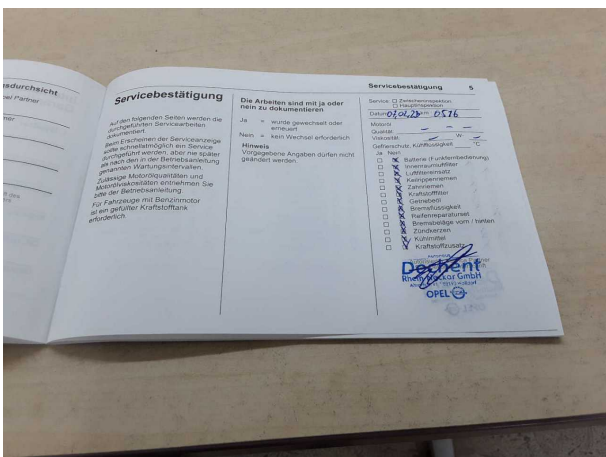

Abbildung 13: Sonstiges

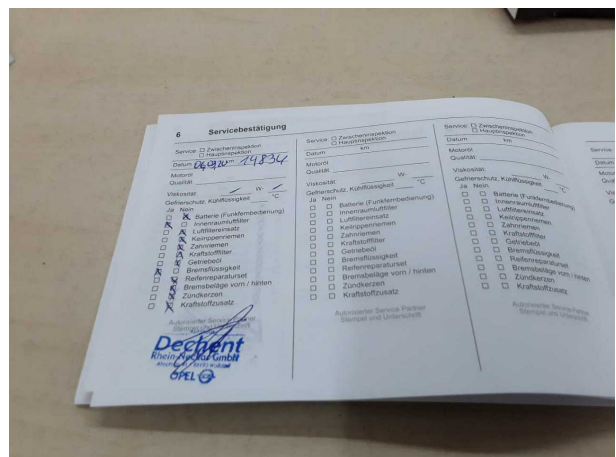

Abbildung 14: Sonstiges



Abbildung 15: Sonstiges

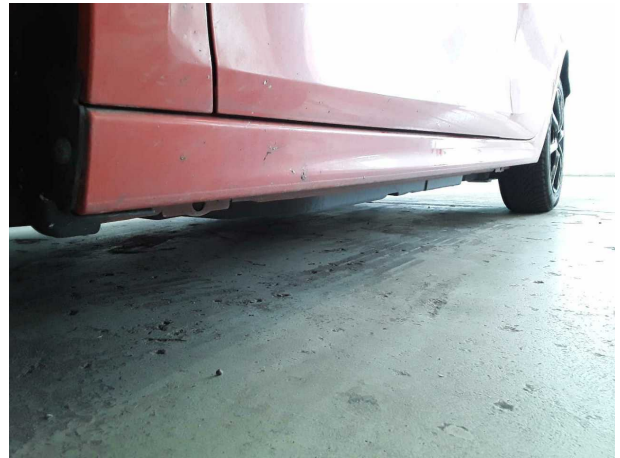

Abbildung 16: Sonstiges

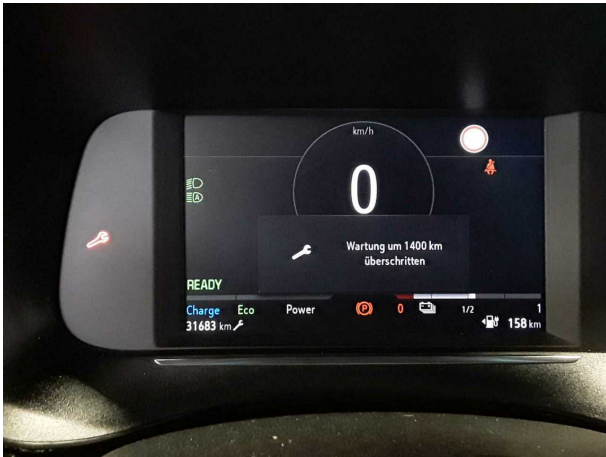

Abbildung 17: Sonstiges

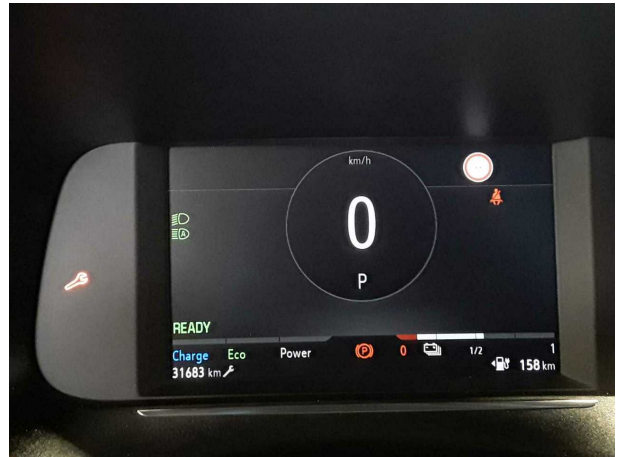

Abbildung 18: Sonstiges

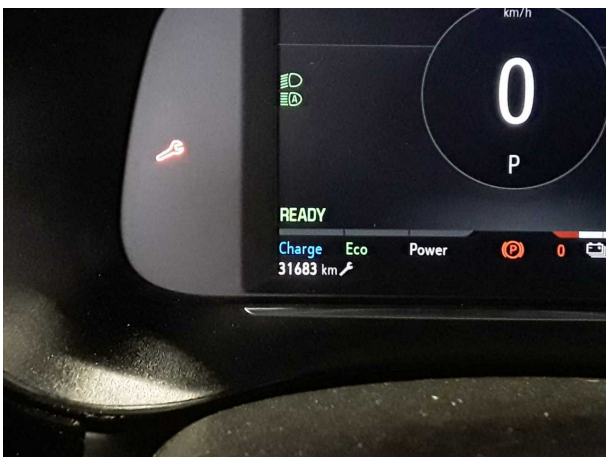

Abbildung 19: Sonstiges

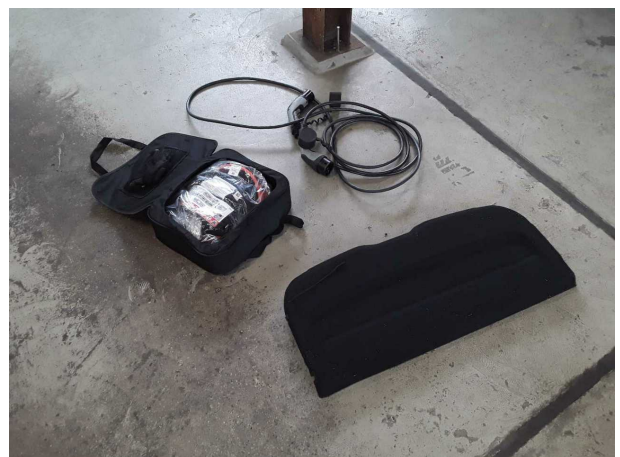

Abbildung 20: Sonstiges



Abbildung 21: Sonstiges



Abbildung 22: Sonstiges

Beschädigungsfotos

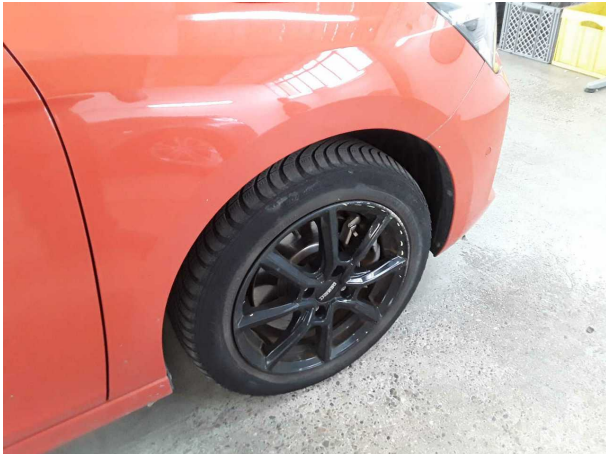

Beschädigung #1: Rad/Reifen: Leichtmetallfelge vorn rechts - verkratzt / verschürft - kein Abzug



Beschädigung #1: Rad/Reifen: Leichtmetallfelge vorn rechts - verkratzt / verschürft - kein Abzug

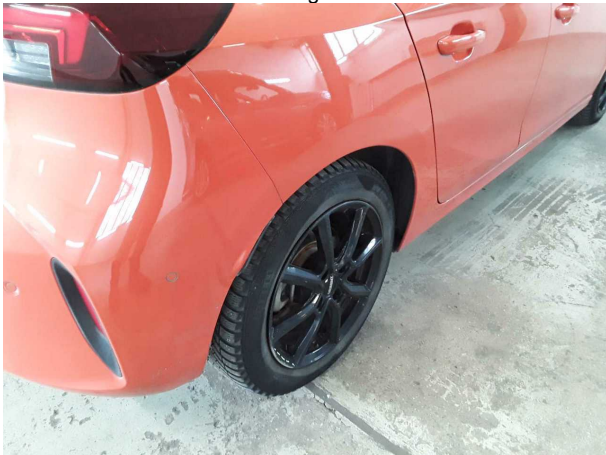

Beschädigung #2: Rad/Reifen: Leichtmetallfelge hinten rechts - verkratzt / verschürft - kein Abzug



Beschädigung #2: Rad/Reifen: Leichtmetallfelge hinten rechts - verkratzt / verschürft - kein Abzug



Beschädigung #4: Außenspiegel links: Abdeckkappe - verkratzt / verschürft - Smart Repair

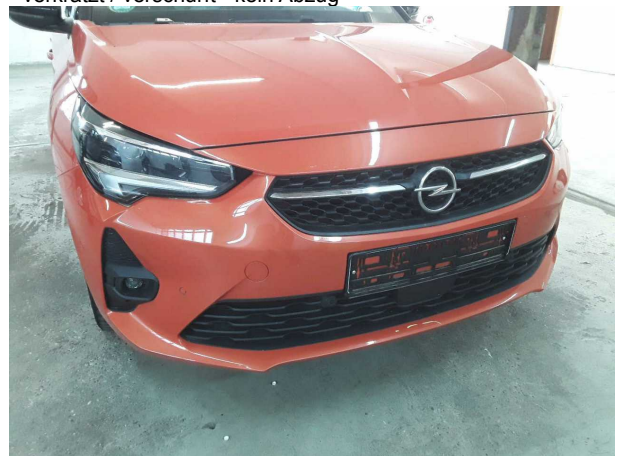

Beschädigung #5: Stossfänger vorn: Stossfänger vorn - verkratzt / verschürft - Smart Repair



Beschädigung #5: Stossfänger vorn: Stossfänger vorn - verkratzt / verschürft - Smart Repair



Beschädigung #7: 2.Radsatz: 3 Leichtmetallfelgen - verkratzt / verschürft - Wertminderung



Beschädigung #7: 2.Radsatz: 3 Leichtmetallfelgen - verkratzt / verschürft - Wertminderung



Beschädigung #7: 2.Radsatz: 3 Leichtmetallfelgen - verkratzt / verschürft - Wertminderung



Beschädigung #7: 2.Radsatz: 3 Leichtmetallfelgen - verkratzt / verschürft - Wertminderung



Checkliste

Vorhanden	Name
<input type="checkbox"/>	ABE
<input type="checkbox"/>	Abschleppöse
<input type="checkbox"/>	Anhängekupplung abnehmbar
<input type="checkbox"/>	Antenne
<input type="checkbox"/>	Bordbuchmappe
<input type="checkbox"/>	Bordwerkzeug
<input type="checkbox"/>	Consumer Kabelkit
<input type="checkbox"/>	Fernbedienung Standheizung
<input type="checkbox"/>	Ladekabel
<input type="checkbox"/>	Laderaumabdeckung / Rollo
<input type="checkbox"/>	Leichtmetallfelgensatz komplett
<input type="checkbox"/>	Navigations Datenträger
<input type="checkbox"/>	Schlüssel Anhängerkupplung
<input type="checkbox"/>	Serviceheft
<input type="checkbox"/>	Tirefit Füllmittel
<input type="checkbox"/>	Tirefit komplett
<input type="checkbox"/>	Tirefit Kompressor
<input type="checkbox"/>	Windschott

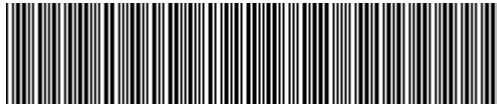

VXKUHZKXZM4379118

Vehicle details

Operator		Inspection condition	sufficient
License number		Mileage (Read)	31,683 km
Manufacturer	Opel	Next maintenance in	-1,400 km
Type / Model	CORSA	Main inspection (Report not on hand)	02/2027
Vehicle Identification number	VXKUHZKXZM4379118	Power / Engine displacement	57 kW
First registration	10 Feb 2022	Upholstery/Colour	/
Last maintenance	03/2026, 14,834 km	Paintwork	
Fuel type	Electric	Gearbox	Automatic

Zustandsbericht

Value reducing factors

No.	Component group	Description
1	Wheel / tyres	Alloy rim - front right side - Scratched - No deduction
2	Wheel / tyres	Alloy rim - rear right side - Scratched - No deduction
3	Documents	Main inspection certificate (Fehlt) - Replace
4	Wing mirror - left side	Cap - Scratched - Smart repair
5	Front bumper	Front bumper - Scratched - Smart repair
6	Misc.	Inspection / maintenance - Due - Replace
7	2nd wheel set	3 alloy rims - Scratched - Loss in value

Wear and tear

No.	Component group	Description
1	Vehicle glazing	Windscreen (Steinschläge) - No deduction
2	Body	Body (Steinschläge) - Scratch(es) - No deduction

Missing parts

Missing part

Previous damages

No.	Previous damage
1	Front, Provided by user / customer, from 12 Oct 2024

Detected repainting

No.	Location
	None detectable



Main tyres

Axle	Tyre size	Manufacturer	Type of tyre	Tread depth	Roadworthy	Permissibility
1	195/55 R16 91H	Pirelli	Winter tyres	3mm - 3mm	Not o.k.	
2	195/55 R16 91H	Pirelli	Winter tyres	6mm - 6mm	o.k.	

Additional tyres

Axle	Tyre size	Manufacturer	Type of tyre	Tread depth	Roadworthy	Permissibility
1	205/45 R17 88H	Michelin	Summer tyres	4mm - 4mm	o.k.	
2	205/45 R17 88H	Michelin	Summer tyres	5mm - 5mm	o.k.	

Replacement

Type	Tyre size	Manufacturer	Type of tyre	Tread depth	Expiration date
Tirefit					07/2026

The wear and tear condition and possible damages to the tyres are considered in the value.

Comments

Keine Gewähr auf Vollständigkeit und
Richtigkeit der angezeigten Ausstattung.
Techn. Änderungen vorbehalten
Das Fahrzeug weist dem Alter, der Laufleistung und dem
Einsatzzweck entsprechende Gebrauchsspuren auf.
elektr. Komponenten geprüft, i. O.

Lackwerte geprüft, i. O.

TÜV SÜD Auto Service GmbH
Römeräcker 1
76351 Linkenheim - Hochstetten

Inspection location
SAP Walldorf
69190 Walldorf

Inspection date: 10 Jun 2026
Protocol number: 45877045
Delivery date: 10 Jun 2026



Vehicle details

Manufacturer	Opel	Inspection condition	sufficient
Type / Model	CORSA	Mileage (Read)	31,683 km
Vehicle Identification number	VXKUHZKXZM4379118	First registration	10 Feb 2022

Details of the order:

In accordance with the contract, the evaluation of vehicle's condition was performed without the vehicle being disassembled.

Vehicle identification:

The vehicle identification number (VIN) was read from the vehicle and its conformity with the submitted documents was confirmed by the undersigned during the inspection.

Inspection conditions:

The inspection conditions were sufficient for the assessment of the vehicle.

General condition:

The vehicle shows traces of wear and tear corresponding to its age and purpose



Overview pictures



Figure 1: Diagonal front



Figure 2: Diagonal front



Figure 3: Diagonal rear



Figure 4: Diagonal rear

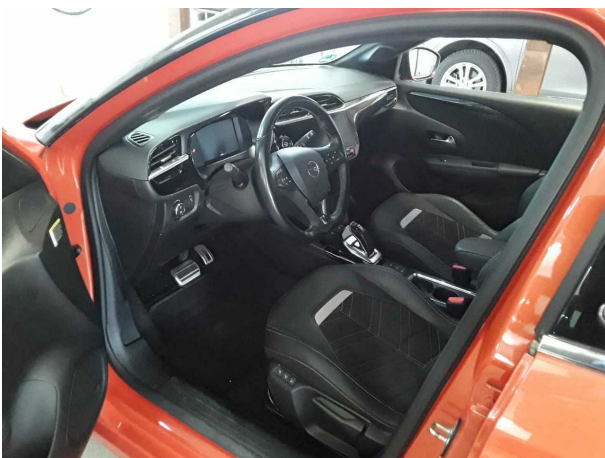

Figure 5: Interior

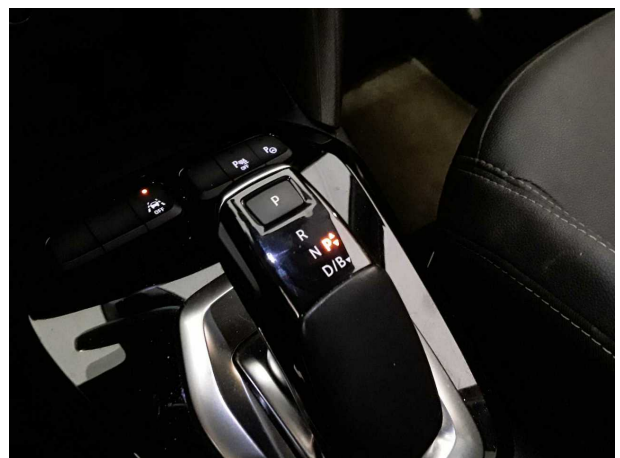

Figure 6: Interior



Figure 7: Interior



Figure 8: Interior

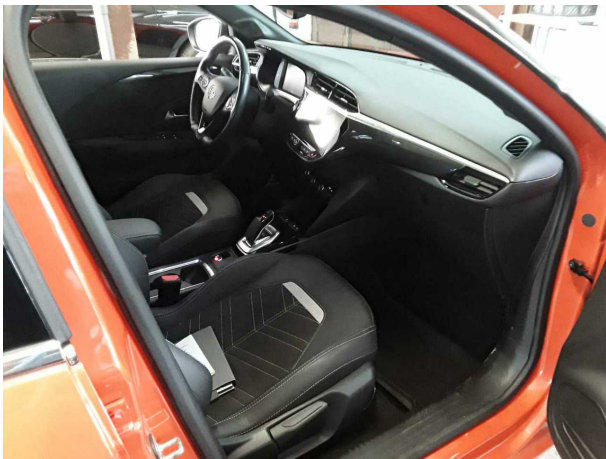

Figure 9: Interior



Figure 10: Misc.

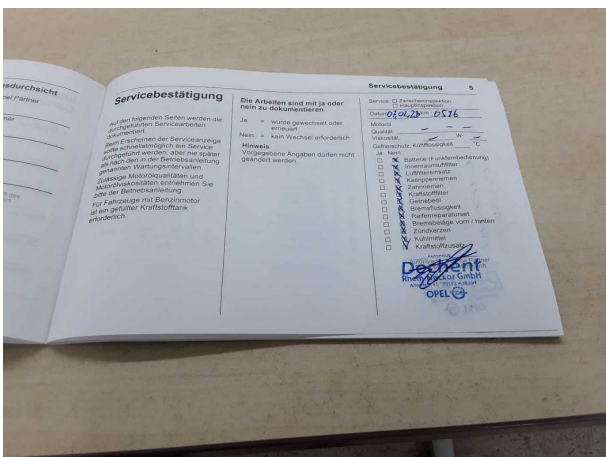

Figure 11: Misc.

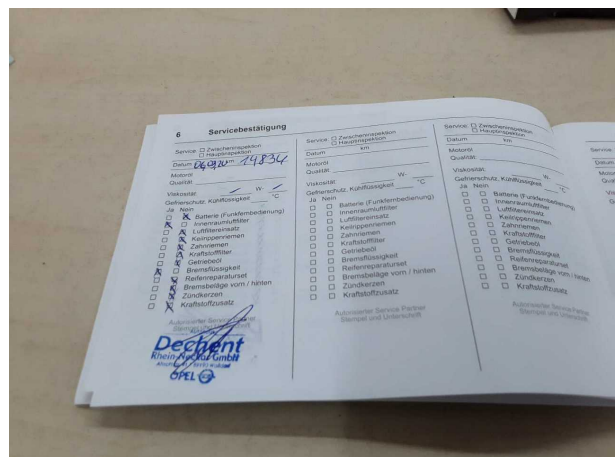

Figure 12: Misc.



Figure 13: Misc.

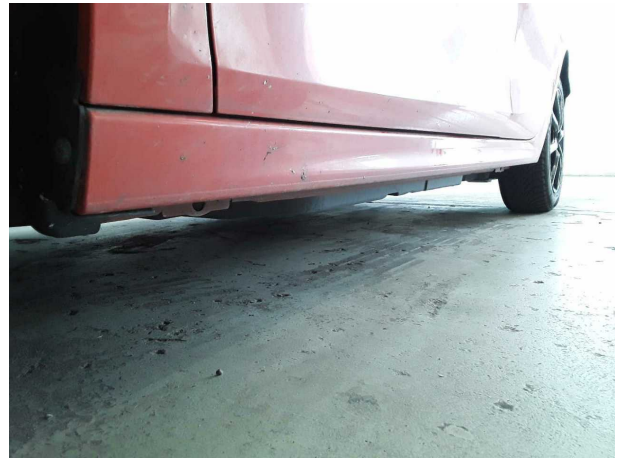

Figure 14: Misc.

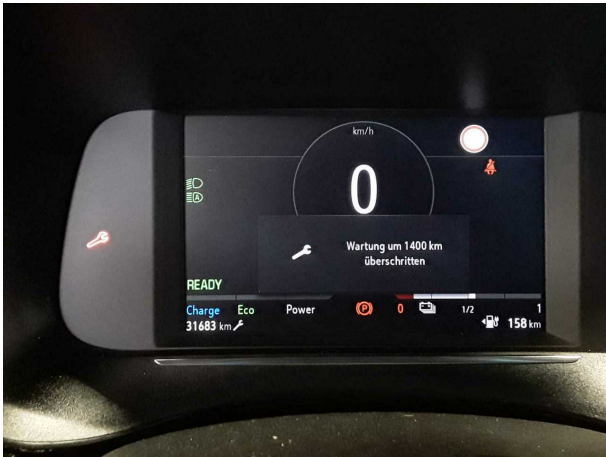

Figure 15: Misc.

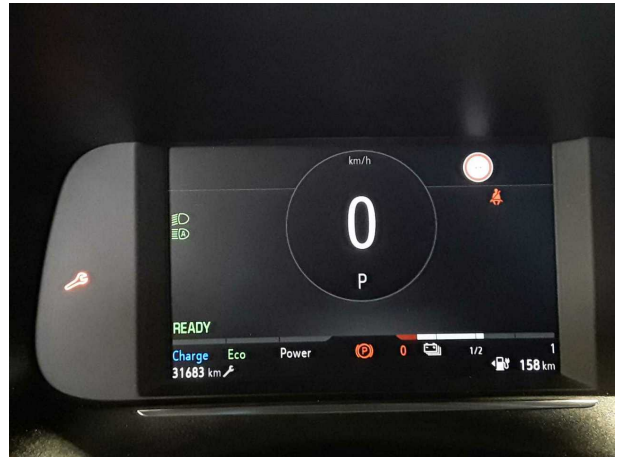

Figure 16: Misc.

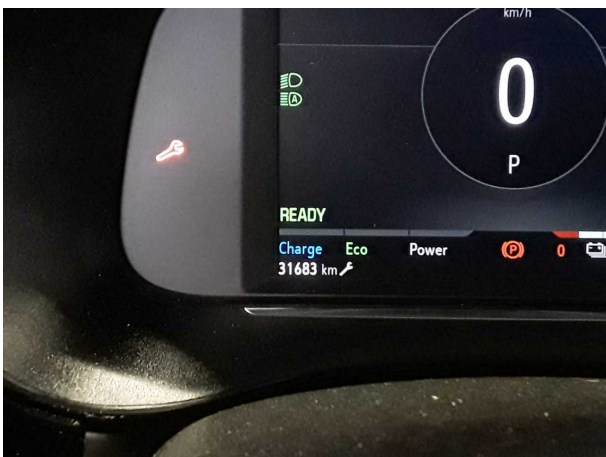

Figure 17: Misc.

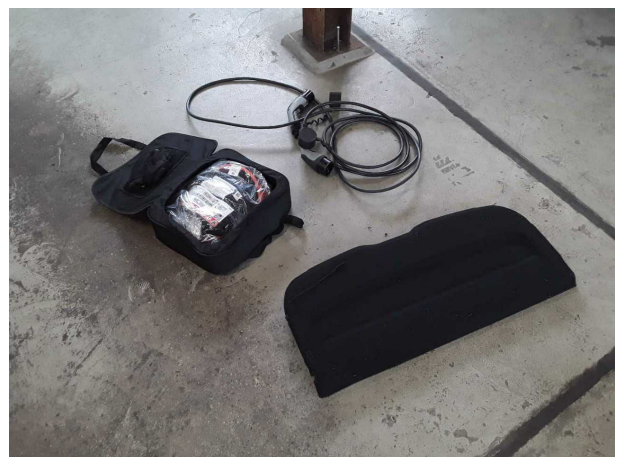

Figure 18: Misc.



Figure 19: Misc.



Figure 20: Misc.



Figure 21: Misc.



Figure 22: Misc.

Pictures of damage



Damage #1: Wheel / tyres: Alloy rim - front right side - Scratched - No deduction



Damage #1: Wheel / tyres: Alloy rim - front right side - Scratched - No deduction

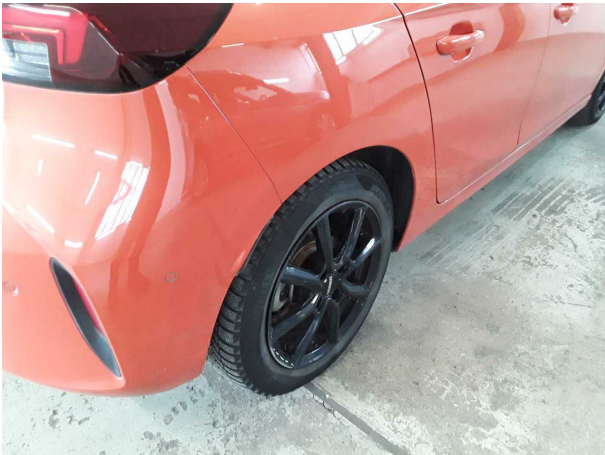

Damage #2: Wheel / tyres: Alloy rim - rear right side - Scratched - No deduction



Damage #2: Wheel / tyres: Alloy rim - rear right side - Scratched - No deduction



Damage #4: Wing mirror - left side: Cap - Scratched - Smart repair

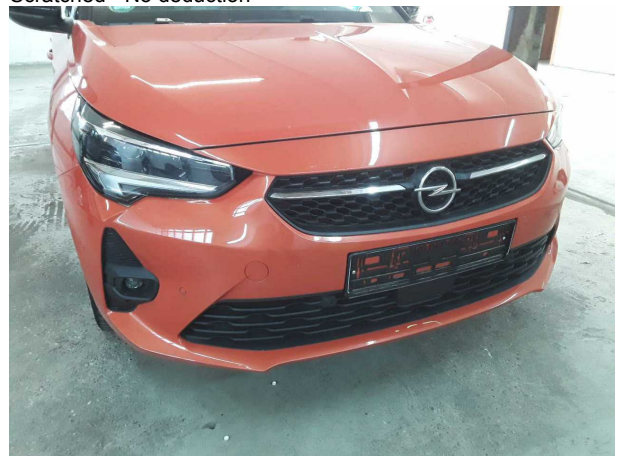

Damage #5: Front bumper: Front bumper - Scratched - Smart repair



Damage #5: Front bumper: Front bumper - Scratched - Smart repair



Damage #7: 2nd wheel set: 3 alloy rims - Scratched - Loss in value



Damage #7: 2nd wheel set: 3 alloy rims - Scratched - Loss in value



Damage #7: 2nd wheel set: 3 alloy rims - Scratched - Loss in value



Damage #7: 2nd wheel set: 3 alloy rims - Scratched - Loss in value