

Bewertung: Fahrzeugdaten

Allgemeine Daten

Marke	Audi	Modell	Q7	Typ	Q7 3.0 TDI quattro
Bereich	PKW	Karosserie	Geländewagen/SUV	Fahrzeugart	Gebrauchtwagen
Getriebe	Automatik	Kraftstoff	Diesel	Umweltplakette	grüne Plakette (4)
Farbe	Graphitgrau Metallic	Polster	Schwarz-schwarz-silber Dunkel/schwarz- Schwarz/sch	Ausstattungslineie	
Erstzulassung	17.03.2017	Kilometerstand	118.135	Leistung	200 kW
Hubraum	2967	Gänge	8	Anzahl Sitze/Türen	5/5
FIN	WAUZZZ4M8HD040858			HSN/TSN	0588/BDM

Ausstattung

Serienausstattung	Code	Serienausstattung	Code
Airbag Fahrer-/Beifahrerseite	4UF	Anti-Blockier-System (ABS)	
Antriebsart: Allradantrieb		Audi Drive Select	2H9
Bremsassistent		Dachreling (Aluminium)	3S1
Elektron. Stabilitäts-Programm (ESP)		Elektron. Stabilitätskontrolle (ESC)	
Fahrassistenz-System: Anfahr-Assistent (hold assist)	UH2	Fahrassistenz-System: City-Notbremsfunktion (Audi pre sense City)	6K8
Fahrassistenz-System: Insassen-Schutzsystem (Audi pre sense basic)	7W1	Frontscheibe Wärmeschutzverglasung	
Fußmatten Velours	0TD	Gepäckraum-Abtrennung (Netz)	3CX
Gepäckraumabdeckung / Rollo	3U4	Gepäckraumklappe elektr. betätigt (öffnen + schliessen)	4E7
Geschwindigkeits-Regelanlage (Tempomat)	8T6	Getriebe Automatik - Tiptronic (8-Stufen)	G1G
Glanz-Paket	4ZB	Harnstofftank (SCR): 12 Ltr.	
Innenspiegel mit Ablendautomatik	4L6	Isofix-Aufnahmen für Kindersitz an Beifahrersitz und Rücksitz	
Karosserie: 4-türig		Kopf-Airbag-System (Sideguard)	4X3
Lenksäule (Lenkrad) mech. Höhen-/Längsverstellung	2C5	Licht- und Regensensor	8K3
Licht-Paket	QQ1	Motor 3,0 Ltr. - 200 kW V6 24V TDI	
Multi-Media-Interface MMI Basic Plus / MMI Radio Plus		Nichtraucher-Paket	9JA
Radstand 2994 mm		Reifen-Reparaturkit	1G8
Rußpartikelfilter		Rücksitzlehne geteilt/klappbar	
Schadstoffarm nach Abgasnorm Euro 6	7MM	Seitenairbag vorn	4X3
Servolenkung elektronisch gesteuert		Start/Stop-Anlage	7L8
Vorrüstung Mobiltelefon/Handy mit Bluetooth-Schnittstelle		Wegfahrsperre (elektronisch)	7AA

Sonderausstattungen	Code	Sonderausstattungen	Code
3.Sitzreihe, Einzelsitze klappbar (2 Sitzplätze)	5KL	Allradlenkung	0N5
Anhängerkupplung mit Anhängerassistent	1D9	Audi connect (Internetbasierende Dienste)	EL3
Ausstattungs-Paket: S line Sport / Plus	WQS	Einstiegsleisten mit Schriftzug	
Ladekantenschutz (Edelstahl)		Innenausstattung: Dekoreinlagen oben Aluminium gebürstet / unten Chromlack Schiefergrau	
Pedale und Fußstütze in Edelstahl		Mittelarmlehne vorn Komfortausstattung	
Sitzbezug / Polsterung: Alcantara / Leder mit Logo-Prägung in Vordersitzlehnen		Sportsitze vorn	
Sitze vorn elektr. verstellbar		Lendenwirbelstützen vorn, elektr. verstellbar	
Sport-Fahrwerk (adaptive air suspension - sport)		LM-Felgen	
Lenkrad (Sport/Leder - 3-Speichen) mit Multifunktion und Schaltfunktion		Außenspiegel elektr. verstell-, heiz- und anklappbar, mit Memory	6XF
Außenspiegel mit Bordsteinautomatik, rechts		Bluetooth-Freisprecheinrichtung mit Spracherkennung	9ZE

Sonderausstattungen	Code	Sonderausstattungen	Code
		(Audi Phone Box)	
Einparkhilfe vorn und hinten, akustisch und optisch mit selektiver Anzeige (APS Plus)	7X2	Exterieur-Paket S line	PQD
Scheinwerfer-Reinigungsanlage (SRA)		Dachkantenspoiler S-line	
Stoßfänger Sport-Design (S-line)		Fahrassistenz-System: Tempolimit-Anzeige	QR9
Fahrassistenz-System: Verkehrszeichenerkennung	QR9	Head-up-Display	KS1
Klimaautomatik 4-Zonen	9AH	Kombiinstrument digital (virtual cockpit)	9S8
Kraftstofftank: 85 Ltr.	0M5	Leder-Paket Voll-Leder	7HE
Leder-Paket erweitert		Sonnenschutzrollo an Heckscheibe und Seitenscheibe mech.	
Dachhimmel Audi exclusive Alcantara, schwarz		Doppel-Sonnenblenden (verschiebbar, ausziehbar)	
Innenausstattung: Leder Feinnappa		Doppel-Sonnenblenden in Alcantara (verschiebbar, ausziehbar)	
Lenkrad heizbar (Sport/Leder - 3-Speichen) mit Multifunktion und Schaltfunktion	1XP	LM-Felgen 9,5x21 (5-Doppelspeichen, Titanoptik)	F51
LM-Felgen 9x20 (10-Speichen, Y-Design, für Winterbereifung)	2WB	Matrix-LED-Scheinwerfer	8G4
Heckleuchten LED mit dynamischem Blinklicht		Metallic-Lackierung	9Q9Q
Multi-Media-Interface MMI Navigation Plus mit MMI Touch	7UG	Radioempfang digital (DAB)	QV3
Reifendruck-Kontrollsystem	7K3	Rückfahrkamera	KA2
Sitze vorn elektr. verstellbar (mit Memory)	PV6	Sitzheizung vorn und hinten	4A4
Sound-System BOSE	9VS	Sperrdifferential	1Y6
Standheizung	9M9	Verglasung hinten abgedunkelt, Dämmglas vorn	PDJ
Verglasung hinten abgedunkelt (Privacyverglasung)		Wagenheber	1S1

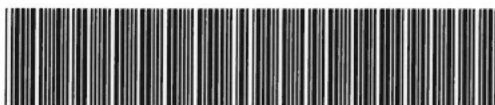

WAUZZZ4M8HD040858

Angaben zum Fahrzeug

Halter	Hügelschäfer, Sven	Besichtigungszustand	bedingt: Licht/Nässe/Schmutz
		Laufleistung (abgelesen)	118.135 km
Hersteller	Audi	Restlauf bis Service	79 Tag(e)
Typ/Modell	Q7	HU (Abgelesen aus ZBI)	07/2027
Fahrgestellnummer	WAUZZZ4M8HD040858	Leistung / Hubraum	200 kW / 2.967 ccm
Erstzulassung	17.03.2017	Polster/Farbe	Teilleder / Anthrazit-Schwarz
Letzte Wartung		Lackierung	Grau
Kraftstoffart	Diesel	Getriebe	Automatik

Hereinnahmebewertung

Wertmindernde Faktoren

Nr.	Bauteilgruppe	Beschreibung	Kosten (netto)
1	Sonstiges	Hauptuntersuchung (Bei Verkauf prüfen / durchführen) - befunden ggf. instandsetzen	0,00 €
2	Motor	Motor (Ölverlust, mehrkosten möglich) - undicht - befunden ggf. instandsetzen	0,00 €
3	Motorhaube	Motorhaube (Lack Wellig) - Lackmangel - befunden ggf. instandsetzen	0,00 €
4	Sonstiges	Inspektion/Wartung (Ggf. Nachberechnen) - kein Nachweis - befunden ggf. instandsetzen	0,00 €
5	Verkleidungen/Abdeckungen	Türverkleidung hinten links - Kratzer - Wertminderung	30,00 €
6	Ausrüstung	Tirefit Füllmittel (Bei Verkauf durchführen) - abgelaufen - erneuern	40,00 €
7	Scheibenreinigung	Scheibenwischerblätter vorn - Marderschaden - erneuern	60,00 €
8	Heckklappe/-tür	Dichtung - gebrochen / gerissen - erneuern	120,00 €
9	Fahrzeugdach	Dach - Delle(n) - sanft instandsetzen	120,00 €
10	Sonstiges	Klimaservice (Bei Verkauf durchführen) - durchführen	150,00 €
11	Karosserie	Unterbodenverkleidung (Rechts) - Löcher - erneuern	200,00 €
12	Rad/Reifen	Reifen hinten (Profilunterschied durch erneuerung Vorderachse) - entspricht nicht den Herstellervorgaben - erneuern	490,00 €
13	Rad/Reifen	Reifen vorn (Unter 4mm, bei Verkauf erneuern) - verschlissen - erneuern	490,00 €
14	Sonstiges	Inspektion/Wartung (Bei Verkauf durchführen) - durchführen	550,00 €
15	Bremsanlage	Bremsscheiben und Beläge vorn (Laufbildder Bremsscheibe, bei Verkauf erneuern) - verschlissen - erneuern	750,00 €
16	Stoßfänger vorn	Stoßfänger vorn (+ Blenden, mehrkosten möglich) - verformt - erneuern	3.000,00 €

Gebrauchsspuren



Nr.	Bauteilgruppe	Beschreibung	Kosten (netto)
1	Lenkanlage	Lenkrad - Kratzer - kein Abzug	0,00 €
2	Seitenwand links	Einstieg - Kratzer - kein Abzug	0,00 €
3	Verkleidungen/Abdeckungen	Heckdeckel, Innenverkleidung - Kratzer - kein Abzug	0,00 €
4	Verkleidungen/Abdeckungen	Türverkleidung hinten rechts - Kratzer - kein Abzug	0,00 €
5	Karosserie	Karosserie (Mehrkosten möglich) - verschmutzt - kein Abzug	0,00 €
6	Tür vorn links	Tür - Lackmangel - kein Abzug	0,00 €
7	Tür vorn links	Zierleiste unten - Kratzer - kein Abzug	0,00 €
8	Stoßfänger hinten	Spoiler - Kratzer - kein Abzug	0,00 €
9	Stoßfänger hinten	Stoßfänger hinten (Ladekantenschutz verbaut) - abweichend Auslieferungszustand - kein Abzug	0,00 €
10	Tür hinten rechts	Zierleiste unten - Kratzer - kein Abzug	0,00 €

Fehlteile

Fehlteil	Kosten (netto)
Interieur - Hutablage	400,00 €

Unfallschäden

Nr.	Schadenort	Schadenshöhe (netto)	Wertminderung
1	Front		

Festgestellte Nachlackierungen

Nr.	Ort	Wertminderung
	Keine feststellbar	

Hauptbereifung

Achse	Reifengröße	Hersteller	Reifentyp	Profiltiefe	Verktgl.	Zul.
1	285/45 R20 112V	Goodyear	Winterreifen	3mm - 3mm	i.O.	i.O.
2	285/45 R20 112V	Goodyear	Winterreifen	4mm - 4mm	i.O.	i.O.

Ersatz

Typ	Reifengröße	Hersteller	Reifentyp	Profiltiefe	Ablaufdatum
Tirefit					02/2022

Der Verschleißzustand sowie evtl. Schäden an der Bereifung sind wertmäßig berücksichtigt.

Ausstattung

Ausstattung

Bezeichnung
Klimaautomatik
Navigationsgerät mit Kartenansicht
Radio

Bemerkungen

Fahrzeug extrem stark verschmutzt, Waschanlage ohne Funktion. Mehrkosten und Schäden möglich.

Kein Wartungsnachweis, keine Ausstattungsliste, keine Rep.-Historie -Folgekosten / Abweichungen möglich!

Komfortelektronik i.O.

Alter, Laufleistung und Einsatzzweck typische Gebrauchsspuren

Getriebe und Klimaanlage nur bedingt prüfbar - Folgekosten möglich;

Vorbehaltlich Fehlerspeicher auslesen



Angaben zum Fahrzeug

Hersteller	Audi	Besichtigungszustand	bedingt: Licht/Nässe/Schmutz
Typ/Modell	Q7	Laufleistung (abgelesen)	118.135 km
Fahrgestellnummer	WAUZZZ4M8HD040858	Erstzulassung	17.03.2017

Angaben zum Auftrag:

Auftragsgemäß erfolgte die Fahrzeugzustandsbewertung in demontagefreien Zustand.

Grundlage dieses Produktes stellt der Leitfaden für Fahrzeugrücknahmen und Bewertungen gemäß des Schadengrenzmusterkatalog des Auftraggebers dar. Die expliziten Feststellungen im Einzelfall trifft der Sachverständige objektiv im Rahmen der vorgegebenen Standards aufgrund eigener Sachkunde.

Fahrzeug-Identifizierung:

Die Fahrzeug-Identifizierungsnummer (FIN) wurde am Fahrzeug abgelesen und die Übereinstimmung im Verlauf der Besichtigung durch den Unterzeichner mit den vorgelegten Unterlagen festgestellt.

Besichtigungsbedingungen:

Eine ordnungsgemäße Sichtprüfung der Lackierung und der Karosserie war wegen unzureichender Lichtverhältnisse/ Nässe oder Verschmutzung nur eingeschränkt möglich.

Allgemeinzustand:

Das Fahrzeug weist dem Alter und Einsatzzweck entsprechende Gebrauchsspuren auf.

Übersichtsfotos



Abbildung 1: Schräg vorne (links)



Abbildung 2: Schräg hinten (links)



Abbildung 3: Schräg vorne (rechts)



Abbildung 4: Schräg hinten (rechts)



Abbildung 5: Innenraum vorne



Abbildung 6: Innenraum vorne



Abbildung 7: Innenraum vorne



Abbildung 8: Innenraum vorne

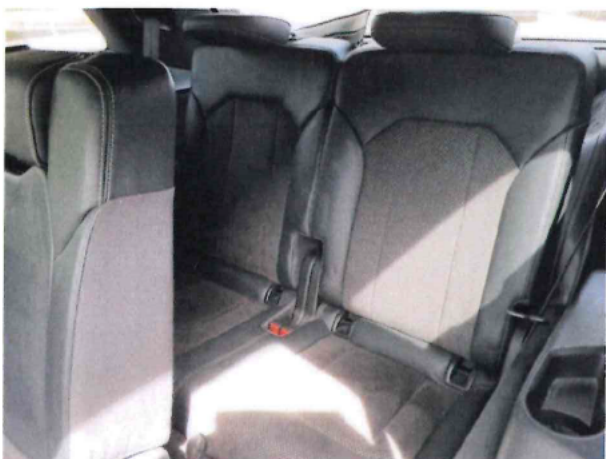

Abbildung 9: Kombiinstrument



Abbildung 10: Kombiinstrument



Abbildung 11: Kombiinstrument



Abbildung 12: Kombiinstrument



Abbildung 13: Kombiinstrument



Abbildung 14: Laufleistung



Abbildung 15: Montierte Bereifung



Abbildung 16: Montierte Bereifung



Abbildung 17: Montierte Bereifung



Abbildung 18: Montierte Bereifung



Abbildung 19: Dokumente



Abbildung 20: Dokumente

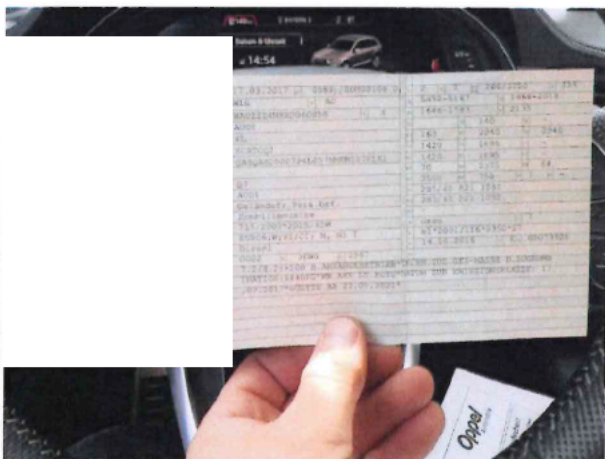

Abbildung 21: Dokumente



Abbildung 22: Dokumente



Abbildung 23: Dokumente

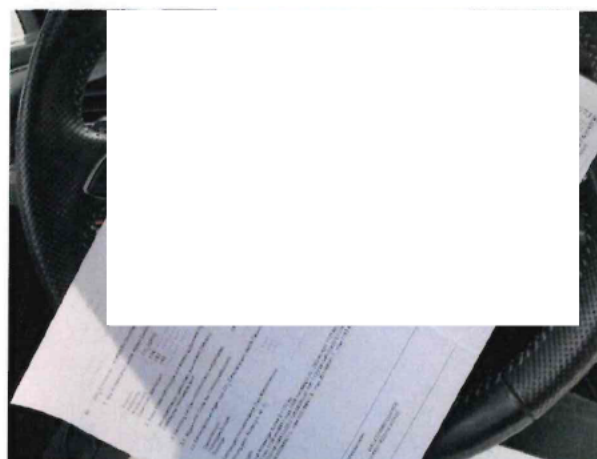

Abbildung 24: Dokumente

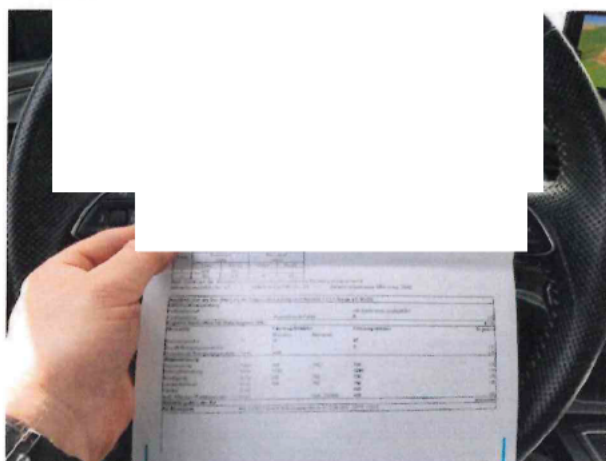

Abbildung 31: Sonstiges

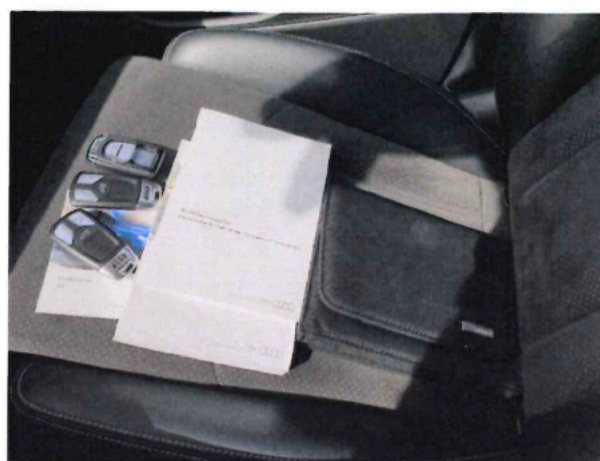

Abbildung 32: Sonstiges



Abbildung 33: Sonstiges

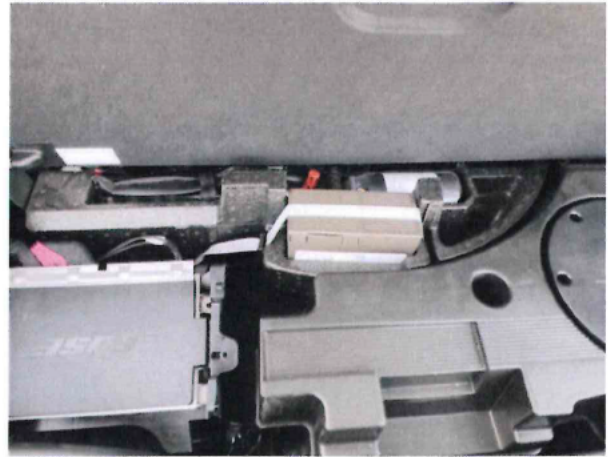

Abbildung 34: Sonstiges



Abbildung 35: Sonstiges



Abbildung 36: Sonstiges

Beschädigungsfotos



Beschädigung #2: Motor: Motor (Ölverlust, mehrkosten möglich) - undicht - befunden ggf. instandsetzen

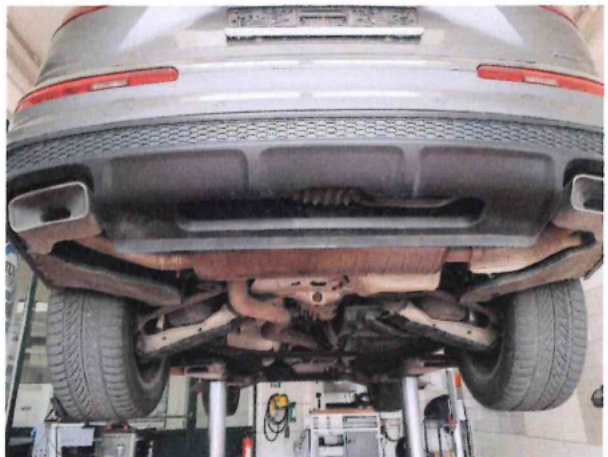
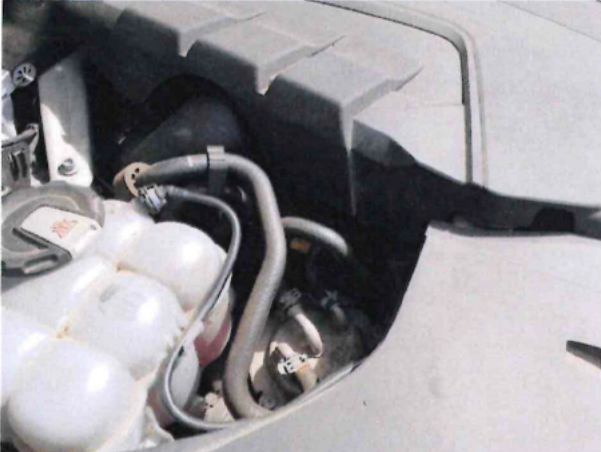
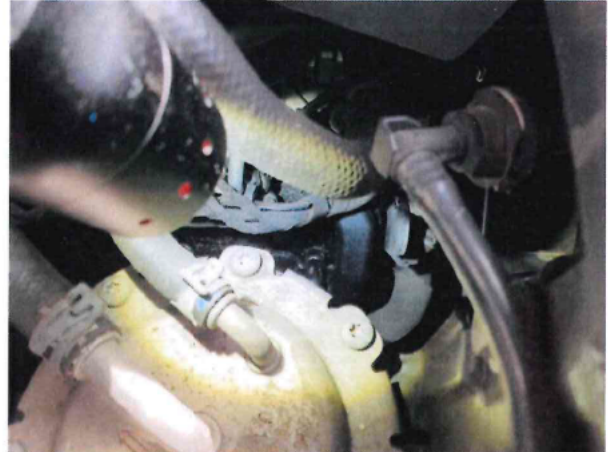

Beschädigung #2: Motor: Motor (Ölverlust, mehrkosten möglich) - undicht - befunden ggf. instandsetzen

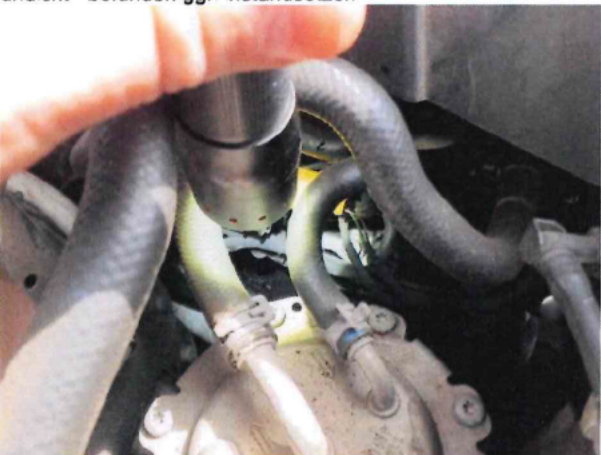

Beschädigung #2: Motor: Motor (Ölverlust, mehrkosten möglich) - undicht - befunden ggf. instandsetzen



Beschädigung #2: Motor: Motor (Ölverlust, mehrkosten möglich) - undicht - befunden ggf. instandsetzen



Beschädigung #3: Motorhaube: Motorhaube (Lack Wellig) - Lackmangel - befunden ggf. instandsetzen



Beschädigung #3: Motorhaube: Motorhaube (Lack Wellig) - Lackmangel - befunden ggf. instandsetzen



Beschädigung #4: Sonstiges: Inspektion/Wartung (Ggf. Nachberechnen) - kein Nachweis - befunden ggf. instandsetzen



Beschädigung #5: Verkleidungen/Abdeckungen: Türverkleidung hinten links - Kratzer - Wertminderung

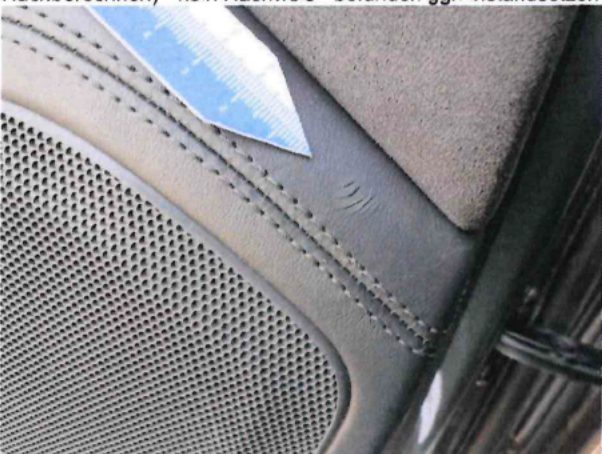

Beschädigung #5: Verkleidungen/Abdeckungen: Türverkleidung hinten links - Kratzer - Wertminderung



Beschädigung #6: Ausrüstung: Tirefit Füllmittel (Bei Verkauf durchführen) - abgelaufen - erneuern



Beschädigung #7: Scheibenreinigung: Scheibenwischerblätter vorn - Marderschaden - erneuern



Beschädigung #7: Scheibenreinigung: Scheibenwischerblätter vorn - Marderschaden - erneuern



Beschädigung #8: Heckklappe/-tür: Dichtung - gebrochen / gerissen - erneuern



Beschädigung #8: Heckklappe/-tür: Dichtung - gebrochen / gerissen - erneuern



Beschädigung #9: Fahrzeugdach: Dach - Delle(n) - sanft instandsetzen



Beschädigung #9: Fahrzeugdach: Dach - Delle(n) - sanft instandsetzen



Beschädigung #11: Karosserie: Unterbodenverkleidung (Rechts) - Löcher - erneuern



Beschädigung #11: Karosserie: Unterbodenverkleidung (Rechts) - Löcher - erneuern



Beschädigung #11: Karosserie: Unterbodenverkleidung (Rechts) - Löcher - erneuern



Beschädigung #13: Rad/Reifen: Reifen vorn (Unter 4mm, bei Verkauf erneuern) - verschlissen - erneuern



Beschädigung #14: Sonstiges: Inspektion/Wartung (Bei Verkauf durchführen) - durchführen



Beschädigung #15: Bremsanlage: Bremsscheiben und Beläge vorn (Laufbildder Bremsscheibe, bei Verkauf erneuern) -

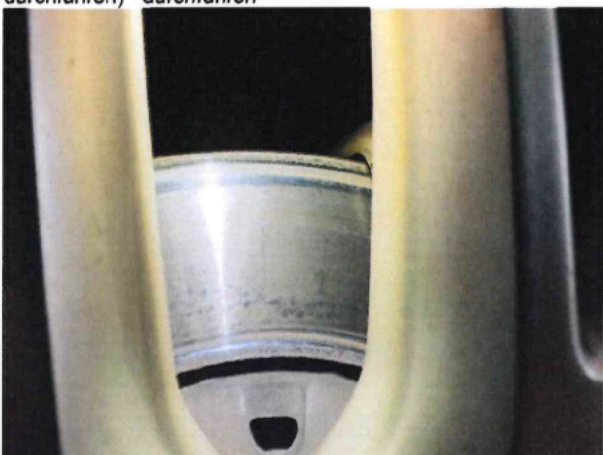

Beschädigung #15: Bremsanlage: Bremsscheiben und Beläge vorn (Laufbildder Bremsscheibe, bei Verkauf erneuern) -



Beschädigung #15: Bremsanlage: Bremsscheiben und Beläge vorn (Laufbildder Bremsscheibe, bei Verkauf erneuern) -



Beschädigung #15: Bremsanlage: Bremsscheiben und Beläge vorn (Laufbild der Bremsscheibe, bei Verkauf erneuern) -



Beschädigung #16: Stossfänger vorn: Stossfänger vorn (+ Blenden, mehrkosten möglich) - verformt - erneuern



Beschädigung #16: Stossfänger vorn: Stossfänger vorn (+ Blenden, mehrkosten möglich) - verformt - erneuern



Beschädigung #16: Stossfänger vorn: Stossfänger vorn (+ Blenden, mehrkosten möglich) - verformt - erneuern



Beschädigung #16: Stossfänger vorn: Stossfänger vorn (+ Blenden, mehrkosten möglich) - verformt - erneuern



Beschädigung #16: Stossfänger vorn: Stossfänger vorn (+ Blenden, mehrkosten möglich) - verformt - erneuern



Beschädigung #16: Stossfänger vorn: Stossfänger vorn (+ Blenden, mehrkosten möglich) - verformt - erneuern

Unfallfotos



Unfall 1: Front

raum für weitere amtlich zugelassen
 Weitere HU: *h* *10088*
Jun 25

TÜVNORD
 Nächste HU: *h*
 TÜV NORD Mobilität

Kennz.-res. b.i.



D. D. D. D.

24.04.2026



Landratsamt
 Neustadt a.d.Aisch-
 Bad Windsheim

X
 Unterschrift

Zur Beachtung!

Die Angaben müssen ständig den tatsächlichen Verhältnissen entsprechen. Änderungen sind der zuständigen Zulassungsbehörde nach Maßgabe der für die Fahrzeugzulassung geltenden Rechtsvorschriften anzuzeigen.

Bei Veräußerung des Fahrzeugs sind dem Erwerber gegen Empfangsbescheinigung die Zulassungsbescheinigung Teil I und Teil II auszuhandigen. Die Empfangsbescheinigung muss den Namen und die Anschrift des Erwerbers vollständig enthalten und ist vom Veräußerer unverzüglich der Zulassungsbehörde vorzulegen.

Unterlassung der vorgeschriebenen Meldepflichten (Abmeldung, Umschreibung bei Erwerb oder Umzug, in einen anderen Zulassungsbezirk, Meldung anderer Veränderungen) kann durch Geldbußen geahndet werden.

Definition der Felder:

Feld	Bezeichnung
B	Datum der Erstzulassung des Fahrzeugs
D.1	Marke
D.2	Typ/Variante/Version
D.3	Handelsbezeichnung(en)
E	Fahrzeug-Identifizierungsnummer
F.1	Technisch zulässige Gesamtmasse in kg
F.2	Im Zulassungsmitgliedstaat zulässige Gesamtmasse in kg
G	Masse des in Betrieb befindlichen Fahrzeugs in kg (Leermasse)
H	Gültigkeitsdauer
I	Datum dieser Zulassung
J	Fahrzeugklasse
K	Nummer der EG-Typgenehmigung oder AGE
L	Anzahl der Achsen
O.1	Technisch zulässige Anhängelast gebremst in kg
O.2	Technisch zulässige Anhängelast ungebremst in kg
P.1	Hubraum in cm ³
P.2/P.4	Nennleistung in kW/Menndrehzahl bei min ⁻¹
P.3	Kraftstoffart oder Energiequelle
Q	Leistungsgewicht in kW/kg (nur bei Kraftfahrzeugen)
R	Sitzplätze einschließlich Fahrersitz
S.1	Stehplätze
S.2	Höchstgeschwindigkeit in km/h
T	Standgeräusch in dB (A)
U.1	Drehzahl in min ⁻¹ zu U.1
U.2	Fahrgeräusch in dB (A)
U.3	CO ₂ (in g/km) kombinierter Wert
V.7	For die EG-Typgenehmigung maßgebliche Schadstoffklasse
V.9	Hersteller-Kurzbezeichnung
(2)	Code zu (2)
(2.1)	Code zu D.2 mit Prüfziffer
(2.2)	Code zu (2)
(3)	Prüfziffer zur Fahrzeug-Identifizierungsnummer
(4)	Art des Aufbaus
(5)	Bezeichnung der Fahrzeugklasse und des Aufbaus

- (6) Datum zu K
- (7) Technisch zulässige maximale Achslast/Masse je Achsgruppe in kg
- (7.1) Achse 1 bis (7.3) Achse 3
- (8) Zulässige maximale Achslast im Zulassungsmitgliedstaat in kg
- (8.1) Achse 1 bis (8.3) Achse 3
- (9) Anzahl der Antriebsachsen
- (10) Code zu P.3
- (11) Code zu R
- (12) Rauminhalt des Tanks bei Tankfahrzeugen in m³
- (13) Stützlast in kg
- (14) Bezeichnung der nationalen Emissionsklasse
- (14.1) Code zu V.9 oder (14)
- (15) Bereifung
- (15.1) auf Achse 1 bis (15.3) auf Achse 3
- (16) Nummer der Zulassungsbescheinigung Teil II
- (17) Merkmal zur Betriebsart
- (18) Länge in mm
- (19) Breite in mm ohne Spiegel und Anbauteile
- (20) Höhe in mm
- (21) Sonstige Vermerke
- (22) Bemerkungen und Ausnahmen

Hinweis zu Feld (15.1) bis (15.3):
 Andere als die angegebenen Bereifungen können im Rahmen der gültigen Typ- oder Einzelgenehmigung am Fahrzeug angebracht werden. Ein zusätzliches Gutachten und die Änderung oder Neuausstellung der Zulassungsbescheinigung Teil I ist hierfür nicht erforderlich.



ZBI 284742109

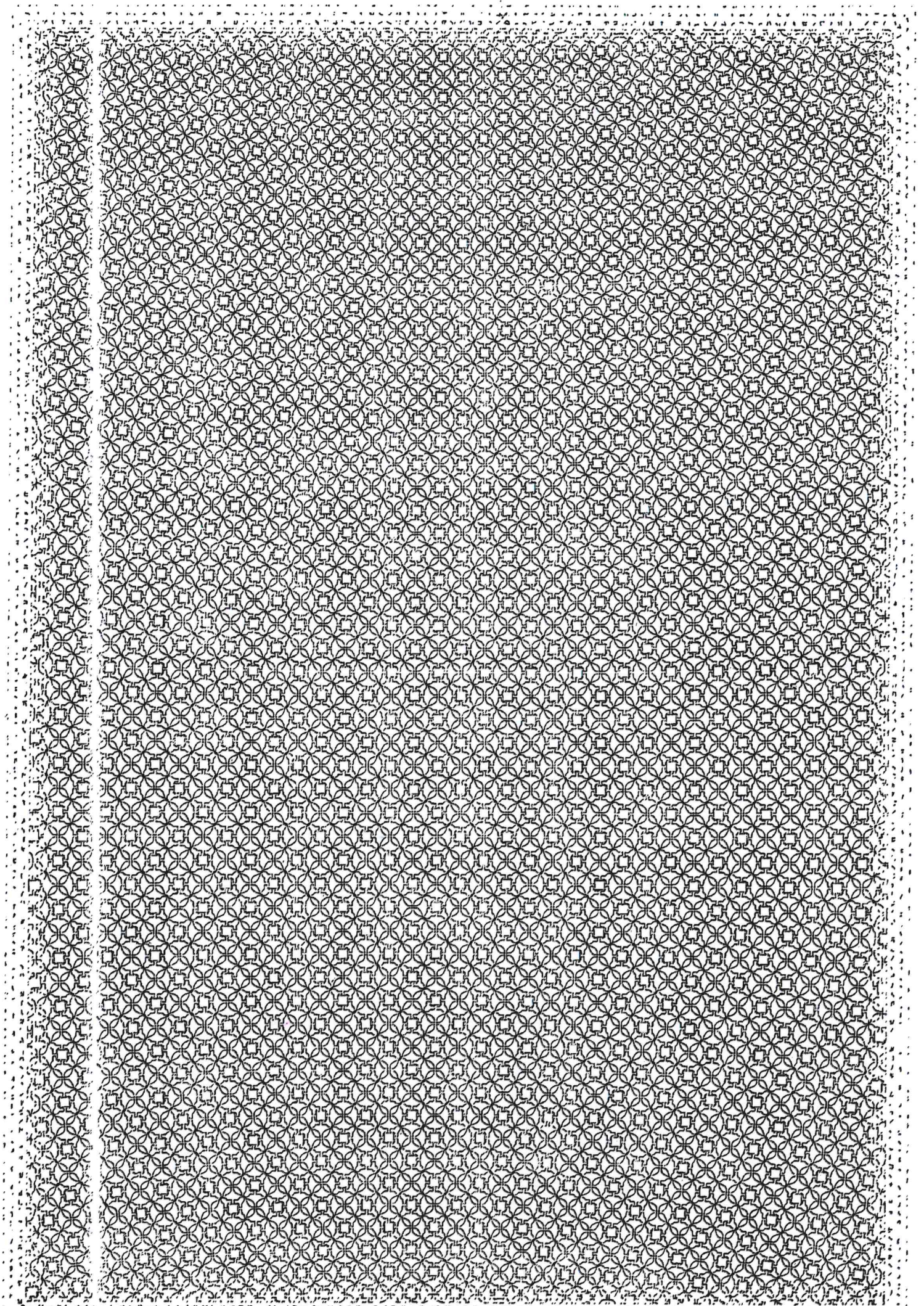

AUDI



EG - Übereinstimmungsbescheinigung

49. CO₂-Emissionen / Kraftstoff-/ Stromverbrauch:

1. Alle Antriebsarten außer reinen Elektrofahrzeugen

	CO ₂ [g/km]:	Kraftstoffverbrauch [l/100 km] oder [m ³ /100 km]:
Innerorts:	174	6.7
Außerorts:	157	6.0
Kombiniert:	163	6.2
Gewichtet, kombiniert:	-----	-----

2. Reine Elektrofahrzeuge und extern aufladbare Hybridelektrofahrzeuge

Stromverbrauch (gewicht, kombiniert) [Wh/km]:	-----
Elektrische Reichweite [km]:	-----

3. Fahrzeug mit Ökoinnovation(en) ausgestattet: **nein**

3.1. Allgemeiner Code der Ökoinnovation(en): -----

3.2. Gesamteinsparungen von CO₂-Einsparungen durch Ökoinnovationen

Diesel/Benzin:	-----
Flüssiggas/Erdgas:	-----
Sonstige:	-----

51. Bei Fahrzeugen mit besonderer Zweckbestimmung:

Bezeichnung gem. Anhang II, Nr. 5: -----

52. Anmerkungen:

#NO 16.2.: mit Anhaenger Achse 2.:+100 kg
 ##NO 30.: A2 max 1709 mm##A1 max 1684 mm##NO 35.: 285/45 R20 112Y#9 0Jx20 ET33-#
 #255/50 R20 109H M+S#8,0Jx20 ET28:##285/45 R20 112V M+S#9,0Jx20 ET33##NO 4.: ##3
 002##NO 4.1.: ##3002##NO 5.: max 5167##NO 6.: max 2018##NO 7.: max 1783##

Vollständige Fahrzeuge.

Der Unterzeichner Rupert Stadler bestätigt hiermit, dass das Fahrzeug

- 0.1. Fabrikmarke: Audi
- 0.2. Typ: 4L
Variante: XCRTCQ2
Version: GA8QA8D5007P4L057MMEM1S7F
LK1
O7
- 0.2.1. Handelsbezeichnung:
- 0.4. Fahrzeugklasse: M1G
- 0.5. Firmenname und Anschrift des Herstellers: AUDI AG DE-85045 Ingolsta
dt

0.6. Anbringungsstelle und Anbringungsart der vorgeschriebenen Schilder: Folie geklebt im Kofferraum, w
w. im Motorraum, ww. am Pfoste
n A, B oder C

Anbringungsstelle der Fahrzeug-Identifizierungsnummer: vorne rechts am Längsträger, N
ummer geprägt *eingeschlage
geritzt

0.10. Fahrzeug-Identifizierungsnummer: WAUZZZ4M8HD040658

mit dem in der am 2016-10-14 erteilten Genehmigung e1*2001/116*0350*27 beschriebenen Typ in jeder Hinsicht übereinstimmt.

Das Fahrzeug kann zur fortwährenden Teilnahme am Straßenverkehr in Mitgliedsstaaten mit Rechtsverkehr und in denen metrische Einheiten für das Geschwindigkeitsmeßgerät verwendet werden, ohne weitere Typengenehmigungen zugelassen werden.

» Drucken

Marke	Audi
Typ	Q7 3.0 TDI quattro
EZ	17.03.2017
Kilometerstand	118.000 km
Baujahr	2017
Farbe	9Q Graphitgrau Metallic
Sitze/Polster	XG Schwarz-schwarz-silber Dunkel/schwarz-schwarz/schwarz/schwarz
Karosserie	Geländewagen/SUV
Kraftstoff	Diesel
NEFZ:	
Verbrauch	6,20/6,70/6,00 l/100km
Emission	163
Euronorm	Euro6
HSN/TSN	0588/BDM

Technische Daten

Leistung	200 kW (272 PS)
Gänge	8
Getriebe	Automatik mit zus. Schaltmöglichkeit
Hubraum	2967 cm ³
Leergewicht	2070 kg
Zul. Gesamtgewicht	2765 kg
Fahrzeug Länge	5052 mm
Fahrzeug Breite	1968 mm
Fahrzeug Höhe	1741 mm
Laderaum Länge	5052 mm
Laderaum Breite	1968 mm
Laderaum Höhe	1741 mm
Anhängelast gebremst	2700 kg
Anhängelast ungebremst	750 kg
Anzahl Türen	5
Anzahl Sitze	5
CO2-Effizienzklasse	A
Zylinder	6
Radstand	2994 mm
Neupreis	103.883,48 €
Marktpreis brutto	33.626,75 €
Händler-EK	29.648,03 €
Ausstattungsflags	<ul style="list-style-type: none">• Metallic• Leichtmetallfelgen• ESP• ABS• Wegfahrsperre• Navigationssystem• Zentralverriegelung• El. Fensterheber• Servolenkung• Tempomat• Standheizung• Sitzheizung• Partikelfilter• Elektrische Sitze• Traktionskontrolle• Bordcomputer• Leuchtweitenregulierung• Lichtautomatik• Tagfahrlicht• Dachreling• Sportfahrwerk• Lederlenkrad• Multifunktionslenkrad• Sportlenkrad• Lenksäule höhenverstellbar• Rückbankteilung• Trennnetz• Gepäckraumabdeckung• Armlehne• Soundsystem• Telefonvorbereitung/Freisprecheinrichtung• Spracherkennung• Bremsassistent• Reifendruckkontrolle• Wegfall Typkennzeichen auf Heckdeckel• Colorverglasung• Sonnenschutzrollo• Regensensor• Außenspiegel elektrisch

Serienausstattung

4UF	Airbag Fahrer-/Beifahrersitze Anti-Blockier-System (ABS) Antriebsart: Allradantrieb
2H9	Audi Drive Select Bremsassistent
3S1	Dachreling (Aluminium) Elektronisches Stabilitätsprogramm (ESP) Elektronische Stabilitätskontrolle (ESC)
UH2	Fahrassistenz-System: Anfahr-Assistent (hold assist)
6K8	Fahrassistenz-System: City-Notbremsfunktion (Audi pre sense City)
7W1	Fahrassistenz-System: Insassen-Schutzsystem (Audi pre sense basic) Frontscheibe Wärmeschutzverglasung
0TD	Fußmatten Velours
3CX	Gepäckraum-Abtrennung (Netz)
3U4	Gepäckraumabdeckung / Rollo
4E7	Gepäckraumklappe elektr. betätigt (öffnen + schließen)
8T6	Geschwindigkeits-Regelanlage (Tempomat)
G1G	Getriebe Automatik - Tiptronic (8-Stufen)
4ZB	Glanz-Paket Harnstofftank (SCR): 12 Ltr.
4L6	Innenspiegel mit Abblendautomatik Isofix-Aufnahmen für Kindersitz an Beifahrersitz und Rücksitz Karosserie: 4-türig
4X3	Kopf-Airbag-System (Sideguard)
2C5	Lenksäule (Lenkrad) mech. Höhen-/Längsverstellung
8K3	Licht- und Regensensor
QQ1	Licht-Paket Motor 3,0 Ltr. - 200 kW V6 24V TDI Multi-Media-Interface MMI Basic Plus / MMI Radio Plus
9JA	Nichtraucher-Paket Radstand 2994 mm
1G8	Reifen-Reparatur-Kit Rußpartikelfilter Rücksitzlehne geteilt/klappbar
7MM	Schadstoffarm nach Abgasnorm Euro 6
4X3	Seitenairbag vorn Servolenkung elektronisch gesteuert
7L8	Start-Stopp Anlage Vorrüstung Mobiltelefon/Handy mit Bluetooth-Schnittstelle
7AA	Elektronische Wegfahrsperre
Sonderausstattungen	
5KL	3.Sitzreihe, Einzelsitze klappbar (2 Sitzplätze)
0N5	Allradlenkung
1D9	Anhängerkupplung mit Anhängerassistent
EL3	Audi connect (Internetbasierende Dienste)
WQS	Ausstattungs-Paket: S line Sport / Plus
6XF	Außenspiegel elektr. verstell-, beheiz- und anklappbar mit Memoryfunktion
9ZE	Bluetooth-Freisprecheinrichtung mit Spracherkennung (Audi Phone Box)
7X2	Einparkhilfe vorn und hinten, akustisch und optisch mit selektiver Anzeige (APS Plus)
PQD	Exterieur-Paket S line
QR9	Fahrassistenz-System: Tempolimit-Anzeige
QR9	Fahrassistenz-System: Verkehrszeichenerkennung
KS1	Head-Up Display
9AH	Klimaautomatik 4-Zonen
9S8	Kombiinstrument digital (virtual cockpit)
0M5	Kraftstofftank: 85 Ltr.
7HE	Leder-Paket Voll-Leder
1XP	Lenkrad heizbar (Sport/Leder - 3-Speichen) mit Multifunktion und Schaltfunktion
F51	LM-Felgen 9,5x21 (5-Doppelspeichen, Titanoptik)
2WB	LM-Felgen 9x20 (10-Speichen, Y-Design, für Winterbereifung)
8G4	Matrix-LED-Scheinwerfer
9Q9Q	Metallic-Lackierung
7UG	Multi-Media-Interface MMI Navigation Plus mit MMI Touch
QV3	Radioempfang digital (DAB)
7K3	Reifendruck-Kontrollsystem
KA2	Rückfahrkamera
PV6	Sitze vorn elektr. verstellbar (mit memory)
4A4	Sitzheizung vorne und hinten
9VS	Sound-System BOSE
1Y6	Sperrdifferential
9M9	Standheizung
PDJ	Verglasung hinten abgedunkelt, Dämmglas vorn
1S1	Wagenheber
Zusatzausstattung	
	Einstiegshilfen mit Schriftzug Ladekantenschutz (Edelstahl)

- Außenspiegel abklappbar
- Außenspiegel beheizbar
- Spoiler
- RDS
- Spiegel autom. abblendbar
- LED-Beleuchtung
- Start-Stopp-autom
- Bluetooth
- Head-Up Display
- Kindersitzbefestigung
- EPH-Sensoren vorne
- EPH-Sensoren hinten
- Einparkhilfe Kamera
- LED Hauptscheinwerfer
- Notbremsassistent
- Beheizbares Lenkrad
- Berganfahrassistent
- Elektrische Heckklappe
- Lordosenstütze
- Schaltwippen
- Touchscreen
- Verkehrszeichenerkennung
- Sitzheizung hinten
- Scheinwerferreinigungsanlage
- Volldigitales Kombiinstrument
- Kindersitzbefestigung Beifahrersitz
- Gepäckraumabtrennung
- Geschwindigkeitsbegrenzungsanlage
- Abgedunkelte Scheiben
- Elektr. Seitenspiegel anklappbar

DAT-VIN Datenblatt

Innenausstattung: Dekoreinlagen oben Aluminium gebürstet / unten Chromlack Schiefergrau
 Pedale und Fußstütze in Edelstahl
 Mittelarmlehne vorn Komfortausstattung
 Sitzbezug / Polsterung: Alcantara / Leder mit Logo-Prägung in Vordersitzlehnen
 Sportsitze vorn
 Sitze vorn elektrisch verstellbar
 Lendenwirbelstützen vorn, elektr. verstellbar
 Sport-Fahrwerk (adaptive air suspension - sport)
 LM-Felgen
 Lenkrad (Sport/Leder - 3-Speichen) mit Multifunktion und Schaltfunktion
 Außenspiegel mit Bordsteinautomatik, rechts
 Scheinwerfer-Reinigungsanlage
 Dachkantenspoiler S-line
 Stoßfänger Sport-Design (S-line)
 Leder-Paket erweitert
 Sonnenschutzrollo an Heckscheibe und Seitenscheibe mech.
 Dachhimmel Audi exclusive Alcantara, schwarz
 Doppel-Sonnenblenden (verschiebbar, ausziehbar)
 Innenausstattung: Leder Feinnappa
 Doppel-Sonnenblenden in Alcantara (verschiebbar, ausziehbar)
 Heckleuchten LED mit dynamischem Blinklicht
 Verglasung hinten abgedunkelt (Privacyverglasung)