



**G-ÜBEREINSTIMMUNGSBESCHEINIGUNG
FÜR VOLLSTÄNDIGE FAHRZEUGE**

046CC0122374



www.PS-Team.de

WLTP-Werte Kraftstoffverbrauch

Niedrig:	-	6.4	l/100 km
Mittel:	-	4.7	l/100 km
Hoch:	-	4.4	l/100 km
Höchstwert:	-	5.4	l/100 km
Kombiniert:	-	5.1	l/100 km
Gewichtet, kombiniert:	-	-	-

5. Volla elektrische Fahrzeuge und extern aufladbare Hybrid-Elektro-Fahrzeuge, gemäß Verordnung (EU) 2017/1151 (falls anwendbar)

- 5.1. Rein elektrische Fahrzeuge
 - Elektrischer Energieverbrauch:
 - Elektrische Reichweite:
 - Elektrische Reichweite Stadt:
- 5.2. OVC hybrid-elektrische Fahrzeuge
 - Elektrischer Energieverbrauch (ECAC.gewichtet):
 - Elektrische Reichweite (EAER):
 - Elektrische Reichweite Stadt (EAER Stadt):

51. Bei Fahrzeugen mit besonderer Zweckbestimmung: Bezeichnung nach Anhang I Teil A Nummer 5 der Verordnung (EU) 2018/858 des Europäischen Parlaments und des Rates:

52. Anmerkungen:

Alt.: 5: 4048 ; 6: 1735 ; 7: 1471 ; -

Der Unterzeichner Joerg Beyer bestätigt hiermit, dass das unten bezeichnete Fahrzeug:

- 0.1. Fabrikmarke: **FORD**
- 0.2. Typ: **JHH**
- Variante: **B7JB1JX**
- Version: **5CDPRNA5AAZ**

0.2.1. Handelsbezeichnung: **Fiesta**

- 0.2.3. Kennungen:
 - 0.2.3.1. Kennung der Interpolationsfamilie: **IP-B479_2021_00004-WF0-1**
 - 0.2.3.2. Kennung der ATCT-Familie: **AT-B479_2021_00002-WF0-1**
 - 0.2.3.3. Kennung der PEMS-Familie: **9-WF0-P35-2**
 - 0.2.3.4. Kennung der Fahrwiderstandsfamilie: **RL-B479_2019_00001-WF0-1**
 - 0.2.3.5. Kennung der Fahrwiderstandsmatrix-Familie (gegebenenfalls): **-**
 - 0.2.3.6. Kennung der Familie mit periodischer Regenerierung: **-**
 - 0.2.3.7. Kennung der Verdunstungsprüfungsfamilie: **EV-B479_2020_00001-WF0-1**
- 0.4. Fahrzeugklasse: **MI**
- 0.5. Firmenname und Anschrift des Herstellers: **Ford-Werke GmbH
50725 Koeln
Germany**

0.6. Anbringungsstelle und Anbringungsart der vorgeschriebenen Schilder: **B-Säule, rechts, geklebt**

Anbringungsstelle der Fahrzeug-Identifizierungsnummer: **Bodengruppe vor rechtem Vordersitz**

0.9. (Ggf.) Name und Anschrift des Bevollmächtigten des Herstellers:

0.10. Fahrzeug-Identifizierungsnummer: **WF0JXXGAHJNY06450**

0.11. Herstellungsdatum des Fahrzeugs: **23.02.2022**

mit dem in der am **03.11.2021** erteilten Genehmigung **e9*2007/46*3142*22**

beschriebenen Typ in jeder Hinsicht übereinstimmt und zur fortwährenden Teilnahme am Straßenverkehr in Mitgliedstaaten mit in denen **Rechtsverkehr** für das Geschwindigkeitsmessgerät verwendet werden, zugelassen werden kann und **metrische Einheiten** für den Kilometerzähler (falls zutreffend) verwendet werden, zugelassen werden kann. **metrische Einheiten**

KOELN (Ort) Mitglied der Geschäftsführung Ford-Werke GmbH (Dienststellung) (Unterschrift): *J.B.* (Datum): 23.02.2022

HCGM1030 GK IZ880 MATF 1



Bild 1 : Diagonal vorn links



Bild 2 : Diagonal vorn rechts



Bild 3 : Diagonal hinten rechts



Bild 4 : Diagonal hinten links

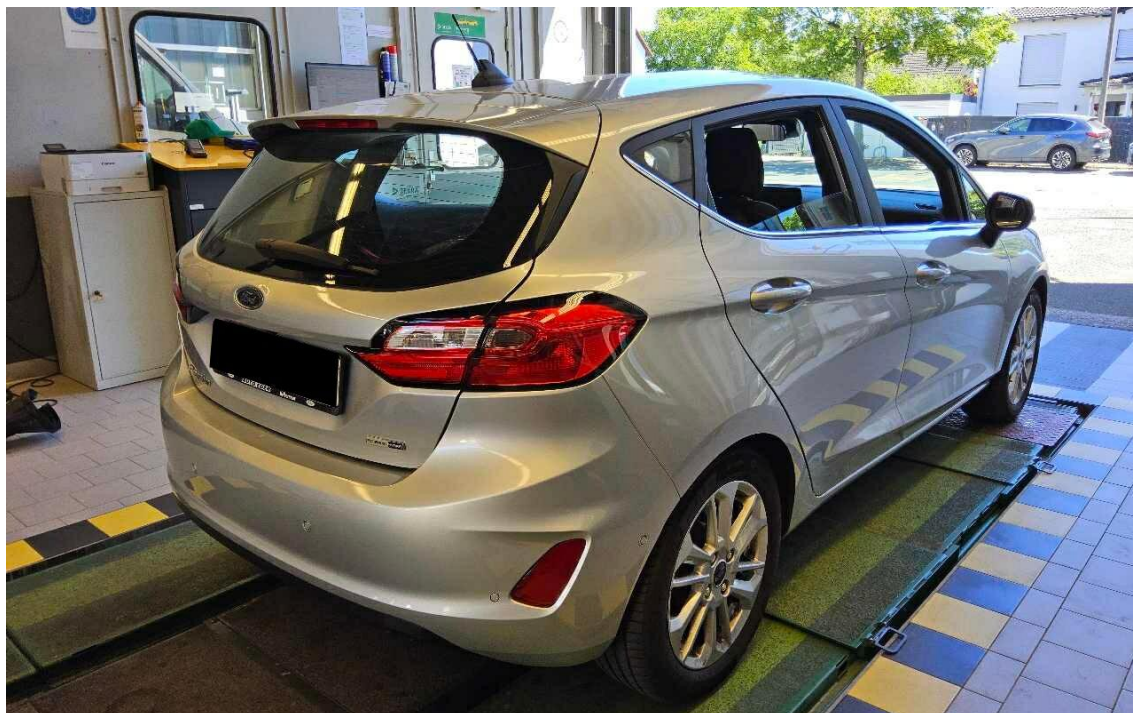

Bild 5 : Fahrzeugunterseite

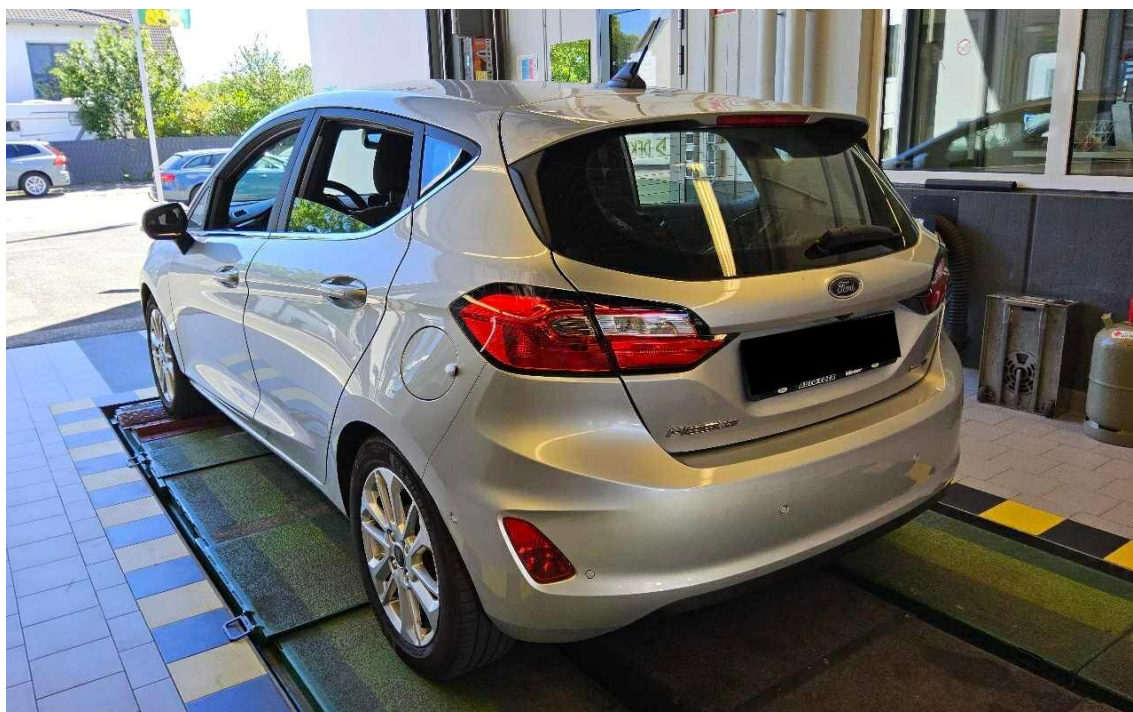

Bild 6 : Kombiinstrument (betriebsbereit) mit Km-Stand



Bild 7 : Serviceintervallanzeige



Bild 8 : Durch geöffnete Fahrtüre: Fahrersitz, Armaturenbrett und Schalthebel



Bild 9 : Durch geöffnete hintere Tür: Rücksitzbank



Bild 10 : Mittelkonsole (Radio/Navi eingeschaltet)

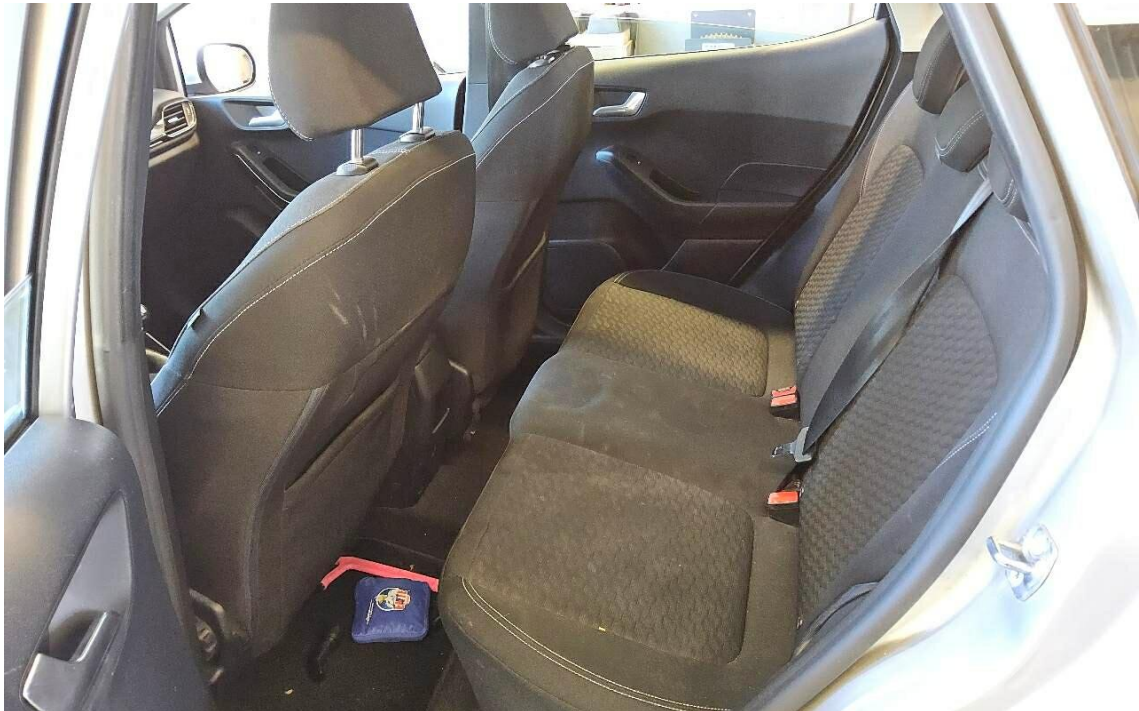

Bild 11 : Serviceheft letzter Eintrag, alle Fahrzeugschlüssel, Bordmappe



Bild 12 : ZLB Teil 1 (ohne Halterdaten)

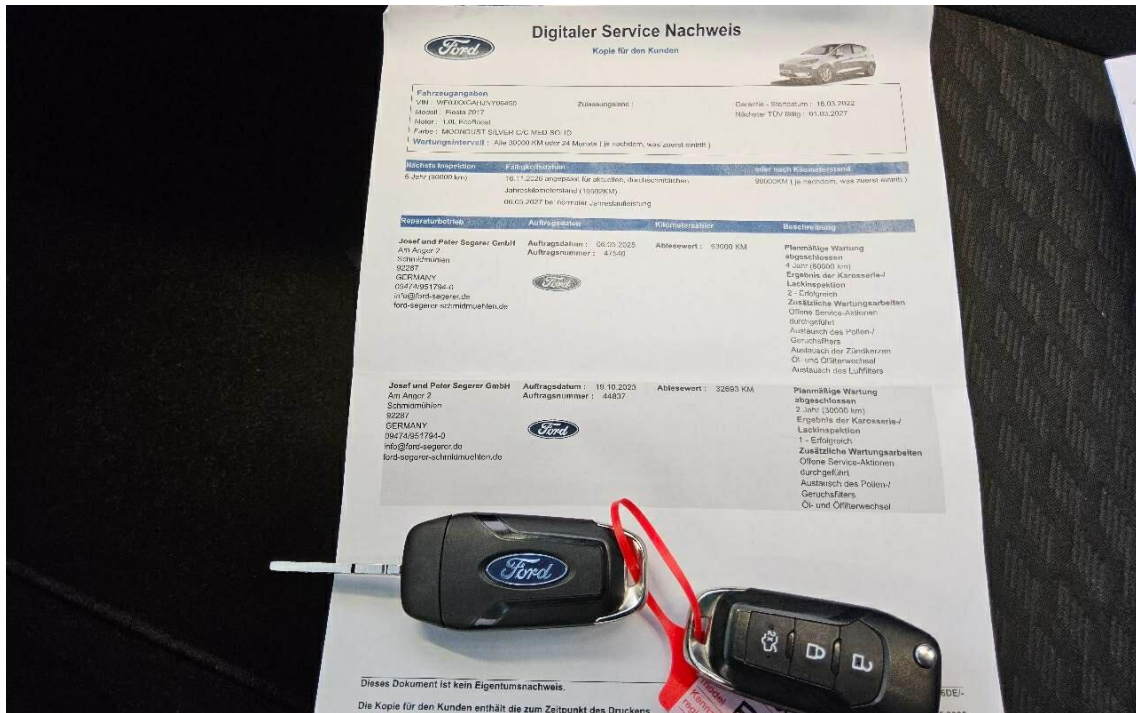

Bild 13 : 2. Radsatz

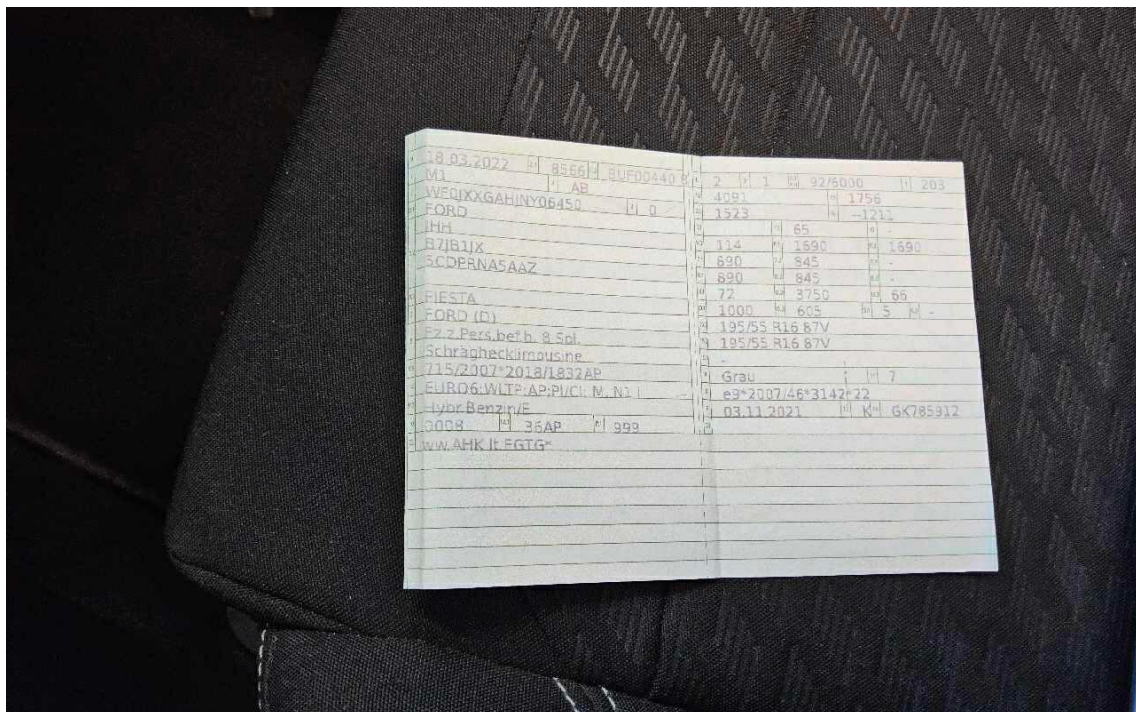

Bild 14 : Lenkradspange verschlissen



Bild 15 : Felge vorne rechts, verschrammt, lackieren mit Lackaufbau

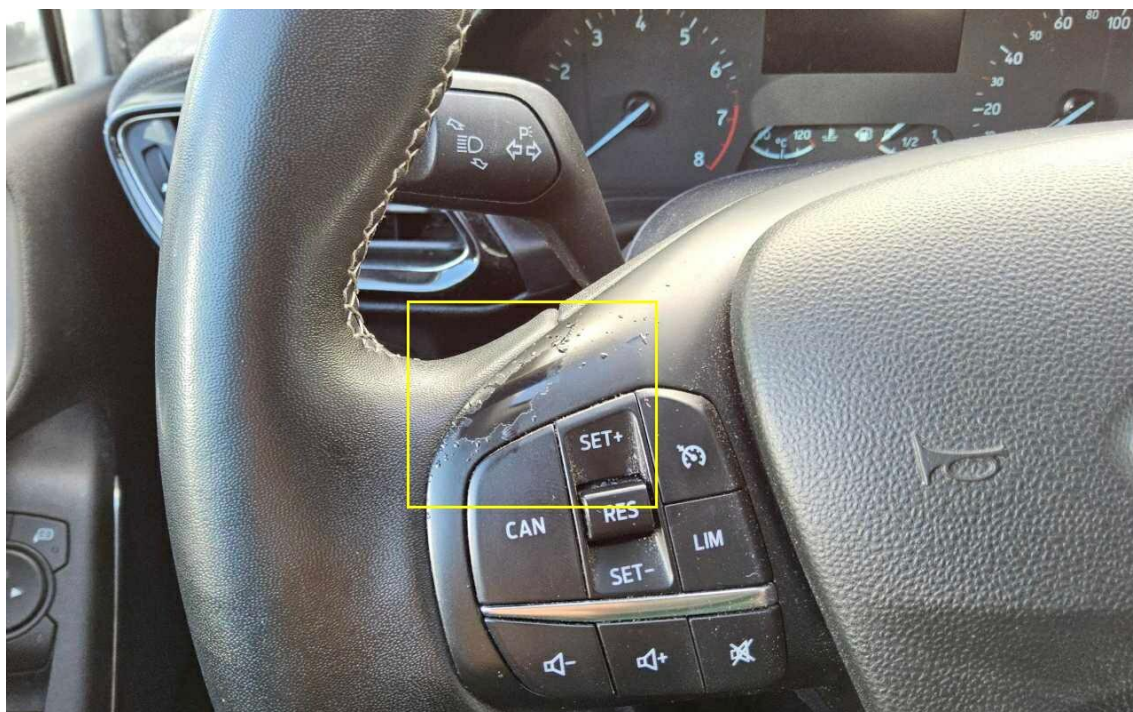

Bild 16 : Felge vorne rechts, verschrammt, lackieren mit Lackaufbau

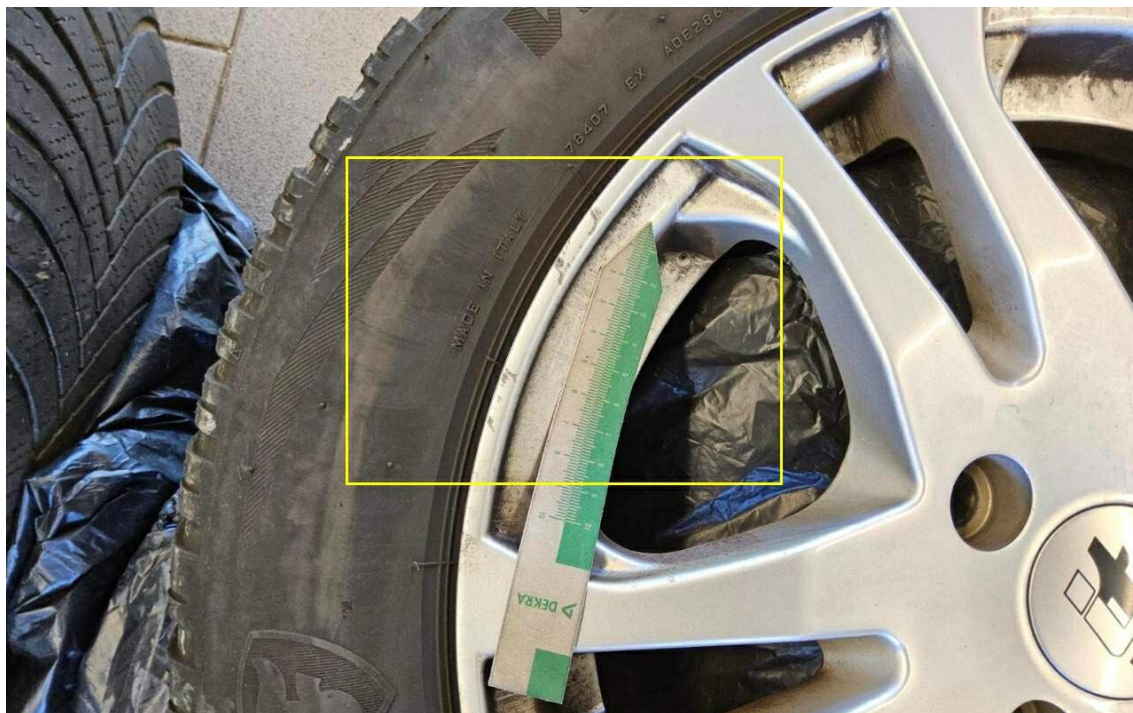

Bild 17 : Felge vorne links, verschrammt, lackieren mit Lackaufbau



Bild 18 : Felge vorne rechts Lackierung, verschrammt, lackieren mit Lackaufbau

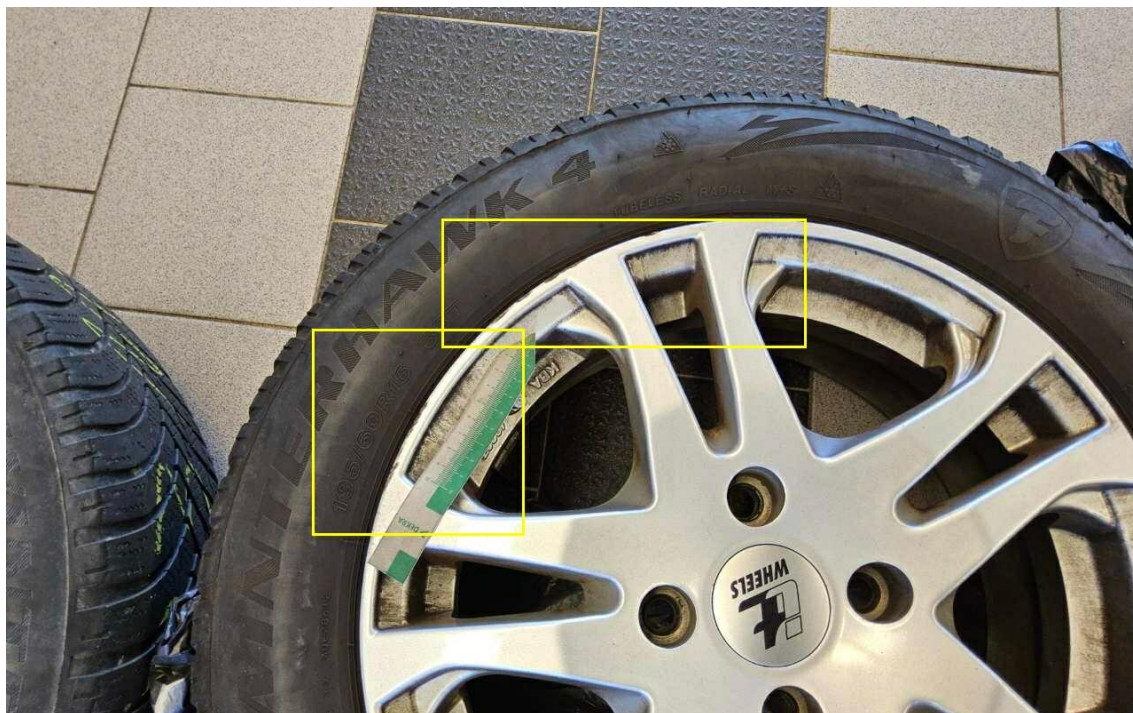

Bild 19 : Felge vorne rechts Lackierung, verschrämmt, lackieren mit Lackaufbau

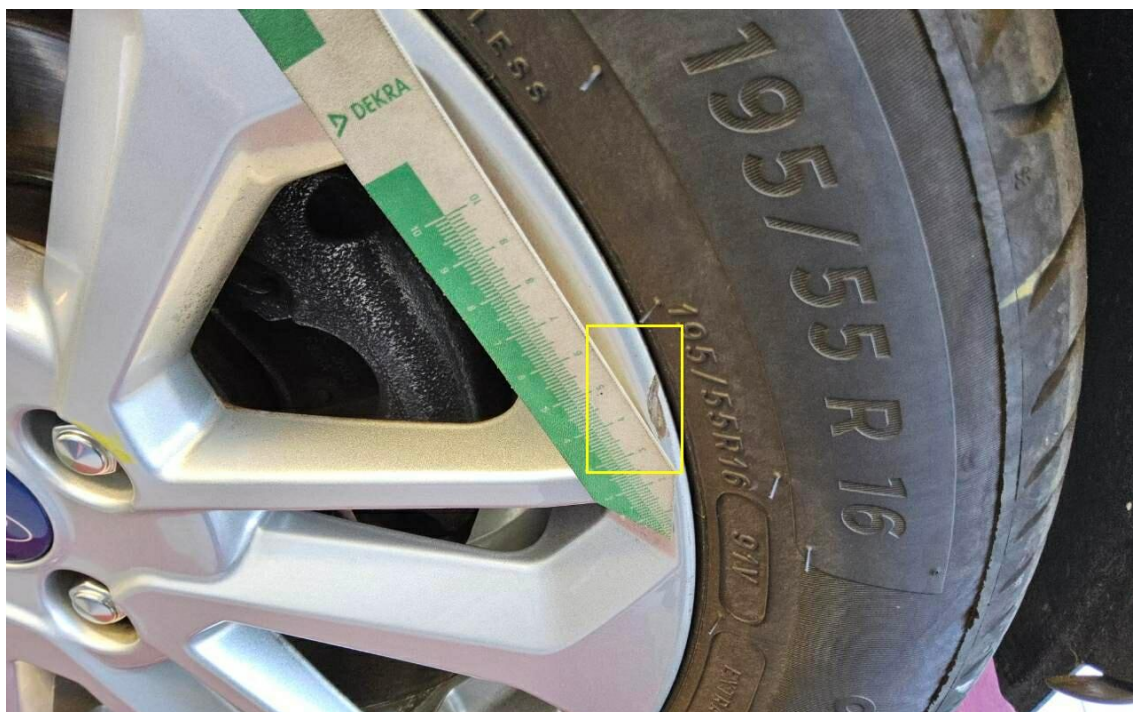

Bild 20 : Tür vorne rechts Einstieg, eingedellt, smart repair



Bild 21 : Tür vorne rechts Einstieg, eingedellt, smart repair

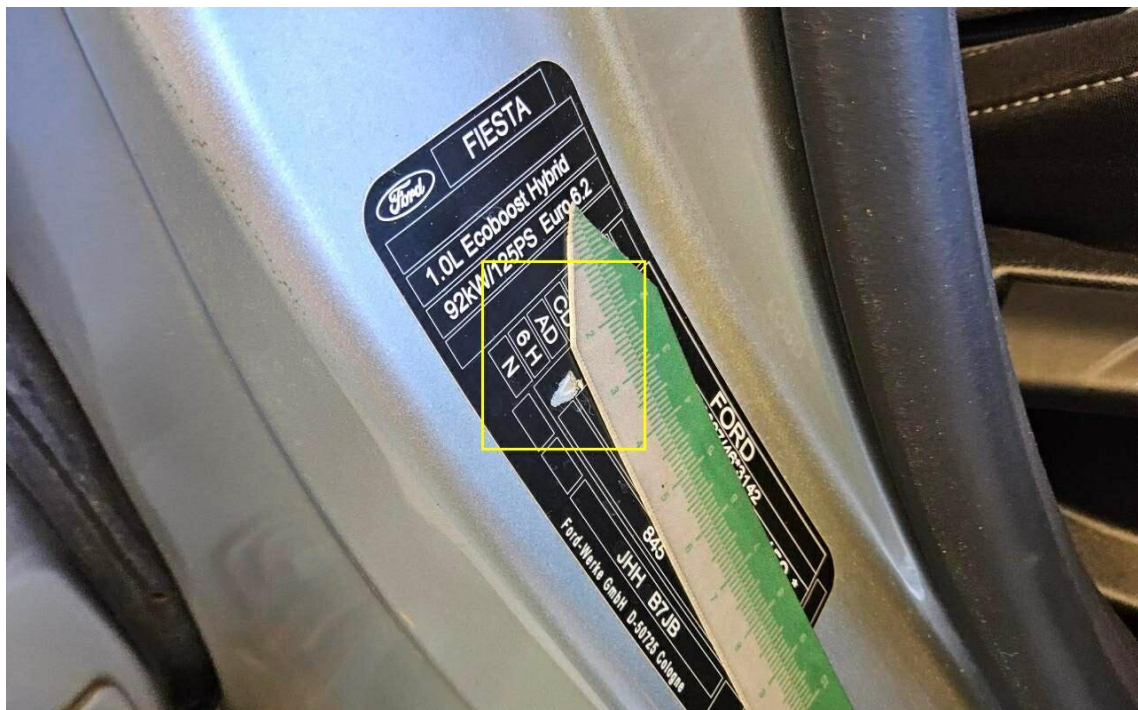

Bild 22 : Tür vorne rechts Einstieg, eingedellt, smart repair

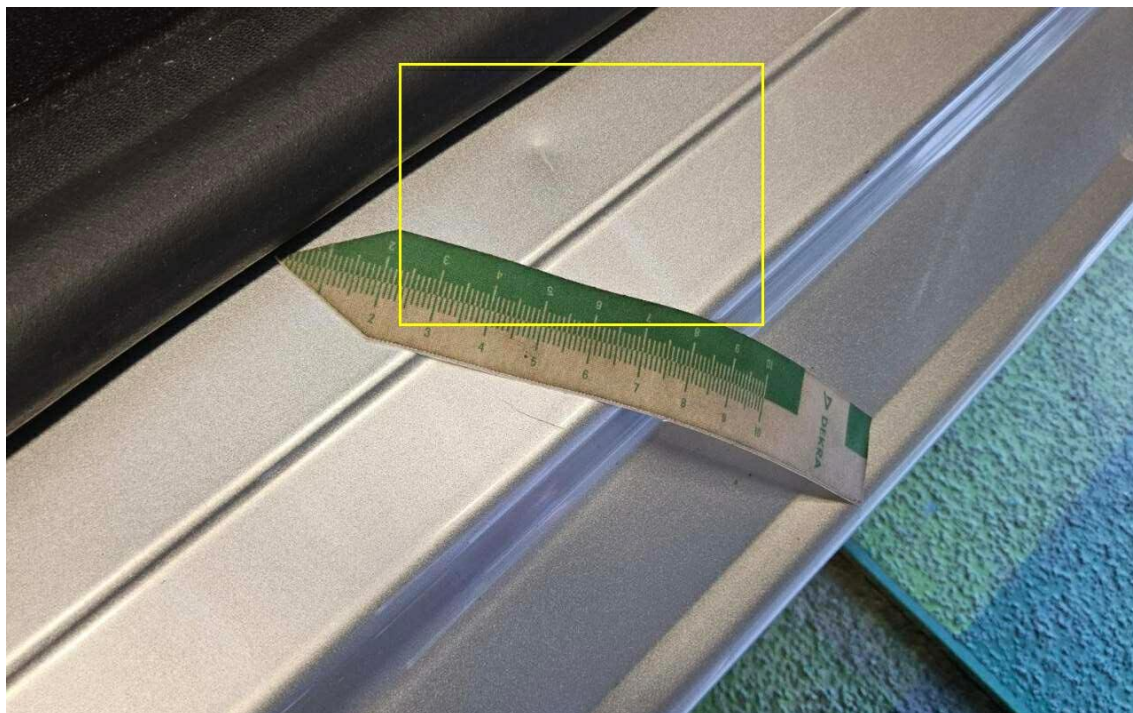

Bild 23 : Tür hinten rechts Lackierung, zerkratzt, polieren

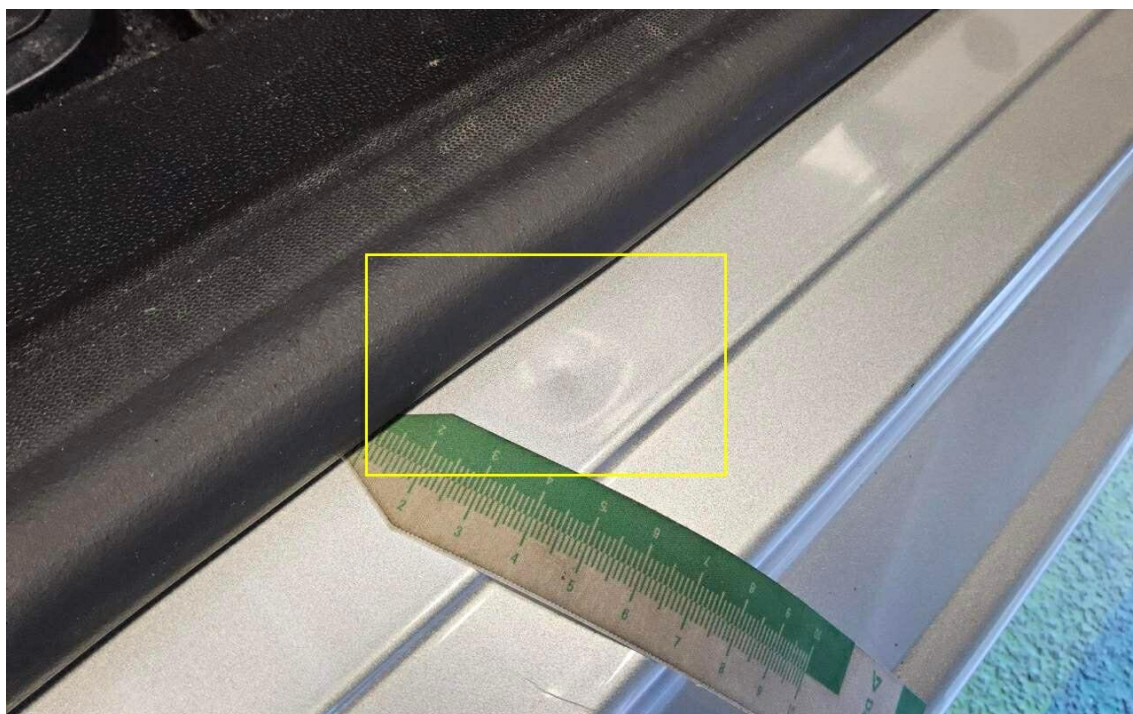

Bild 24 : Tür hinten rechts Lackierung, zerkratzt, polieren

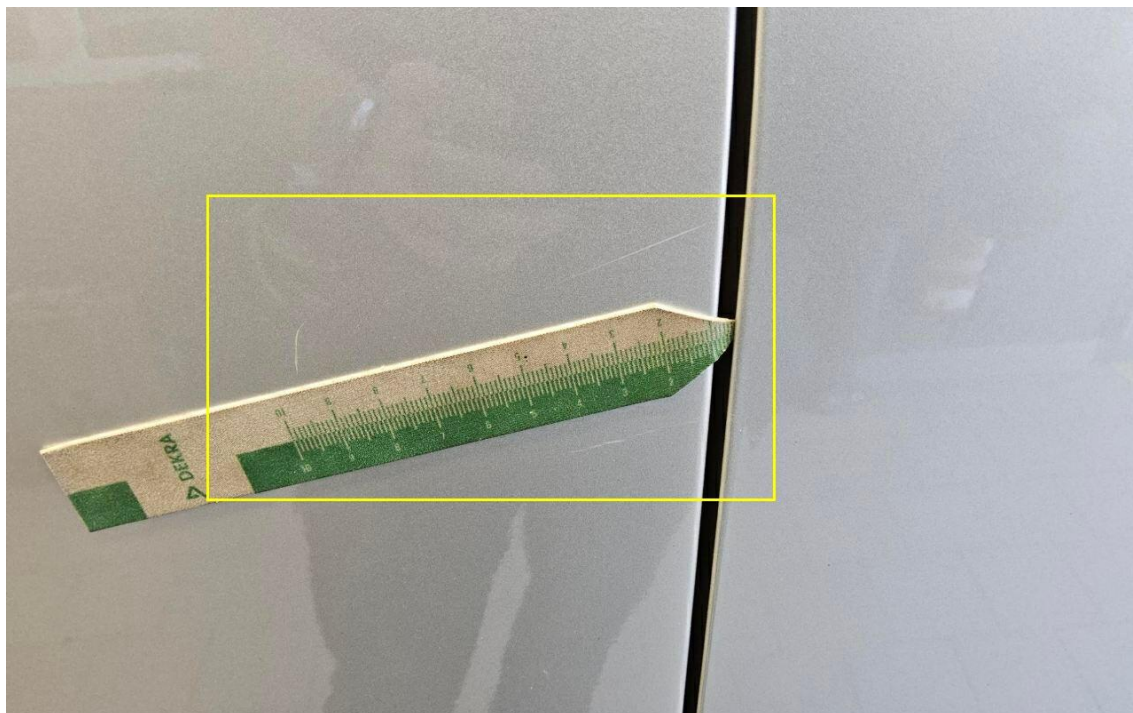

Bild 25 : Tür hinten rechts Lackierung, zerkratzt, polieren

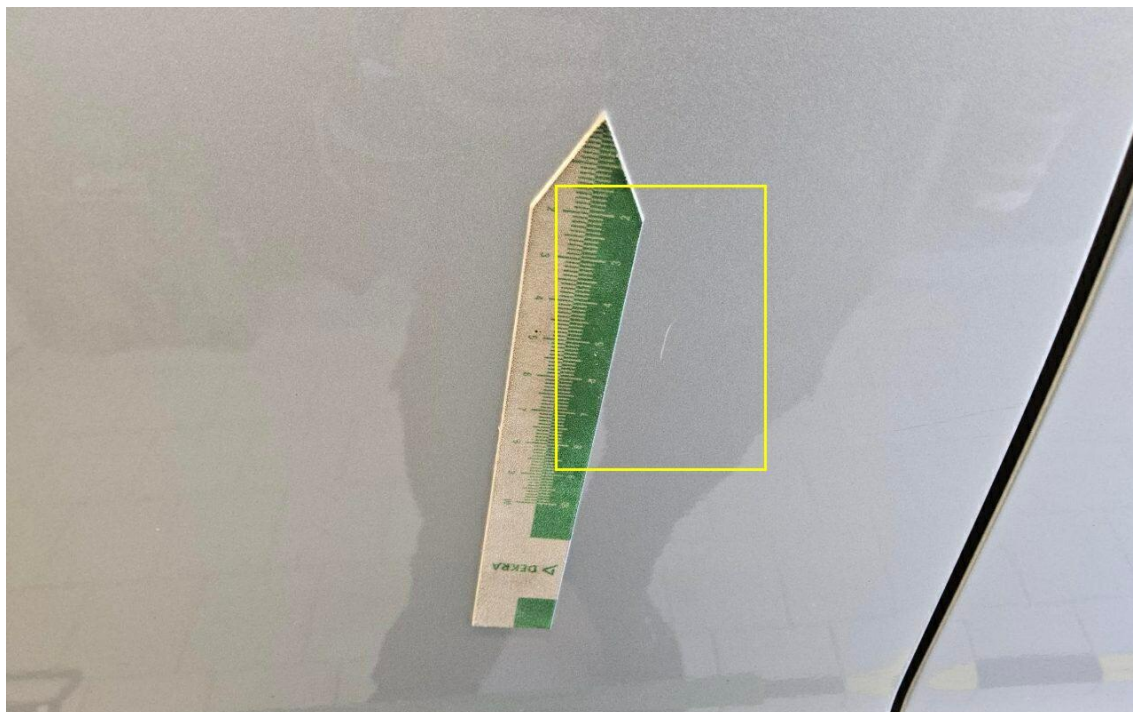

Bild 26 : Felge hinten rechts Lackierung, zerkratzt, lackieren mit Lackaufbau

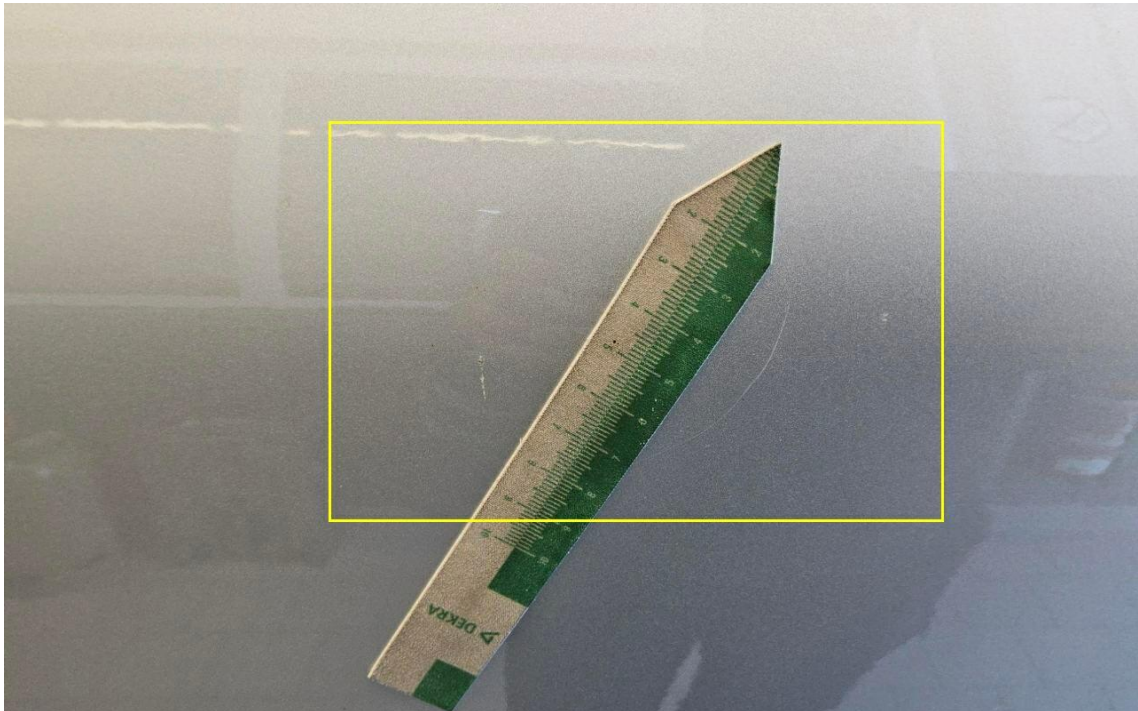

Bild 27 : Stoßfänger hinten Lackierung, zerkratzt, lackieren

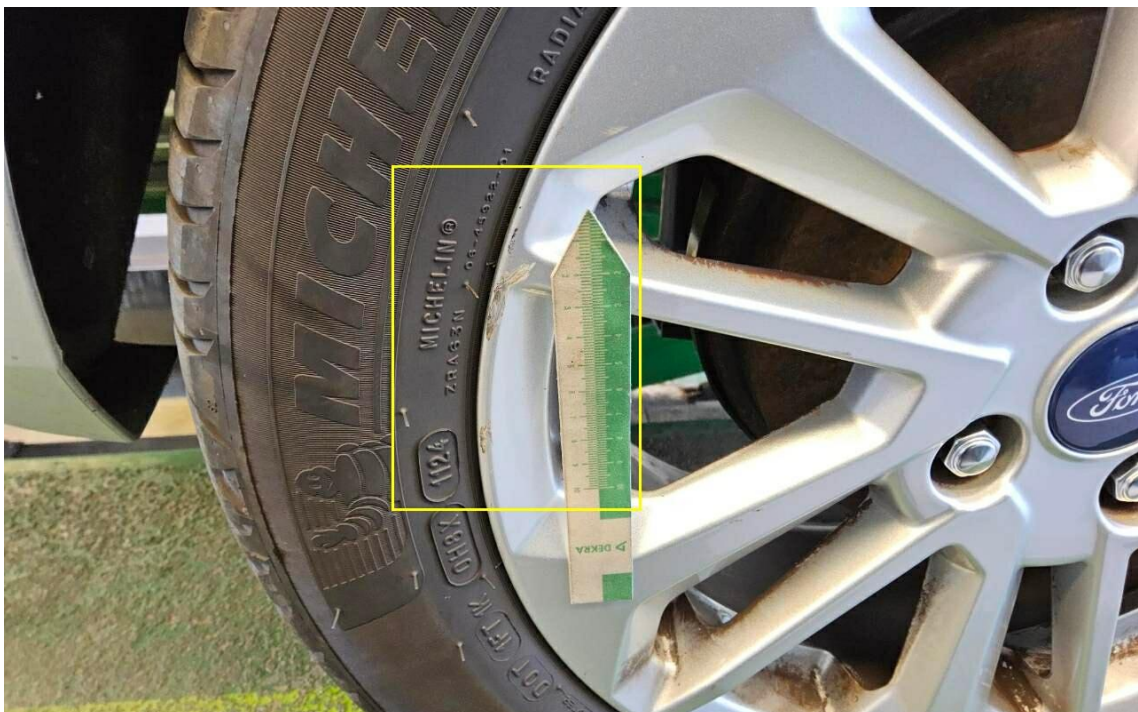

Bild 28 : Felge hinten links Lackierung, verschrammt, lackieren mit Lackaufbau

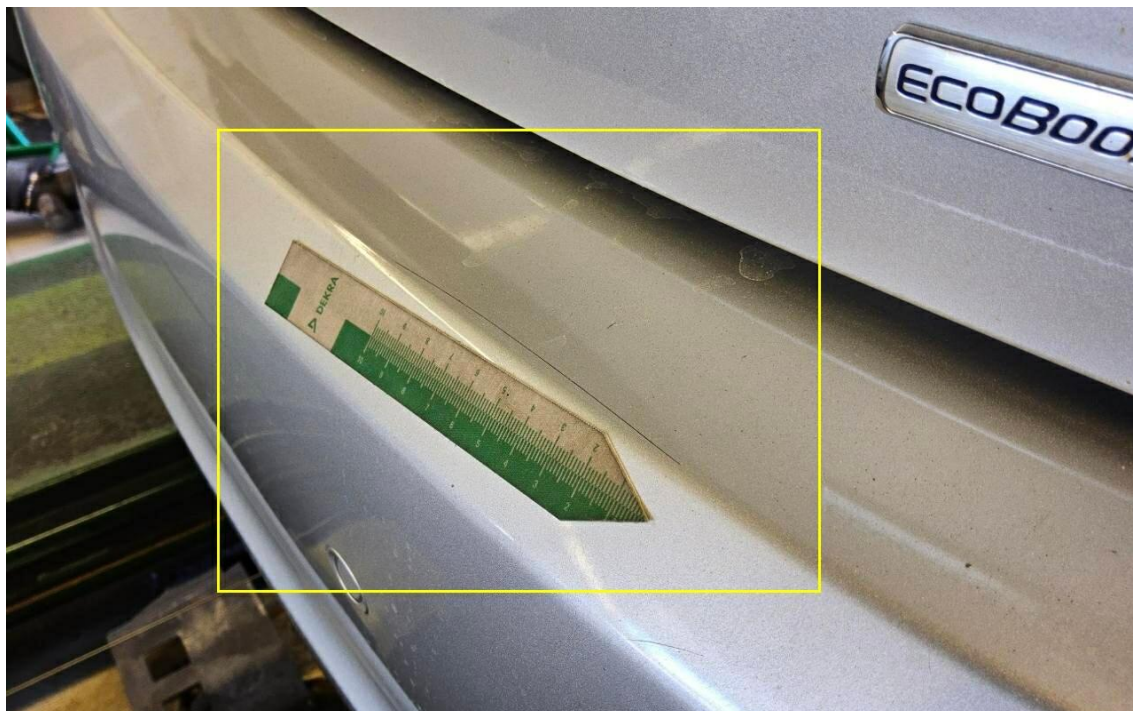

Bild 29 : Tür hinten links Einstieg Lackierung, zerkratzt, lackieren mit Lackaufbau



Bild 30 : Tür hinten links Einstieg Lackierung, zerkratzt, lackieren mit Lackaufbau



Bild 31 : Fußmatte vorne links verschlissen



Bild 32 : Tür vorne links Einstieg Lackierung, zerkratzt, Gebrauchsspur



Bild 33 : Stoßfänger vorne, eingedellt, instandsetzen und lackieren mit Lackaufbau

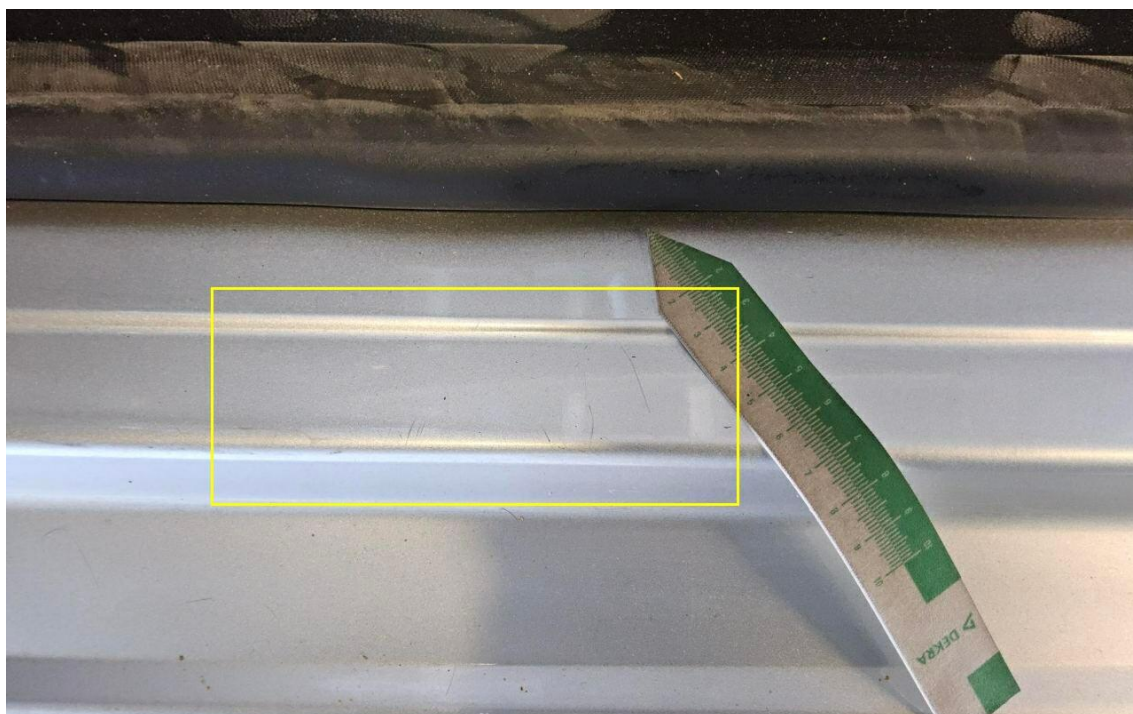

Bild 34 : Stoßfänger vorne, eingedellt, instandsetzen und lackieren mit Lackaufbau

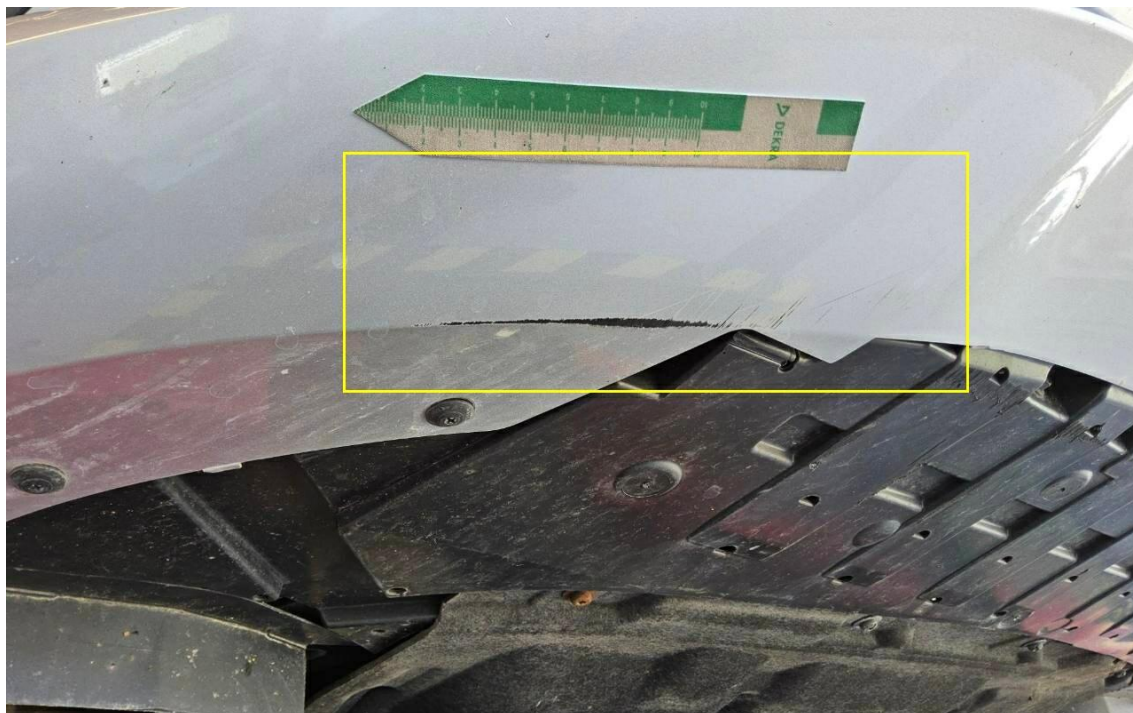

Bild 35 : Stoßfänger vorne, eingedellt, instandsetzen und lackieren mit Lackaufbau

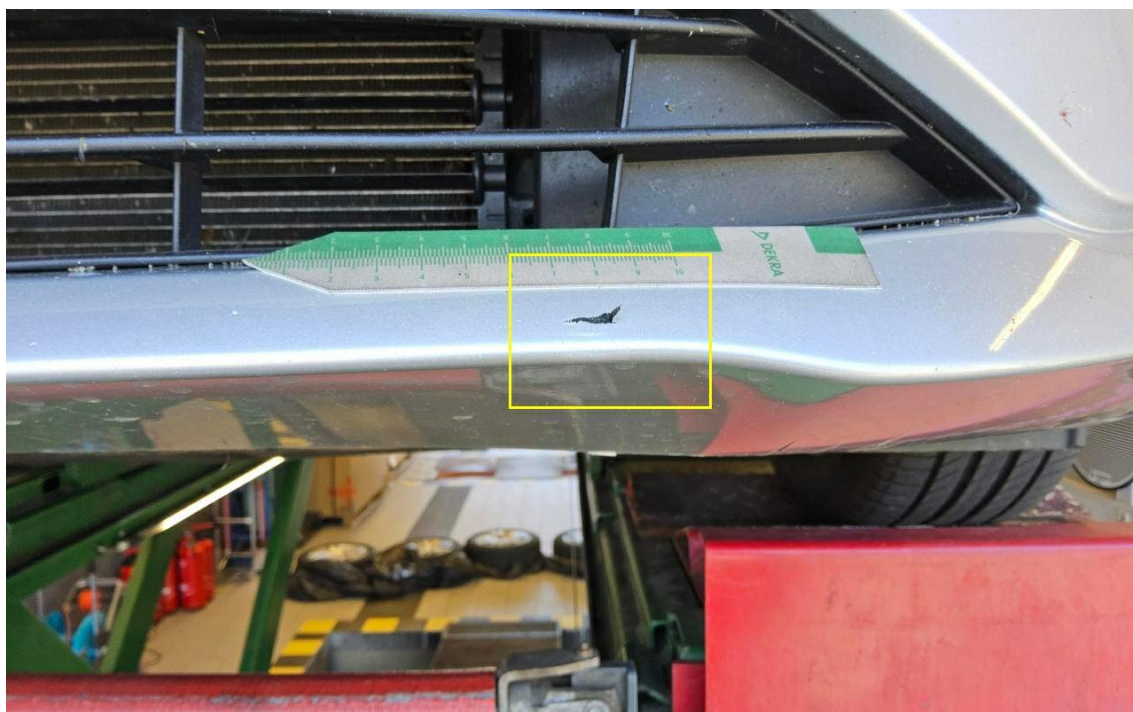

Bild 36 : Stoßfänger vorne, eingedellt, instandsetzen und lackieren mit Lackaufbau



Bild 37 : Stoßfänger vorne, eingedellt, instandsetzen und lackieren mit Lackaufbau



Bild 38 : Stoßfänger vorne, eingedellt, instandsetzen und lackieren mit Lackaufbau

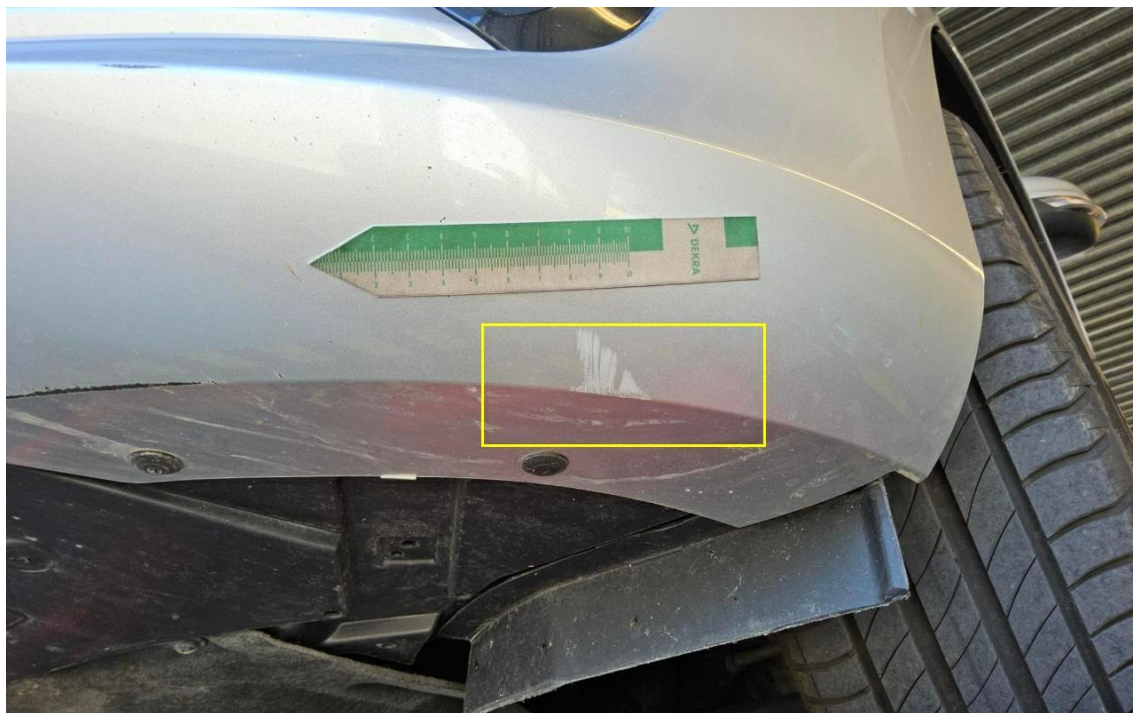

Bild 39 : Felge vorne rechts Lackierung, verschrammt, lackieren mit Lackaufbau

MOBILITY CONCEPT

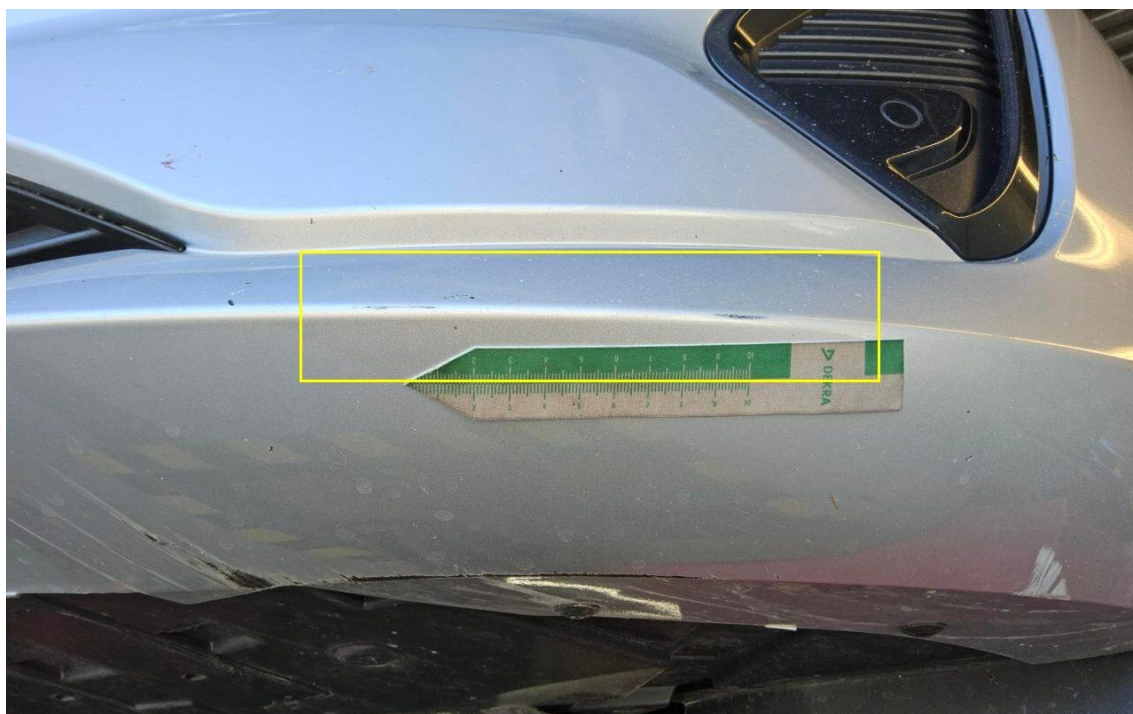
LVV Nr 358836
Hersteller Ford
Model Fiesta
Variante Titanium 1.0 EcoBoost mHEV
Listenpreis 20.672,26
VIN WF0JXXGAHJNY06450
Erstzulassungsdatum 1.3.2022
Kennzeichen M DB3127

Schadensfälle der int. Belegnummer: 358836

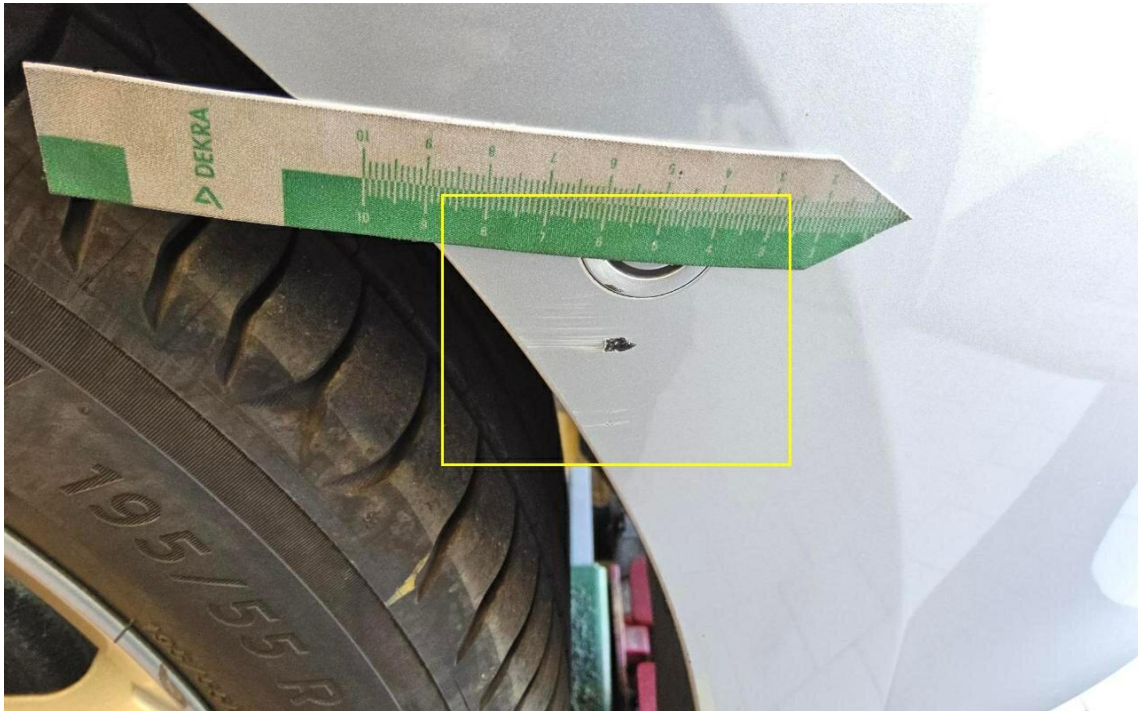
19.06.2026

Schadennummer	Unfalldatum	Beschädigung	Schadenhöhe in EUR
2026105499	19.02.2026	Fahrerseite Seitenteil hinten Fahrerseite Tür hinten Fahrerseite Tür vorne	

- Seite 1 von 1 -

Zustandsbericht / Minderwertgutachten

Vorgang

Auftraggeber: Mobility Concept GmbH, Grünwalder Weg 34, 82041 Oberhaching
Besichtigung: 29.05.2026

Bemerkungen

Diese Dienstleistung wurde entsprechend den Vorgaben des Auftraggebers (Kriterien der fairen Fahrzeugbewertung) erstellt. Im Einzelfall können Abweichungen zum DEKRA Standard vorliegen.

Bei der Lackschichtdickenmessung wurden bei mindestens drei Messungen pro Bauteil Lackschichtdicken von 96 µm bis 271 µm festgestellt.

Es wurde eine optische Überprüfung auf Vorschäden und eine Lackschichtdickenmessung vorgenommen. Dabei wurden Nachlackierungen an folgenden Karosserieteilen festgestellt:

Tür vorne links

Tür hinten links

Seitenwand hinten links

Dachholm links

Ohne weitergehende Untersuchungen wurde nach dem Umfang der festgestellten Nachlackierungen und der Ausführungsqualität nach sachverständigem Ermessen (*kein*) merkantiler Minderwert angesetzt.

Die vorgefundenen Besichtigungsbedingungen waren ausreichend. Das Fahrzeug / Objekt wurde auf einer Hebebühne von unten besichtigt. Im Rahmen der Fahrzeug / Objektbesichtigung wurde ein Probelauf des Motors durchgeführt.

Für die Bearbeitung des Vorganges standen folgende Unterlagen zur Verfügung: - Fz-Schein/Zul.Beschein. Teil I
2 Hauptschlüssel, 0 Nebenschlüssel vorgelegt.

Fahrzeugdaten

Erstzulassung	18.03.2022	Letzte Zulassung	18.03.2022
Fahrzeugart	PKW	Hersteller	FORD
Typ / Verkaufsbez.	Fiesta 1.0 EcoBoost Hybrid S&S TITANIUM	Aufbauart	Limousine
Türen	5	Sitzplätze	5
Fahrzeug-Ident.-Nr.	WFOJXXGAHJNY06450	HSN / TSN	8566 / BUF
Schlüssel-Nr.	10216922	Km-Stand abgelesen	81531
Nächste HU §29 StVZO	03 / 2027	Energiequelle / Kraftstoff	Hybr.Benzin/E
Zylinderanzahl	3 / Reihenmotor	Leistung (kW)	92
Hubraum (ccm)	999	Schadstoffklasse:	EURO6;WLTP;AP;PI/CI; M, N1 I
Antriebsart	Frontantrieb	Getriebe / Gänge	Schaltgetriebe / 6
Felgen	Leichtmetall	Farbe	Silber-Metallic
Polster / Farbe	Stoff / Schwarz		

Es wird unterstellt, dass die Gesamtleistung dem abgelesenen Km-Stand entspricht.

Räder / Reifen

Achse	Reifenbezeichnung	Hersteller/Typ	Art	Profiltiefe
1 links	195 / 55 R 16 91 V	Michelin / Primacy 4+	S /O	5 mm
rechts	195 / 55 R 16 91 V	Michelin / Primacy 4+	S /O	5 mm
2 links	195 / 55 R 16 91 V	Michelin / Primacy 4+	S /O	5 mm
rechts	195 / 55 R 16 91 V	Michelin / Primacy 4+	S /O	5 mm
Ersatzrad m. Stahlfelge	175 / 65 R 14 86 T	Continental / Ecocontact 3	S /O	5 mm

S/ Sommer; /O Original; /F Runflat;

zusätzlicher Reifensatz

Reifenbezeichnung	Hersteller/Typ	Art	Profiltiefe
195 / 60 R 15 88 T	Firestone / Winterhawk 4	W /O	3 mm
195 / 60 R 15 88 T	Firestone / Winterhawk 4	W /O	4 mm
195 / 60 R 15 88 T	Firestone / Winterhawk 4	W /O	3 mm
195 / 60 R 15 88 T	Firestone / Winterhawk 4	W /O	3 mm

W/ Winter; /O Original;

Felgen: Leichtmetall

Serienausstattung

Serie: Airbag: Beifahrerairbag-Deaktivierung, Antiblockier-Bremssystem (ABS) mit elektronischer Bremskraftverteilung (EBD), Außenspiegel in Wagenfarbe lackiert, elektrisch einstellbar und beheizbar, Bereifung: 6 J x 15 Design-Räder mit 195/60 R 15 Reifen, Berganfahrassistent, Dachspoiler in Wagenfarbe lackiert, Drehzahlmesser, Dritte Bremsleuchte, Elektronisches Sicherheits- und Stabilitätsprogramm (ESP), Fahrerinformationssystem mit Bordcomputer, farbig, Fahrmodus-Schalter, selektiv, Fahrspur-Assistent inkl. Fahrspurhalte-Assistent, Fensterheber hinten, elektrisch, Fernlicht-Assistent, Ford ECO-Coach, Ford Easy Fuel, Gepäckraumabdeckung, Geschwindigkeitsbegrenzer, Geschwindigkeitsregelanlage, Getriebe: 6-Gang-Schaltgetriebe, Heckscheibenheizung, Heckscheibenwischer, Intelligentes Sicherheits-System, Isofix-Halterung, Klimaanlage mit automatischer Temperaturkontrolle, Kopfstützen 2 vorn und 3 hinten, höhenverstellbar, Lenkrad: Lenkrad 3-Speichen-Design, Lenkrad: Lenksäule, in Höhe und Reichweite einstellbar, Make-up-Spiegel in Fahrer- und Beifahrersonnenblende, Mittelkonsole vorn zusätzlich mit integrierter Armauflage, MyKey-Schlüsselsystem (individuell programmierbarer Zweitschlüssel), Müdigkeitswarner, Notbremslicht, Notruf-Assistent, Park-Pilot-System hinten, Polster: Stoff Anthrazit, Radio: Ford SYNC 3 Light mit AppLink und 8"-Touchscreen (20,3 cm Bildschirmdiagonale), Reifen-Reparatur-Set, Reifendruckkontrollsystem (TMPS - Tyre Pressure Monitoring System), Scheibenwischer-Intervallschaltung, variabel, Scheinwerfer-Assistent mit Tag/Nacht-Sensor, Scheinwerfer: LED-Scheinwerfer, Servolenkung elektro-mechanisch geschwindigkeitsabhängig, Sitze: Fahrersitz manuel höhenverstellbar, Sitze: Rücksitzlehne, Sitze: Sportsitze vorn, Start-Stopp-System, Teppichfußmatten vorn, Verkehrsschild-Erkennungssystem, Wegfahrsperrung, Zentralverriegelung, Zentralverriegelung mit 2 Fahrzeugschlüsseln mit Fernbedienung (1 Schlüssel klappbar)

Sonderausstattung

Code	Bezeichnung
D2XCM	Bereifung: 6,5 J x 16 Leichtmetallfelgen (4) mit 195/55 R 16 Reifen
D17BD	Bereifung: Reserverad, Stahlrad Lackierung: Sonderlackierung Metallic
ICFAQ	Navigation: Ford Navigationssystem inkl. Ford SYNC 3 Light mit AppLink, 8"-Touchscreen
AGNAC	Paket: Easy-Parking
AGWAB	Paket: Winter

Allgemeinzustand und Wartung

Abgesehen von den beschriebenen Schäden/Mängeln weist das Fahrzeug/Objekt einen, bezogen auf Alter und Nutzung, üblichen Gesamtzustand auf.

Wartungsnachweis: vollständig
letzte Wartung: am 06.05.2025 bei Kilometerstand 63.000

Nicht akzeptierter Zustand / Ausstehende Reparaturen

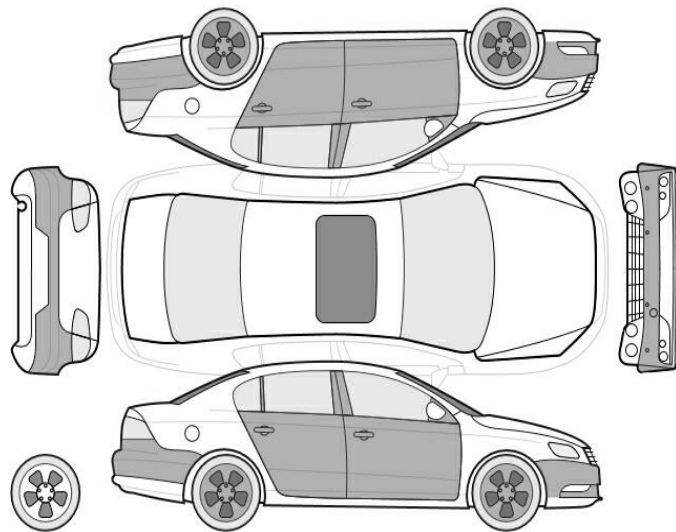

Bezeichnung des Schadens / Rep.-Weg

1. Fußmatte vorne links verschlissen, erneuern (Bild 31)
2. Stoßfänger vorne, eingedellt, instandsetzen und lackieren mit Lackaufbau (Bild 33, 34, 35, 36, 37, 38)
3. Tür hinten links Einstieg Lackierung, zerkratzt, lackieren mit Lackaufbau (Bild 29, 30)
4. Felge hinten links Lackierung, verschrammt, lackieren mit Lackaufbau (Bild 28)
5. Stoßfänger hinten Lackierung, zerkratzt, lackieren (Bild 27)
6. Felge hinten rechts Lackierung, zerkratzt, lackieren mit Lackaufbau (Bild 26)
7. Tür hinten rechts Lackierung, zerkratzt, polieren (Bild 23, 24, 25)
8. Tür vorne rechts Einstieg, eingedellt, smart repair (Bild 20, 21, 22)
9. Felge vorne rechts Lackierung, verschrammt, lackieren mit Lackaufbau (Bild 18, 19, 39)
10. Felge vorne links, verschrammt, lackieren mit Lackaufbau (Bild 17)
11. Felge vorne rechts, verschrammt, lackieren mit Lackaufbau (Bild 15, 16)

Akzeptierter Zustand / Gebrauchsspuren

Folgende Schäden sind in Anbetracht des Alters, der Laufleistung und dem Einsatzzweck als Gebrauchsspur einzustufen.

Bezeichnung des Schadens

Lenkradspange verschlissen, (Bild 14)
Tür vorne links Einstieg Lackierung, zerkratzt,
Gebrauchsspur (Bild 32)