

**Hersteller: Mercedes-Benz**  
**Auftragsnummer:**

**Modell: E 220 Bluetec**  
**FIN: WDD2122011B333377**

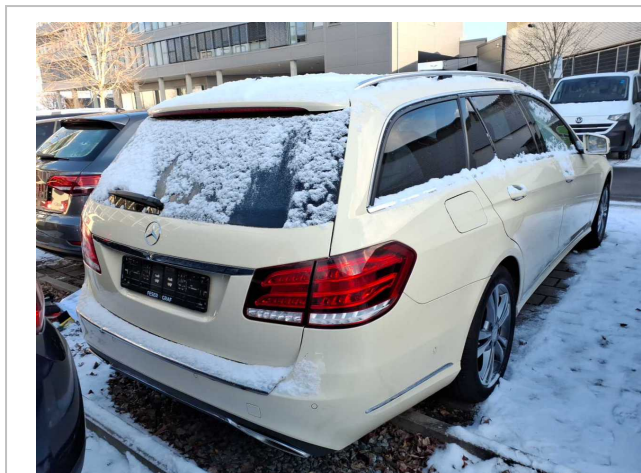

**Fahrzeugdaten**

Laufleistung	422.135 km	Besichtigungszustand	bedingt: Licht/Nässe/Schmutz
Erstzulassung	01.08.2016	Anzahl Besitzer	unbekannt
Hubraum (ccm)	2.143	Motorleistung (kw)	
Lackierung	Gelb	Polster / Farbe	Leder/Schwarz
Kraftstoffart	Diesel	Getriebe	Automatik
Probefahrt	nicht durchgeführt	Antriebsart	
Letzte Wartung		Anzahl Schlüssel	1

**Reifen**

Achsen Größe	Räder / Reifen	Hersteller	Profiltiefe
1. 245/45 R17 99Y	Sommerreifen auf Leichtmetall	Barum	7 / 7 mm
2. 245/45 R17 99Y	Sommerreifen auf Leichtmetall	Barum	7 / 7 mm

**Sachverständige Feststellungen**

Probefahrt	Es wurde bei der Besichtigung des Fahrzeuges keine Probefahrt/keine Rangierfahrt durchgeführt.
Wartungsnachweise	nicht vorhanden
Besichtigungszustand	Eine ordnungsgemäße Sichtprüfung der Lackierung und der Karosserie war wegen unzureichender Lichtverhältnisse/ Nässe oder Verschmutzung nur eingeschränkt möglich. Zur Untersuchung des Fahrzeuges standen keine Hubmittel bzw. Grube zur Verfügung. Aus diesem Grund war die Besichtigung der Fahrzeugunterseite nur begrenzt möglich.
Sonstiges	Komfortelektronik: i.o.  Keine Ausstattungsliste und Reparaturhistorie vorhanden Das Fahrzeug weist dem Alter und Laufleistung entsprechende Gebrauchsspuren auf.  Fahrzeug war zum Zeitpunkt der Besichtigung eingeschneit/Eis ggf. Folgekosten möglich

**Wertmindernde Faktoren**

Nr. Bauteilgruppe	Beschreibung
1 elektrisches System	Batterie (Fahrzeug startet nicht) - Befund festlegen - Diagnose durchführen



### Wertmindernde Faktoren

Nr.	Bauteilgruppe	Beschreibung
2	Interieur	Innenraum - beschädigt
3	Karosserie	Karosserie - beschädigt

### Fehlteile

#### Beschreibung

Ausrüstung - Fahrzeugschlüssel m. Fernb.

### Unfallschäden

Nr.	Unfall
1	Seite rechts

### Grundlage und Erläuterung zur Bewertung

Aus der gewöhnlichen Nutzung des Fahrzeugs entstandene, alters- und laufeleistungsentsprechende Abnutzung oder Gebrauchsspuren im üblichen Umfang sind in der vorliegenden Bewertung nicht gesondert dargestellt, ein gesonderter Abzug ist für diese nicht ausgewiesen.

Die Ermittlung des Fahrzeugzustands und sämtliche zu diesem getroffenen Feststellungen erfolgten ausschließlich auf der Grundlage einer äußeren Sichtprüfung, ohne Demontage oder Zerlegung von Bauteilen.

Für die unter Ausstattung angegebenen Fahrzeugmerkmale übernimmt TÜV SÜD keine Haftung in Bezug auf Inhalt und Vollständigkeit.



Abbildung 1: Innenraum vorne



Abbildung 2: Kombiinstrument



Abbildung 3: Kombiinstrument



Abbildung 4: Kombiinstrument



Abbildung 5: Kombiinstrument



Abbildung 6: Laderaum



Abbildung 7: FIN



Abbildung 8: Dokumente



Abbildung 9: Dokumente

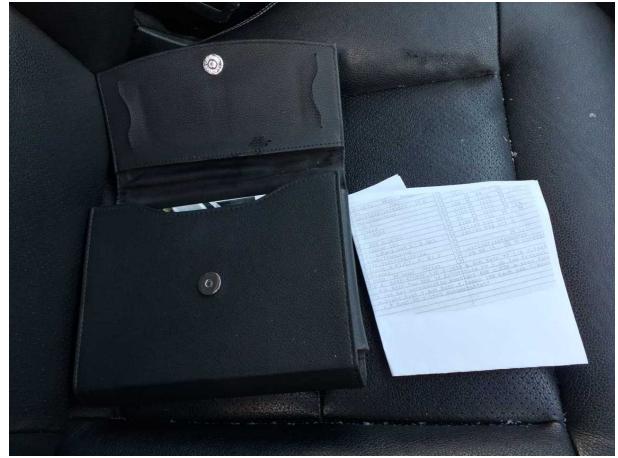

Abbildung 10: Dokumente

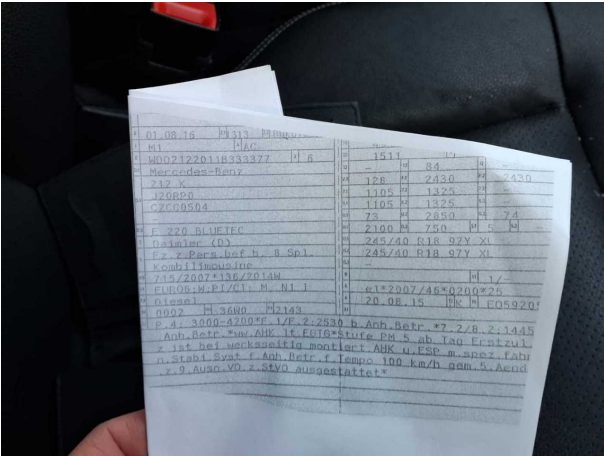

Abbildung 11: Sonstiges

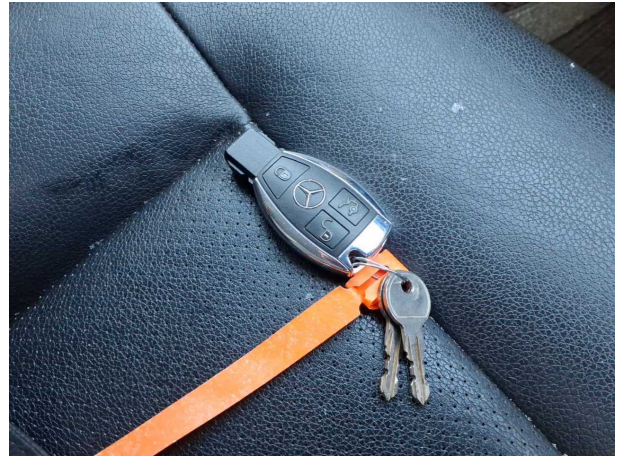

Abbildung 12: Sonstiges

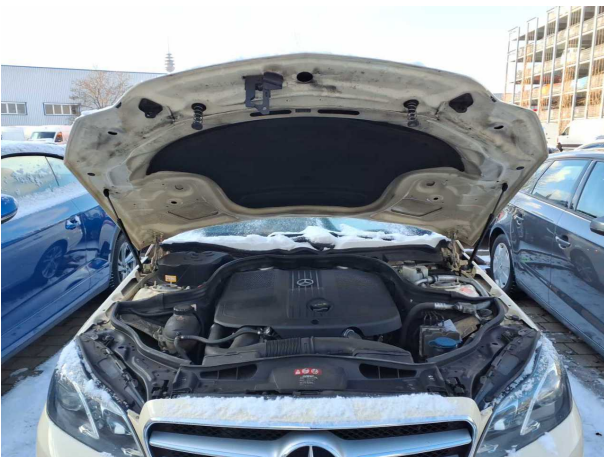

Abbildung 13: Sonstiges



Beschädigung 2: Interieur: Innenraum - beschädigt

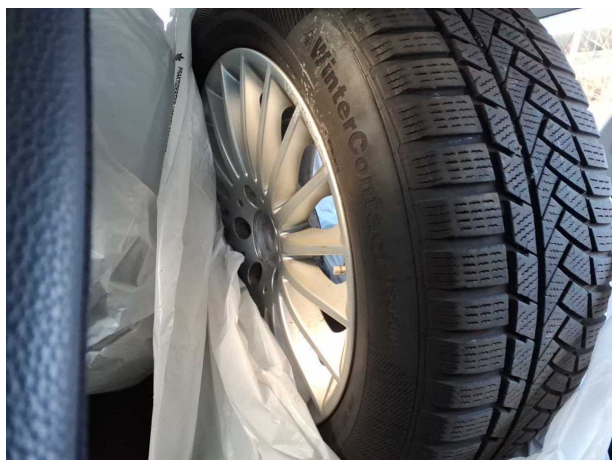
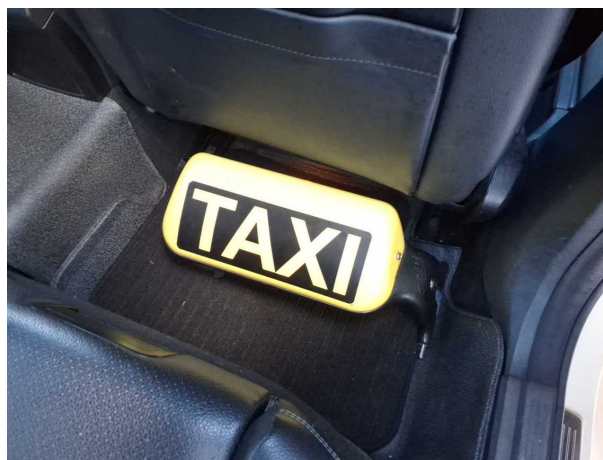
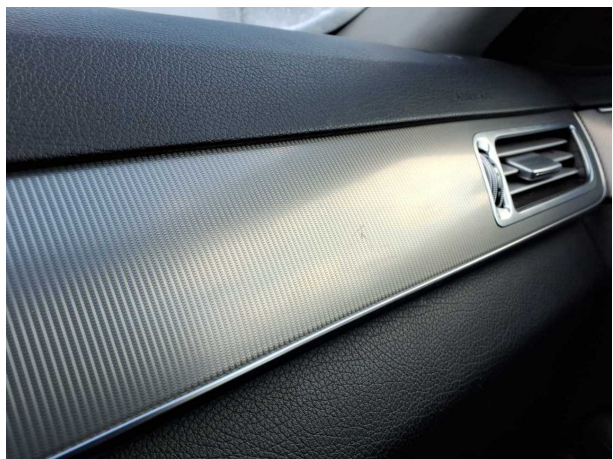

Beschädigung 2: Interieur: Innenraum - beschädigt



Beschädigung 2: Interieur: Innenraum - beschädigt



Beschädigung 3: Karosserie: Karosserie - beschädigt



Beschädigung 3: Karosserie: Karosserie - beschädigt



**Beschädigung 3:** Karosserie: Karosserie - beschädigt

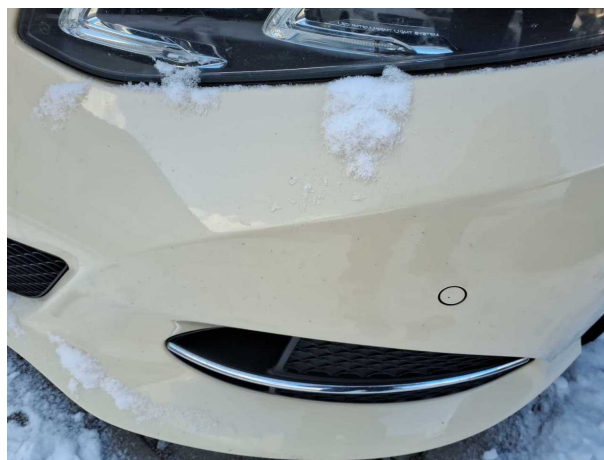

**Beschädigung 3:** Karosserie: Karosserie - beschädigt



**Beschädigung 3:** Karosserie: Karosserie - beschädigt



**Beschädigung 3:** Karosserie: Karosserie - beschädigt



**Beschädigung 3:** Karosserie: Karosserie - beschädigt



**Beschädigung 3:** Karosserie: Karosserie - beschädigt



**Beschädigung 3:** Karosserie: Karosserie - beschädigt



**Beschädigung 3:** Karosserie: Karosserie - beschädigt



**Beschädigung 3:** Karosserie: Karosserie - beschädigt



**Beschädigung 3:** Karosserie: Karosserie - beschädigt



**Beschädigung 3:** Karosserie: Karosserie - beschädigt



**Beschädigung 3:** Karosserie: Karosserie - beschädigt



**Beschädigung 3:** Karosserie: Karosserie - beschädigt



**Beschädigung 3:** Karosserie: Karosserie - beschädigt



**Beschädigung 3:** Karosserie: Karosserie - beschädigt



**Beschädigung 3:** Karosserie: Karosserie - beschädigt



**Beschädigung 3:** Karosserie: Karosserie - beschädigt



**Beschädigung 3:** Karosserie: Karosserie - beschädigt



**Beschädigung 3:** Karosserie: Karosserie - beschädigt



**Beschädigung 3:** Karosserie: Karosserie - beschädigt



**Beschädigung 3:** Karosserie: Karosserie - beschädigt



**Beschädigung 3:** Karosserie: Karosserie - beschädigt

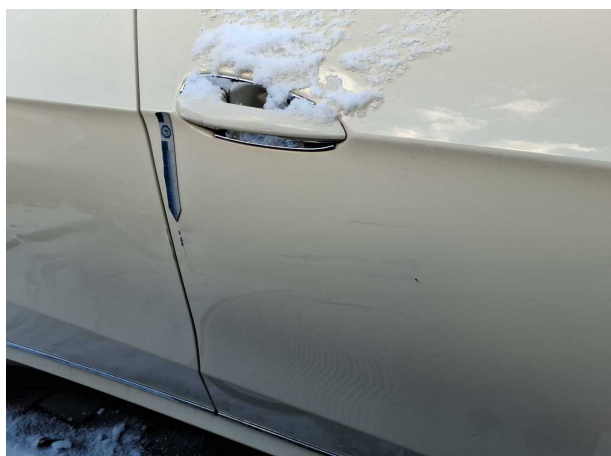

**Beschädigung 3:** Karosserie: Karosserie - beschädigt



**Beschädigung 3:** Karosserie: Karosserie - beschädigt



**Beschädigung 3:** Karosserie: Karosserie - beschädigt



**Beschädigung 3:** Karosserie: Karosserie - beschädigt



**Beschädigung 3:** Karosserie: Karosserie - beschädigt



**Beschädigung 3:** Karosserie: Karosserie - beschädigt



**Beschädigung 3:** Karosserie: Karosserie - beschädigt



**Beschädigung 3:** Karosserie: Karosserie - beschädigt



**Beschädigung 3:** Karosserie: Karosserie - beschädigt



**Beschädigung 3:** Karosserie: Karosserie - beschädigt



**Beschädigung 3:** Karosserie: Karosserie - beschädigt



**Beschädigung 3:** Karosserie: Karosserie - beschädigt

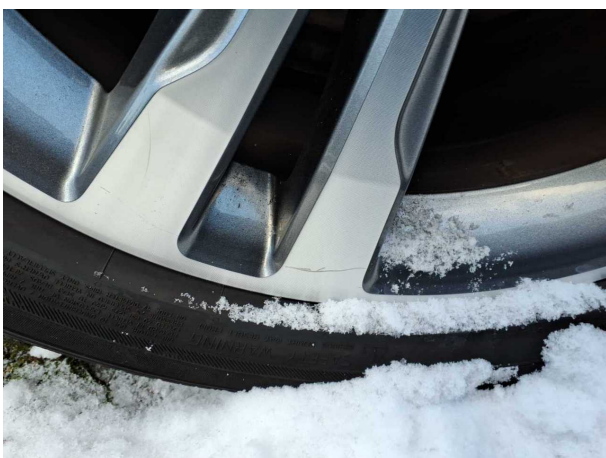

**Beschädigung 3:** Karosserie: Karosserie - beschädigt



**Beschädigung 3:** Karosserie: Karosserie - beschädigt



**Beschädigung 3:** Karosserie: Karosserie - beschädigt



**Beschädigung 3:** Karosserie: Karosserie - beschädigt



**Beschädigung 3:** Karosserie: Karosserie - beschädigt



**Beschädigung 3:** Karosserie: Karosserie - beschädigt

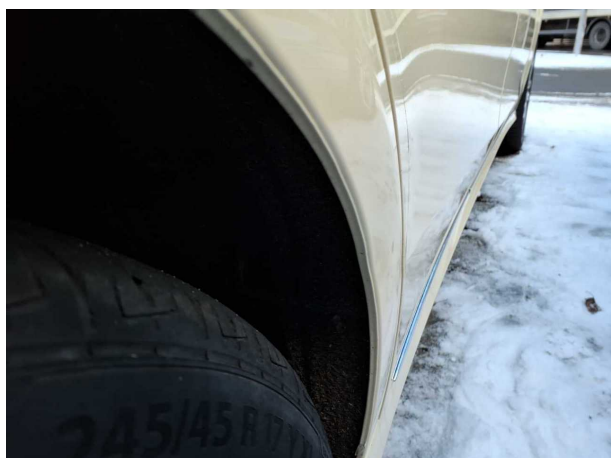

**Beschädigung 3:** Karosserie: Karosserie - beschädigt



Unfall 1: Seite rechts

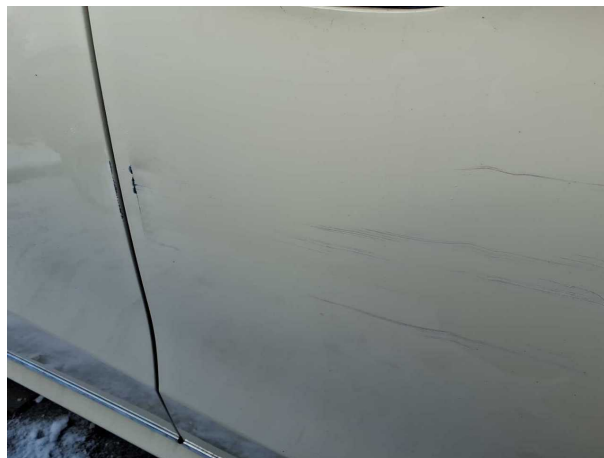

Unfall 1: Seite rechts



Unfall 1: Seite rechts