



W1N2436081N006816

Angaben zum Fahrzeug

| | | | |
|--------------------------|-------------------|-----------------------------------|-------------|
| Halter | | Besichtigungszustand | ausreichend |
| Kennzeichen | | Laufleistung (abgelesen) | 61.805 km |
| Hersteller | Mercedes-Benz | Restlauf bis Service | 82 Tag(e) |
| Typ/Modell | EQB 300 4MATIC | HU (Bericht lag nicht vor) | 09/2027 |
| Fahrgestellnummer | W1N2436081N006816 | Leistung / Hubraum | 139 kW |
| Erstzulassung | 01.06.2022 | Polster/Farbe | / |
| Letzte Wartung | | Lackierung | |
| Kraftstoffart | Elektro | Getriebe | Automatik |

Zustandsbericht

Wertmindernde Faktoren

| Nr. | Bauteilgruppe | Beschreibung |
|-----|-------------------|---|
| 1 | Unterlagen | HU Bescheinigung (fehlt) - erneuern |
| 2 | Unterlagen | Serviceheft (Wartungsnachweise fehlen) - kein Abzug |
| 3 | Heckklappe/-tür | Heckklappe - Delle(n) - sanft instandsetzen |
| 4 | Schweller rechts | Einstieg - Delle(n) - sanft instandsetzen |
| 5 | Seitenwand links | Einstieg - Delle / Lackschaden - Smart Repair |
| 6 | Seitenwand rechts | Seitenwand - verkratzt / verschürft - Smart Repair |

Gebrauchsspuren

| Nr. | Bauteilgruppe | Beschreibung |
|-----|---------------|--|
| 1 | Interieur | Innenraum - Abrieb - kein Abzug |
| 2 | Karosserie | Karosserie (Steinschläge) - Kratzer - kein Abzug |
| 3 | Verglasung | Frontscheibe - Steinschlag - kein Abzug |

Fehlteile

| Fehlteil |
|----------|
|----------|

Festgestellte Nachlackierungen

| Nr. | Ort |
|-----|-------------------------------------|
| 1 | Tür hinten rechts, Tür vorne rechts |

Hauptbereifung

| Achse | Reifengröße | Hersteller | Reifentyp | Profiltiefe | Verktgl. | Zul. |
|-------|-----------------|------------|--------------|-------------|----------|------|
| 1 | 235/55 R18 104H | Michelin | Winterreifen | 7mm - 7mm | i.O. | |
| 2 | 235/55 R18 104H | Michelin | Winterreifen | 7mm - 7mm | i.O. | |

TÜV SÜD Auto Service GmbH **Besichtigungsort**
Römeräcker 1 SAP Walldorf
76351 Linkenheim - Hochstetten 69190 Walldorf

Besichtigungsdatum: 19.06.2026
Protokollnummer: 46054049
Anlieferungsdatum: 19.06.2026



Zusatzbereifung

| Achse | Reifengröße | Hersteller | Reifentyp | Profiltiefe | Verktgl. | Zul. |
|-------|-----------------|-------------|--------------|-------------|----------|------|
| 1 | 235/55 R18 104T | Bridgestone | Sommerreifen | 6mm - 6mm | i.O. | |
| 2 | 235/55 R18 104T | Bridgestone | Sommerreifen | 6mm - 6mm | i.O. | |

Der Verschleißzustand sowie evtl. Schäden an der Bereifung sind wertmäßig berücksichtigt.

Bemerkungen

Keine Gewähr auf Vollständigkeit und
Richtigkeit der angezeigten Ausstattung.
Techn. Änderungen vorbehalten
Das Fahrzeug weist dem Alter, der Laufleistung und dem
Einsatzzweck entsprechende Gebrauchsspuren auf.
elektr. Komponenten geprüft, i. O.

Lackwerte geprüft, n. i. O.

TÜV SÜD Auto Service GmbH **Besichtigungsort**
Römeräcker 1 SAP Walldorf
76351 Linkenheim - Hochstetten 69190 Walldorf

Besichtigungsdatum: 19.06.2026
Protokollnummer: 46054049
Anlieferungsdatum: 19.06.2026



Angaben zum Fahrzeug

| | | | |
|--------------------------|-------------------|---------------------------------|-------------|
| Hersteller | Mercedes-Benz | Besichtigungszustand | ausreichend |
| Typ/Modell | EQB 300 4MATIC | Laufleistung (abgelesen) | 61.805 km |
| Fahrgestellnummer | W1N2436081N006816 | Erstzulassung | 01.06.2022 |

Angaben zum Auftrag:

Auftragsgemäß erfolgte die Fahrzeugzustandsbewertung in demontagefreien Zustand.

Fahrzeug-Identifizierung:

Die Fahrzeug-Identifizierungsnummer (FIN) wurde am Fahrzeug abgelesen und die Übereinstimmung im Verlauf der Besichtigung durch den Unterzeichner mit den vorgelegten Unterlagen festgestellt.

Besichtigungsbedingungen:

Die Besichtigungsbedingungen waren zur Beurteilung des Fahrzeuges ausreichend.

Allgemeinzustand:

Das Fahrzeug weist dem Alter und Einsatzzweck entsprechende Gebrauchsspuren auf.

Übersichtsfotos



Abbildung 1: Schräg vorne



Abbildung 2: Schräg vorne



Abbildung 3: Schräg hinten



Abbildung 4: Schräg hinten



Abbildung 5: Innenraum



Abbildung 6: Innenraum



Abbildung 7: Innenraum

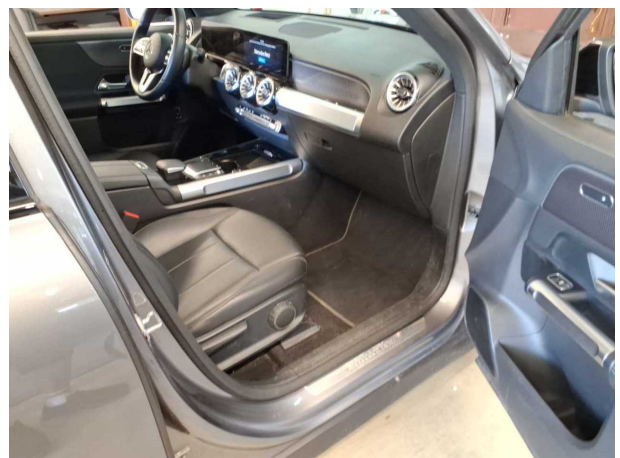

Abbildung 8: Innenraum



Abbildung 9: Innenraum



Abbildung 10: Sonstiges



Abbildung 11: Sonstiges



Abbildung 12: Sonstiges



Abbildung 13: Sonstiges

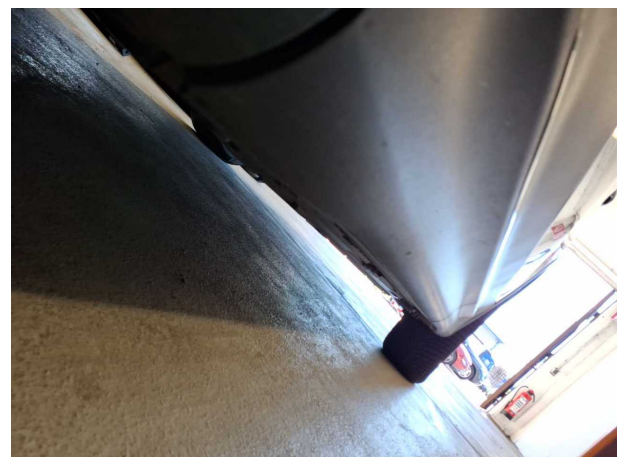

Abbildung 14: Sonstiges



Abbildung 15: Sonstiges



Abbildung 16: Sonstiges



Abbildung 17: Sonstiges



Abbildung 18: Sonstiges

TÜV SÜD Auto Service GmbH **Besichtigungsort**
Römeräcker 1 SAP Walldorf
76351 Linkenheim - Hochstetten 69190 Walldorf

Besichtigungsdatum: 19.06.2026
Protokollnummer: 46054049
Anlieferungsdatum: 19.06.2026



Abbildung 19: Sonstiges

Beschädigungsfotos



Beschädigung #3: Heckklappe/-tür: Heckklappe - Delle(n) - sanft instandsetzen

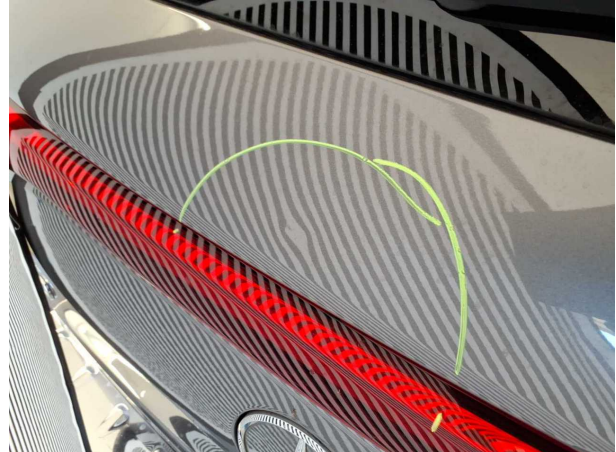

Beschädigung #3: Heckklappe/-tür: Heckklappe - Delle(n) - sanft instandsetzen



Beschädigung #4: Schweller rechts: Einstieg - Delle(n) - sanft instandsetzen



Beschädigung #4: Schweller rechts: Einstieg - Delle(n) - sanft instandsetzen



Beschädigung #5: Seitenwand links: Einstieg - Delle / Lackschaden - Smart Repair

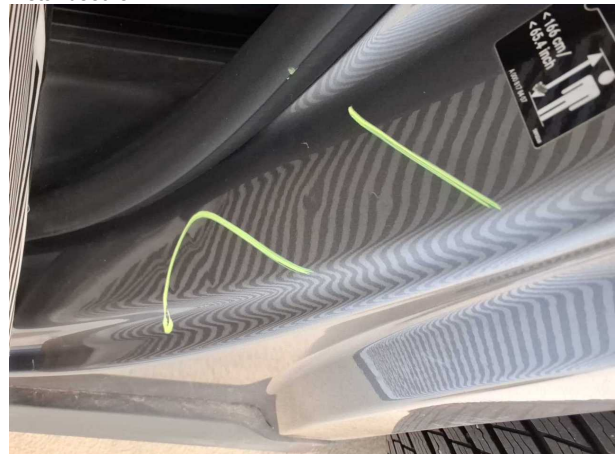

Beschädigung #5: Seitenwand links: Einstieg - Delle / Lackschaden - Smart Repair

TÜV SÜD Auto Service GmbH
Römeräcker 1
76351 Linkenheim - Hochstetten

Besichtigungsort
SAP Walldorf
69190 Walldorf

Besichtigungsdatum: 19.06.2026
Protokollnummer: 46054049
Anlieferungsdatum: 19.06.2026



Beschädigung #6: Seitenwand rechts: Seitenwand - verkratzt / verschürft - Smart Repair



Beschädigung #6: Seitenwand rechts: Seitenwand - verkratzt / verschürft - Smart Repair



Nachlackierungsfotos



Nachlackierung 1: Tür hinten rechts, Tür vorne rechts



Nachlackierung 1: Tür hinten rechts, Tür vorne rechts



Checkliste

| Vorhanden | Name |
|--------------------------|---------------------------------|
| <input type="checkbox"/> | ABE |
| <input type="checkbox"/> | Abschleppöse |
| <input type="checkbox"/> | Anhängekupplung abnehmbar |
| <input type="checkbox"/> | Antenne |
| <input type="checkbox"/> | Bordbuchmappe |
| <input type="checkbox"/> | Bordwerkzeug |
| <input type="checkbox"/> | Consumer Kabelkit |
| <input type="checkbox"/> | Fernbedienung Standheizung |
| <input type="checkbox"/> | Ladekabel |
| <input type="checkbox"/> | Laderaumabdeckung / Rollo |
| <input type="checkbox"/> | Leichtmetallfelgensatz komplett |
| <input type="checkbox"/> | Navigations Datenträger |
| <input type="checkbox"/> | Schlüssel Anhängerkupplung |
| <input type="checkbox"/> | Serviceheft |
| <input type="checkbox"/> | Tirefit Füllmittel |
| <input type="checkbox"/> | Tirefit komplett |
| <input type="checkbox"/> | Tirefit Kompressor |
| <input type="checkbox"/> | Windschott |

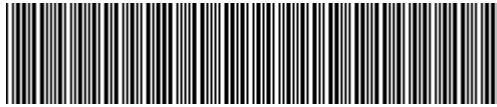

W1N2436081N006816

Vehicle details

| | | | |
|-------------------------------|-------------------|--------------------------------------|------------|
| Operator | | Inspection condition | sufficient |
| License number | | Mileage (Read) | 61,805 km |
| Manufacturer | Mercedes-Benz | Next maintenance in | 82 Tag(e) |
| Type / Model | EQB 300 4MATIC | Main inspection (Report not on hand) | 09/2027 |
| Vehicle Identification number | W1N2436081N006816 | Power / Engine displacement | 139 kW |
| First registration | 1 Jun 2022 | Upholstery/Colour | / |
| Last maintenance | | Paintwork | |
| Fuel type | Electric | Gearbox | Automatic |

Zustandsbericht

Value reducing factors

| No. | Component group | Description |
|-----|------------------------------|--|
| 1 | Documents | Main inspection certificate (Fehlt) - Replace |
| 2 | Documents | Service book (Wartungsnachweise fehlen) - No deduction |
| 3 | Boot lid / rear door | Boot lid - dent(s) - Smooth repair work |
| 4 | Sill - right side | Sill - dent(s) - Smooth repair work |
| 5 | Side panel - rear left side | Sill - Dent / paintcoat damage - Smart repair |
| 6 | Side panel - rear right side | Side panel - Scratched - Smart repair |

Wear and tear

| No. | Component group | Description |
|-----|-----------------|--|
| 1 | Interior | Interior - Abrasion - No deduction |
| 2 | Body | Body (Steinschläge) - Scratch(es) - No deduction |
| 3 | Vehicle glazing | Windscreen - Stone chips - No deduction |

Missing parts

Missing part

Detected repainting

| No. | Location |
|-----|---|
| 1 | Door - rear right side, Door - front right side |

Main tyres

| Axle | Tyre size | Manufacturer | Type of tyre | Tread depth | Roadworthy | Permissibility |
|------|-----------------|--------------|--------------|-------------|------------|----------------|
| 1 | 235/55 R18 104H | Michelin | Winter tyres | 7mm - 7mm | o.k. | |
| 2 | 235/55 R18 104H | Michelin | Winter tyres | 7mm - 7mm | o.k. | |

TÜV SÜD Auto Service GmbH
Römeräcker 1
76351 Linkenheim - Hochstetten

Inspection location
SAP Walldorf
69190 Walldorf

Inspection date: 19 Jun 2026
Protocol number: 46054049
Delivery date: 19 Jun 2026



Additional tyres

| Axle | Tyre size | Manufacturer | Type of tyre | Tread depth | Roadworthy | Permissibility |
|------|-----------------|--------------|--------------|-------------|------------|----------------|
| 1 | 235/55 R18 104T | Bridgestone | Summer tyres | 6mm - 6mm | o.k. | |
| 2 | 235/55 R18 104T | Bridgestone | Summer tyres | 6mm - 6mm | o.k. | |

The wear and tear condition and possible damages to the tyres are considered in the value.

Comments

Keine Gewähr auf Vollständigkeit und
Richtigkeit der angezeigten Ausstattung.
Techn. Änderungen vorbehalten
Das Fahrzeug weist dem Alter, der Laufleistung und dem
Einsatzzweck entsprechende Gebrauchsspuren auf.
elektr. Komponenten geprüft, i. O.

Lackwerte geprüft, n. i. O.

TÜV SÜD Auto Service GmbH
Römeräcker 1
76351 Linkenheim - Hochstetten

Inspection location
SAP Walldorf
69190 Walldorf

Inspection date: 19 Jun 2026
Protocol number: 46054049
Delivery date: 19 Jun 2026



Vehicle details

| | | | |
|--------------------------------------|-------------------|-----------------------------|------------|
| Manufacturer | Mercedes-Benz | Inspection condition | sufficient |
| Type / Model | EQB 300 4MATIC | Mileage (Read) | 61,805 km |
| Vehicle Identification number | W1N2436081N006816 | First registration | 1 Jun 2022 |

Details of the order:

In accordance with the contract, the evaluation of vehicle's condition was performed without the vehicle being disassembled.

Vehicle identification:

The vehicle identification number (VIN) was read from the vehicle and its conformity with the submitted documents was confirmed by the undersigned during the inspection.

Inspection conditions:

The inspection conditions were sufficient for the assessment of the vehicle.

General condition:

The vehicle shows traces of wear and tear corresponding to its age and purpose



Overview pictures



Figure 1: Diagonal front



Figure 2: Diagonal front



Figure 3: Diagonal rear



Figure 4: Diagonal rear



Figure 5: Interior

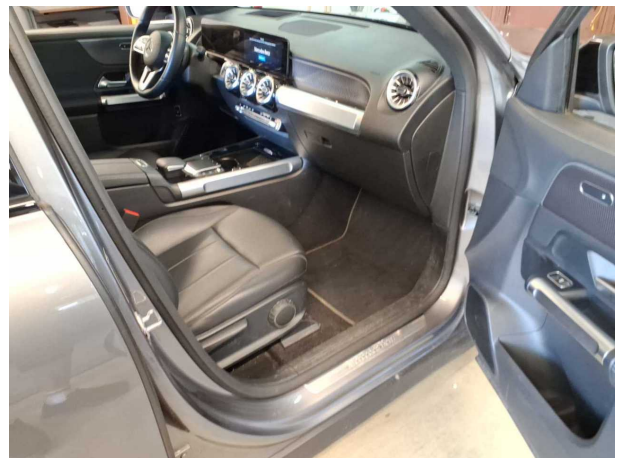

Figure 6: Interior



Figure 7: Interior



Figure 8: Interior



Figure 9: Interior



Figure 10: Misc.



Figure 11: Misc.

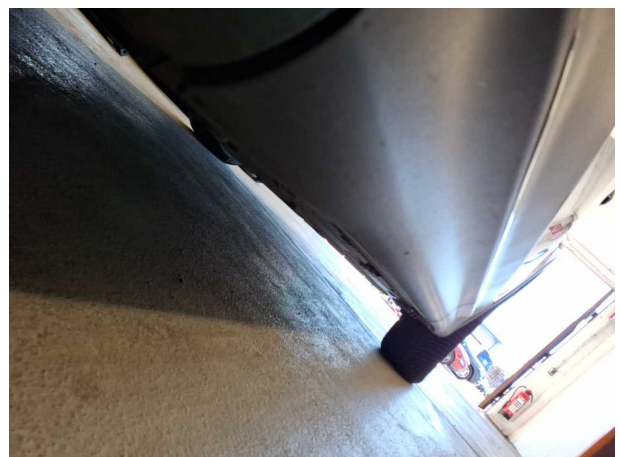

Figure 12: Misc.



Figure 13: Misc.

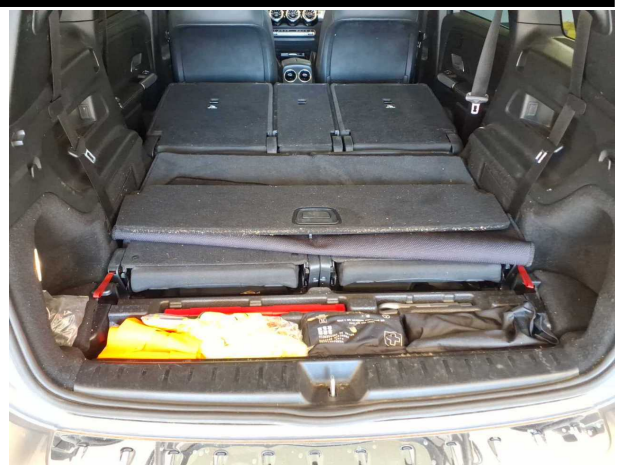

Figure 14: Misc.



Figure 15: Misc.



Figure 16: Misc.

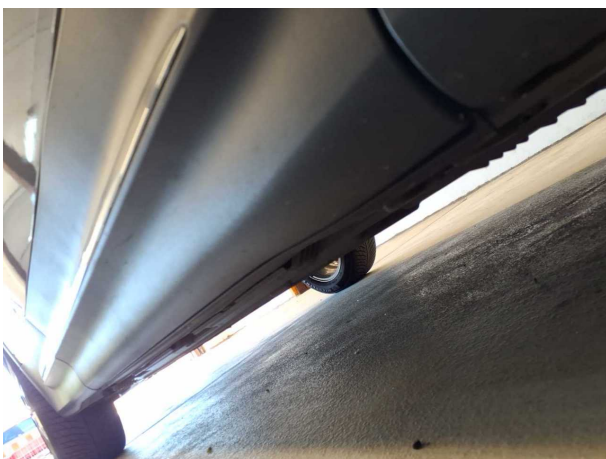

Figure 17: Misc.



Figure 18: Misc.

TÜV SÜD Auto Service GmbH
Römeräcker 1
76351 Linkenheim - Hochstetten

Inspection location
SAP Walldorf
69190 Walldorf

Inspection date: 19 Jun 2026
Protocol number: 46054049
Delivery date: 19 Jun 2026



Figure 19: Misc.

Pictures of damage



Damage #3: Boot lid / rear door: Boot lid - dent(s) - Smooth repair work



Damage #3: Boot lid / rear door: Boot lid - dent(s) - Smooth repair work



Damage #4: Sill - right side: Sill - dent(s) - Smooth repair work



Damage #4: Sill - right side: Sill - dent(s) - Smooth repair work



Damage #5: Side panel - rear left side: Sill - Dent / paintcoat damage - Smart repair

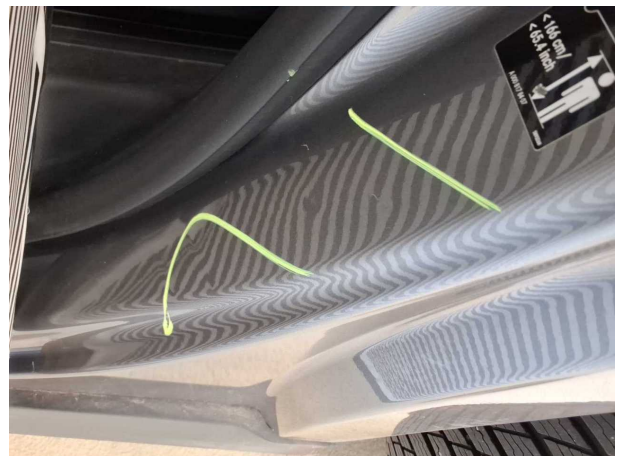

Damage #5: Side panel - rear left side: Sill - Dent / paintcoat damage - Smart repair

TÜV SÜD Auto Service GmbH
Römeräcker 1
76351 Linkenheim - Hochstetten

Inspection location
SAP Walldorf
69190 Walldorf

Inspection date: 19 Jun 2026
Protocol number: 46054049
Delivery date: 19 Jun 2026



Damage #6: Side panel - rear right side: Side panel - Scratched - Smart repair



Damage #6: Side panel - rear right side: Side panel - Scratch... - Smart repair

TÜV SÜD Auto Service GmbH
Römeräcker 1
76351 Linkenheim - Hochstetten

Inspection location
SAP Walldorf
69190 Walldorf

Inspection date: 19 Jun 2026
Protocol number: 46054049
Delivery date: 19 Jun 2026



Pictures of repainting



Repainting 1: Door - rear right side, Door - front right side



Repainting 1: Door - rear right side, Door - front right side

03.07.2026

Fahrzeugbeschreibung

Fahrzeug: **MERCEDES EQB EQB 300 4MATIC Sports Utility Vehicle 5-türig 0 ccm 228 PS / 168 KW Elektrisch Automatik**

| | | | |
|------------------------|--------------|---------------------|-------------------|
| Amtliches Kennzeichen: | HD -AR 0560E | Fahrgestell-Nummer: | W1N2436081N006816 |
| Vertrags-Nummer: | 62020081 | Erstzulassung: | 01.06.2022 |
| Internes KZ: | 15049457 | Kilometer-Stand: | 0 |

Unfall/Schaden: Dem Verkäufer wurden keine unfallbedingten Beschädigungen am Fahrzeug angezeigt.

Ausstattung:

MERCEDES EQB EQB 300 4MATIC Sports Utility Vehicle 5-türig 0 ccm 228 PS / 168 KW Elektrisch Automatik

Lackierung: _____ Polsterung: _____ Telefontyp: _____

Listenpreis ohne Sonderausstattung in EUR (vor Mwst.) **0,00**

Sonderausstattung in EUR (vor Mwst.):

Listenpreis gesamt in EUR (vor Mwst.) **0,00**

Technische Daten

(Angaben basieren auf Herstellerangaben*)

| | | | |
|---------------------------|---|-----------------------------|--------|
| Fahrzeug: | MERCEDES EQB EQB 300 4MATIC Sports Utility Vehicle5-türig 0 ccm 228 PS / 168 KW Elektrisch Automatik | | |
| Modelljahr: | 2022 | | |
| kW / PS: | 168 / 228 | Hubraum: | 0 |
| Getriebe: | Automatik | Anzahl Gänge: | 1 |
| Emissionsgruppe: | | CO2 (g/km): | 0 |
| durchschn. Verbr./100 Km: | 0,0000 | Tankinhalt: | 0 |
| Max. Km/h: | 160 | Beschl. 0-100 Km/h in Sec.: | 8,0000 |
| Leergewicht (kg): | 2175 | zul. Gewicht (kg): | 2580 |

* Angaben ohne Gewähr

Unfall-/Schadenspiegel

Vertrags-Nummer: 62020081
Amtliches Kennzeichen: HD -AR 0560E
Übersicht erstellt am: 03.07.2026

Für das Fahrzeug gem. o.g. Leasingvertrag, Fahrzeugtyp

MERCEDES EQB EQB 300 4MATIC Sports Utility Vehicle5-türig 0 ccm 228 PS / 168 KW Elektrisch Automatik

wurden uns während der Vertragslaufzeit nachfolgende Beschädigungen angezeigt:

| <i>Datum</i> | <i>SNR</i> | <i>Verursacher</i> | <i>Beschädigung</i> | <i>Reparatur erfolgt *</i> | <i>Gutachten vorhanden *</i> |
|--------------|------------|--------------------|---|----------------------------|------------------------------|
| 11.02.2025 | 9059924270 | Eigenverschulden | Tür vorne Beifahrerseite Tür hinten Beifahrerseite | Ja | Nein |
| 07.11.2024 | 9059907420 | Eigenverschulden | Parksensor vorne Beifahrerseite | Ja | Nein |

* Sofern für eine Schadennummer mehrere Beschädigungen angegeben sind, gilt der Eintrag in dieser Spalte für die gesamte Schadennummer.

Unfall-/Schadenspiegel zur Kenntnis genommen:

Datum und Unterschrift Käufer

Wartungsreport

Vertrags-Nummer: 62020081
Amtliches Kennzeichen: HD -AR 0560E
Übersicht erstellt am: 03.07.2026

Für das Fahrzeug gem. o.g. Leasingvertrag, Fahrzeugtyp

MERCEDES EQB EQB 300 4MATIC Sports Utility Vehicle5-türig 0 ccm 228 PS / 168 KW Elektrisch Automatik

wurden uns während der Vertragslaufzeit nachfolgende Wartungen angezeigt:

| <i>Datum</i> | <i>Km-Stand</i> | <i>Art der Wartung</i> |
|--------------|-----------------|------------------------|
|--------------|-----------------|------------------------|

Wartungsreport zur Kenntnis genommen:

Datum und Unterschrift Käufer