



Bild 1 : Diagonal von vorne



Bild 2 : Diagonal von hinten



Bild 3 : Fahrzeuginnenraum durch die Beifahrertür

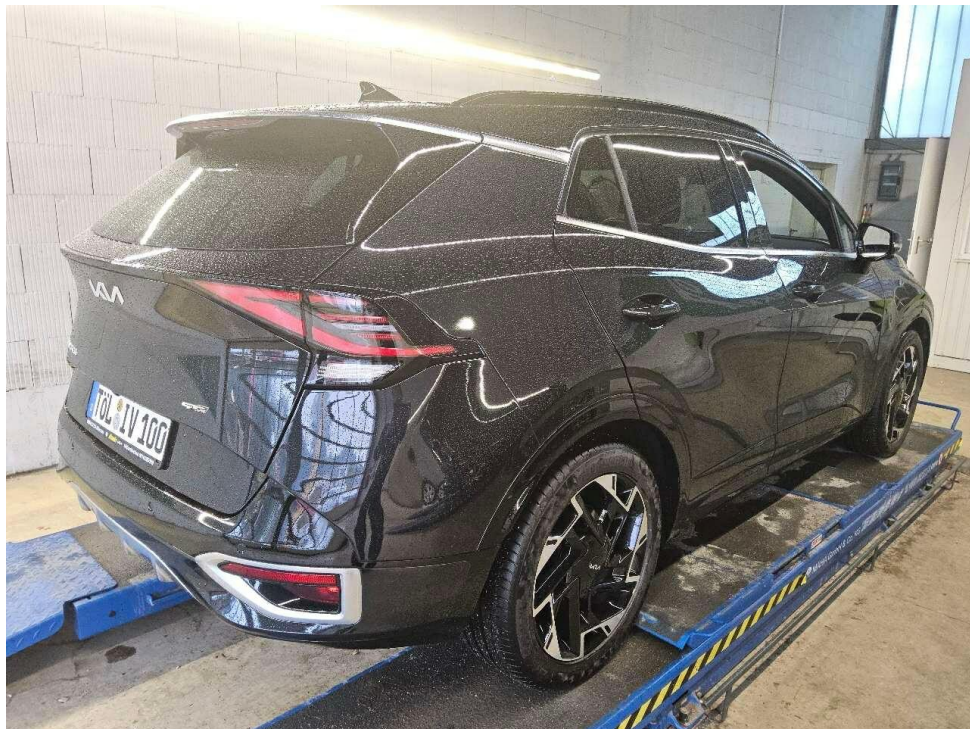

Bild 4 : Kombiinstrument (betriebsbereit) mit Km-Stand

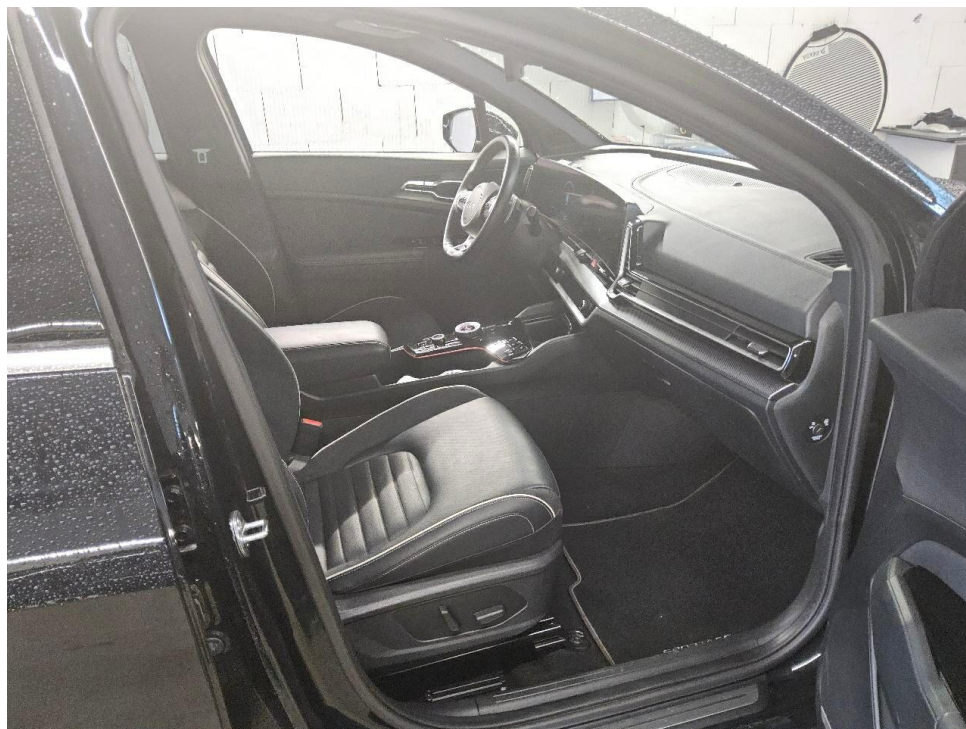

Bild 5 : Schlüssel und ggfls. Serviceheft, Navi-CD



Bild 6 : Wartungsnachweis



Bild 7 : Tür vorne links Einstieg, verschrammt, smart repair

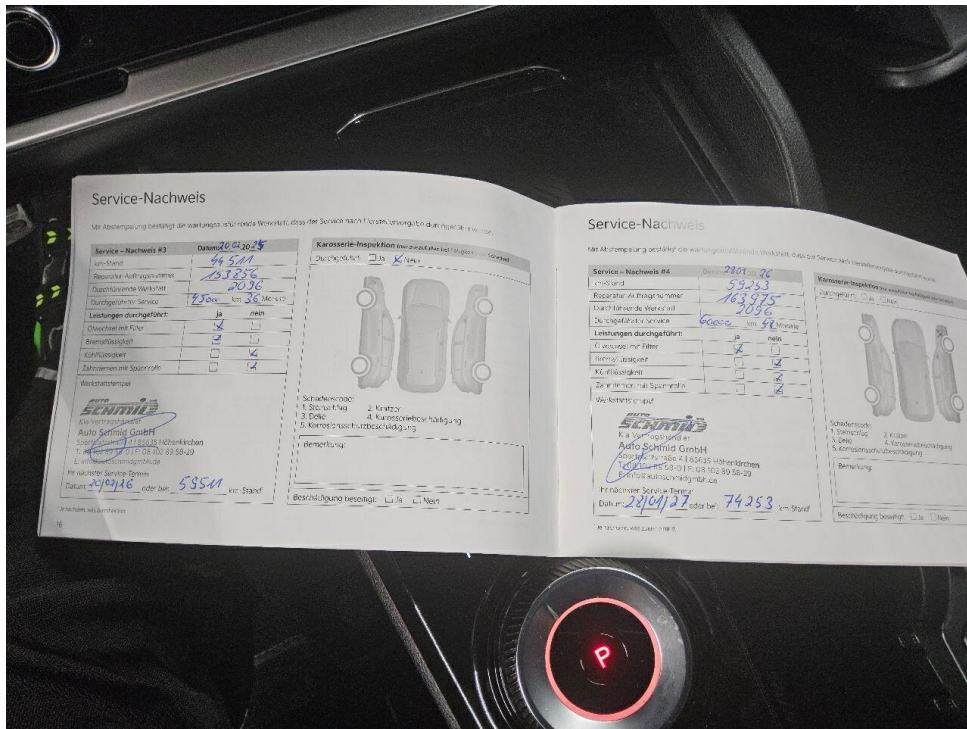

Bild 8 : Tür vorne links Einstieg, verschrammt, smart repair

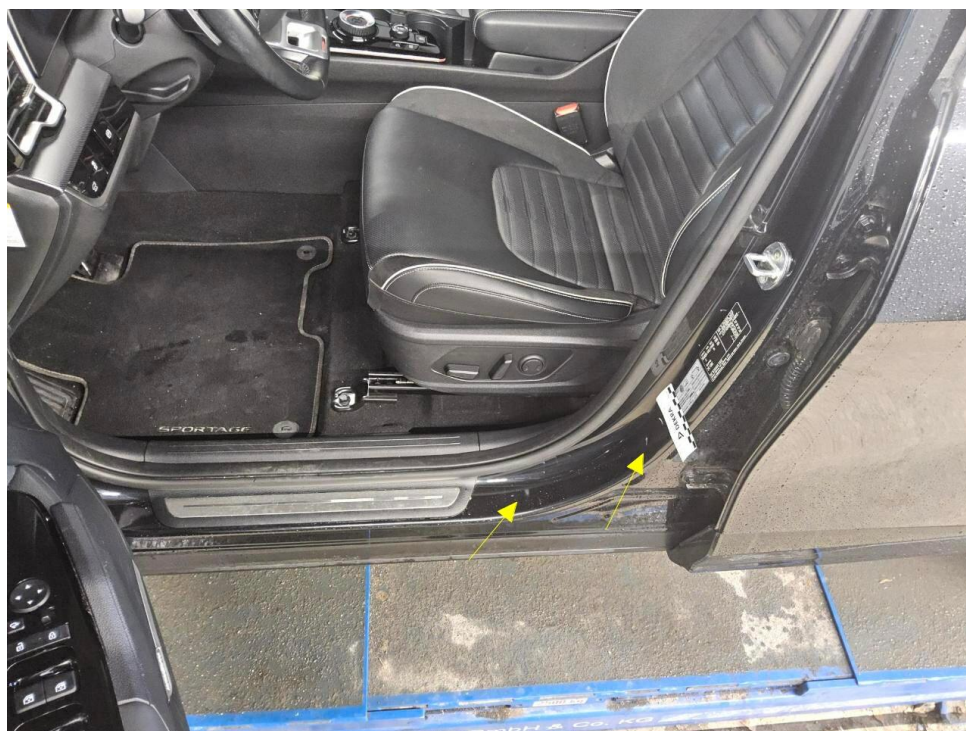

Bild 9 : Tür vorne links Einstieg, verschrammt, smart repair

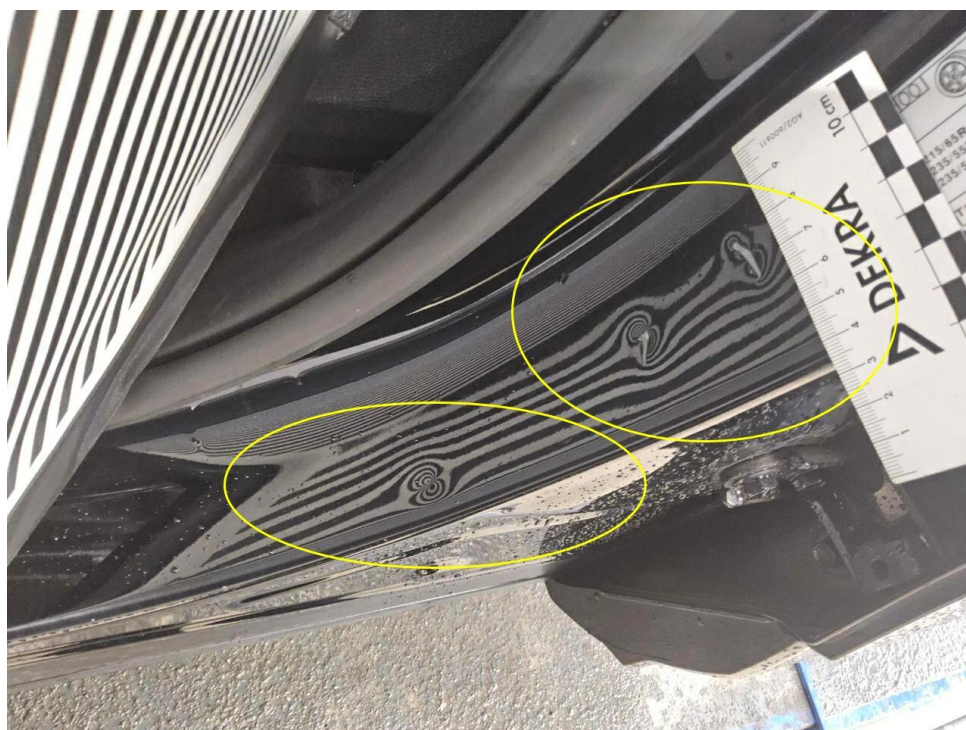

Bild 10 : Frontscheibe, Steinschlag, Gebrauchsspur



Bild 11 : Frontscheibe, Steinschlag, Gebrauchsspur

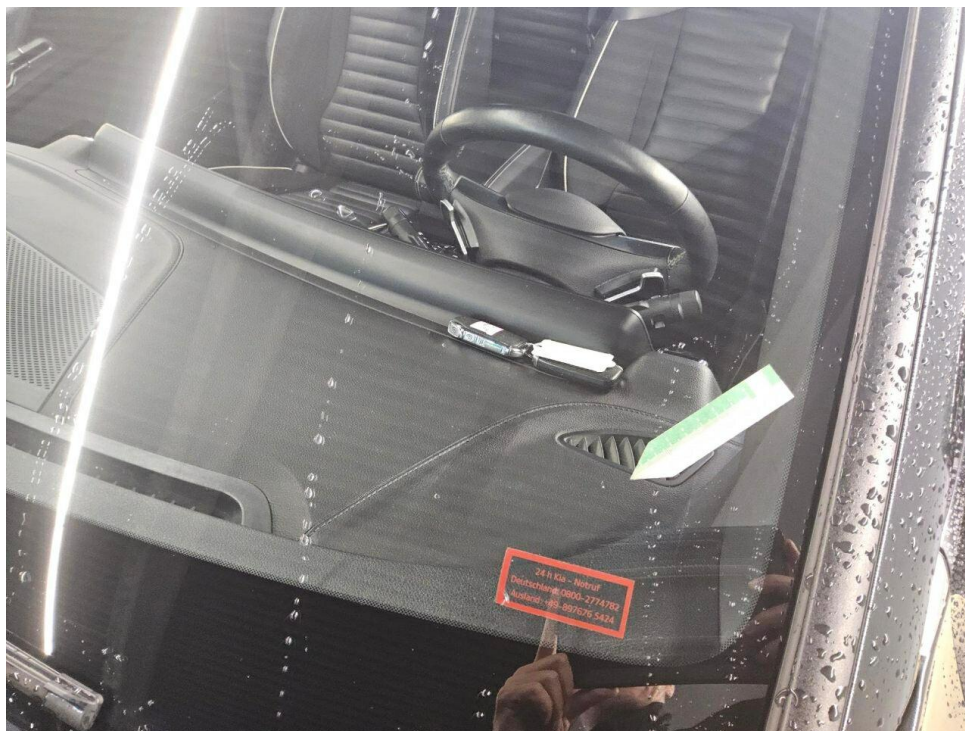

Bild 12 : Motorhaube Lackierung, zerkratzt, Gebrauchsspur

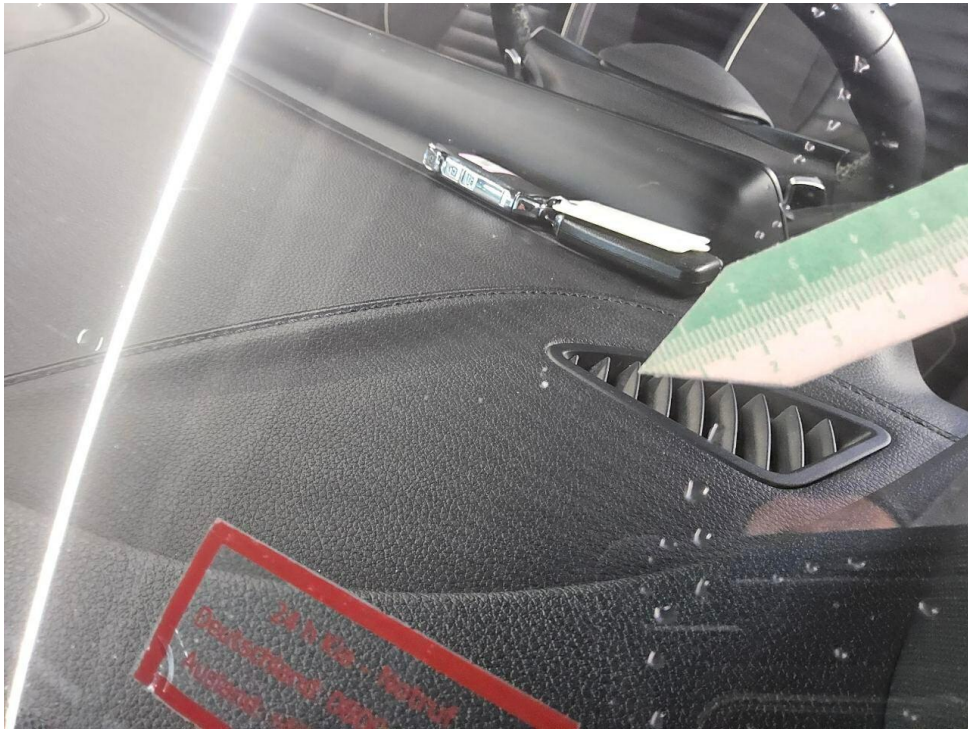

Bild 13 : Motorhaube Lackierung, zerkratzt, Gebrauchsspur



Bild 14 : Tür hinten rechts Einstieg, eingedellt, drücken



Bild 15 : Tür hinten rechts Einstieg, eingedellt, drücken

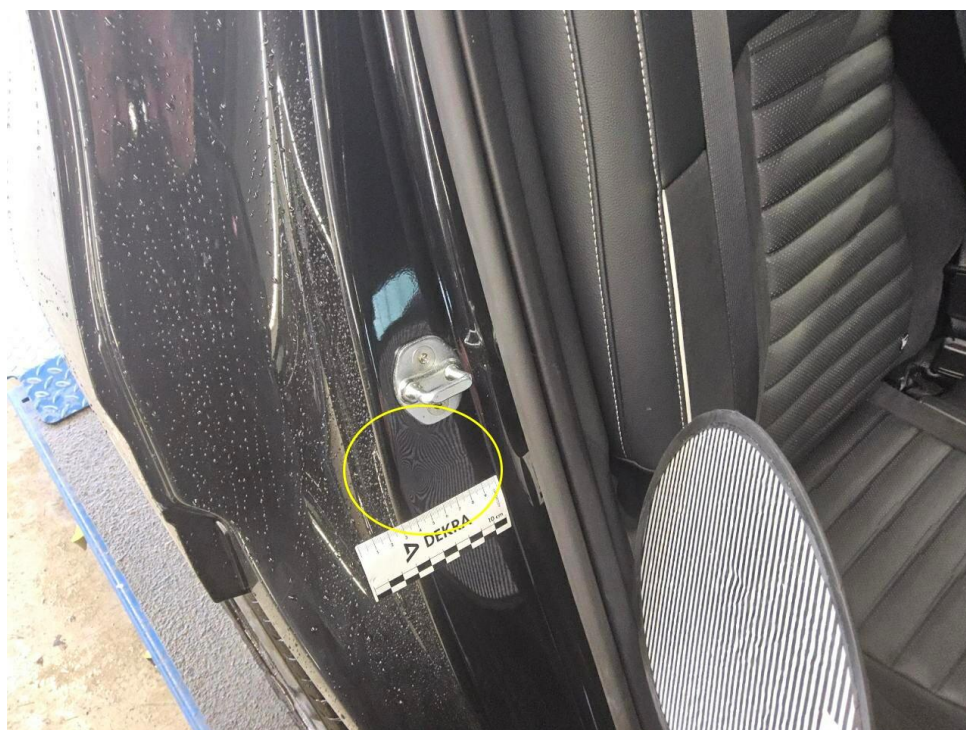

Bild 16 : Stirnwand, Dämmmatte zerrissen



Bild 17 : Stirnwand, Dämmmatte zerrissen



Bild 18 : Türrahmen vorne links eingedellt



Bild 19 : Türrahmen vorne links eingedellt



Bild 20 : Stoßfänger hinten, Unterteil zerkratzt

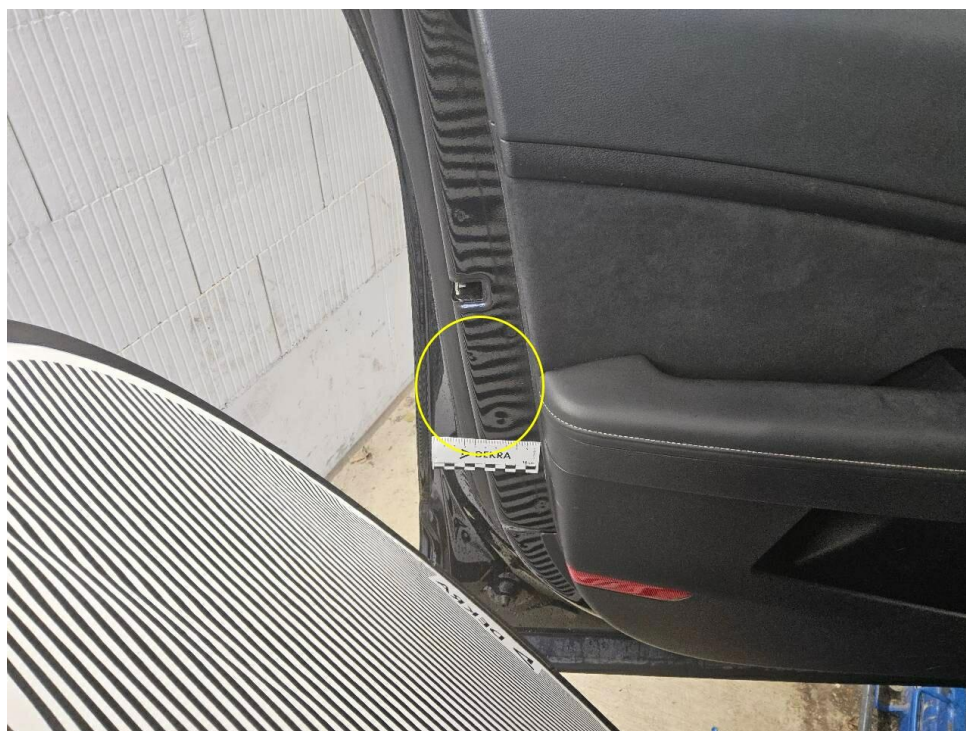

Bild 21 : Stoßfänger hinten, Unterteil zerkratzt



Bild 22 : Stoßfänger hinten, Unterteil zerkratzt

DEKRA Automobil GmbH
Anton-Ditt-Bogen 1a, 80939 München

Allane SE Rückgabeabteilung
Parkring 33
85748 Garching b.München

DEKRA Automobil GmbH
Niederlassung München
Anton-Ditt-Bogen 1a
80939 München
Telefon 089 / 31690-0
Fax 089 / 31690-222
E-Mail
muenchen-nord.automobil@dekra.com



Ansprechpartner:
Stipan Dilber
Tel. direkt 089 31690-0

Bewertungsgutachten

Kennzeichen

TÖL IV100

FIN

U5YPX81BHNL040850

| | |
|--------------------|--|
| Vertragsnummer | 292172 |
| Auftragsnummer | ELSRM004398 |
| Rahmenkostenstelle | RDA |
| Auftraggeber | Allane SE Rückgabeabteilung, Parkring 33, 85748 Garching b.München |
| Ihr Auftrag vom | 09.06.2026 |
| Besichtigung | 12.06.2026 um 10:30 Uhr DEKRA Automobil GmbH Rücknahmezentrum München-Lochhausen, Lochhausener Str. 207, 81249 München |

Zusammenfassung und Ergebnis

Die auf den 12.06.2026 bezogene Bewertung des vorstehend beschriebenen Fahrzeuges / Objekts hat auf der Basis der gültigen Marktbeobachtung der DAT Deutschland sowie unter Berücksichtigung aller sonstigen wertbeeinflussenden Faktoren zu folgendem Ergebnis geführt.

| | ohne MwSt. | mit 19% MwSt. |
|--|---------------|---------------|
| Händlerereinkaufswert (bei Regelbesteuerung) | 20.781,51 EUR | 24.730,00 EUR |
| Händlerverkaufswert (bei Regelbesteuerung) | 23.655,46 EUR | 28.150,00 EUR |

Auftrag

Entsprechend Ihres Auftrages vom 09.06.2026 wurde ein Bewertungsgutachten zum Händlereinkaufswert und -verkaufswert erstellt. Auftragsgemäß erfolgt die Bewertung zum Stichtag 12.06.2026.

Besichtigung

Die Besichtigung erfolgte am 12.06.2026 um 10:30 Uhr durch Herrn Stipan Dilber bei DEKRA Automobil GmbH Rücknahmезentrum München-Lochhausen, Lochhausener Str. 207, 81249 München, ohne Anwesenheit einer bevollmächtigten Person.

Das Fahrzeug / Objekt war zum Zeitpunkt der Besichtigung nass, wodurch es nur in eingeschränktem Umfang in Augenschein genommen werden konnte. Das Fahrzeug / Objekt wurde auf einer Hebebühne von unten besichtigt. Im Rahmen der Fahrzeug / Objektbesichtigung wurde ein Probelauf des Motors durchgeführt.

Die am Fahrzeug / Objekt abgelesene Identnummer wurde mit den zur Verfügung stehenden originalen Fahrzeug- / Objektdokumenten verglichen. Hierbei wurde Übereinstimmung festgestellt. Von dem Fahrzeug / Objekt wurden digitale Fotos gefertigt.

Bei der Besichtigung wurden folgende Schlüssel vorgelegt:
2 Hauptschlüssel / 0 Nebenschlüssel.

Bezugsgrundlagen

Für die Bearbeitung des Vorganges standen folgende Unterlagen zur Verfügung:
- Fz-Schein/Zul.Beschein. Teil I

Auf durchgeführte bzw. ausstehende Reparaturen wird unter dem Punkt "Zustandsbeschreibung" eingegangen.

Besonderes

Bei der Lackschichtdickenmessung wurden bei mindestens drei Messungen pro Bauteil Lackschichtdicken von 100 µm bis 420 µm festgestellt.

Es wurde eine optische Überprüfung auf Vorschäden und eine Lackschichtdickenmessung vorgenommen. Dabei wurden Nachlackierungen an folgenden Karosserieteilen festgestellt: Keine genaue Angabe zur Schadenshöhe und Umfang. Kotflügel vorne rechts.

Fahrzeugbeschreibung

Zulassungsdaten

| | |
|-----------------------|------------|
| Kennzeichen | TÖL IV100 |
| Tag der Erstzulassung | 31.05.2025 |

Untersuchungstermine

| | |
|---------------|-----------|
| Fälligkeit HU | 06 / 2027 |
|---------------|-----------|

Technische Daten

| | |
|---------------------------|---|
| Fahrzeugart | Personenkraftwagen |
| Hersteller | Kia |
| Typ / Verkaufsbezeichnung | Sportage (NQ5)(2021->) / Sportage 1.6 T-GDI Mild-Hybrid GT-Line4WD(EURO 6d) |

| | |
|----------------------------|-------------------------------|
| Aufbauart | Geländewagen |
| HSN / TSN | 2234 / AAM |
| Fahrzeug-Ident.-Nr. | U5YPX81BHNL040850 |
| Türen | 5 |
| Sitzplätze | 5 |
| Farbe | Schwarz |
| Lackierung | 1K |
| Polster / Farbe | Leder / Schwarz |
| Energiequelle / Kraftstoff | Hybr.Benzin/E |
| Motorart / Zylinderanzahl | Reihenmotor / 4 |
| Leistung / Hubraum | 132 kW / 1598 cm ³ |
| Schadstoffklasse | EURO6;WLTP;AP;PI/CI; M, N1 I |
| Getriebe / Gänge | Automatik / 7 |
| Felgen | Leichtmetall |
| Km-Stand abgelesen | 66.890 |

Es wird unterstellt, dass die Gesamtleistung dem abgelesenen Km-Stand entspricht.

Räder / Reifen

| Achse | Reifenbezeichnung | Hersteller/Typ | Art | Profiltiefe |
|-----------|---------------------|-----------------------------------|-----|-------------|
| 1 links | 235 / 50 R 19 103 V | Continental / PremiumContact 6 FR | S/O | 5 mm |
| rechts | 235 / 50 R 19 103 V | Continental / PremiumContact 6 FR | S/O | 5 mm |
| 2 links | 235 / 50 R 19 103 V | Continental / PremiumContact 6 FR | S/O | 3 mm |
| rechts | 235 / 50 R 19 103 V | Continental / PremiumContact 6 FR | S/O | 4 mm |
| Pannenset | | | | |

S/ Sommer; /O Original; /F Runflat;

Serienausstattung

6 Lautsprecher, Airbag Beifahrerseite abschaltbar, Airbag Fahrer-/Beifahrerseite, Ambiente-Beleuchtung, Anti-Blockier-System (ABS), Antriebsart: Allradantrieb, Anzeige für Reifendruck im Display, Audio-Navigationssystem KIA (12,3"-Display), Audiobedienung am Lenkrad, Ausstattung GT-LINE, Außenspiegel elektr. anklappbar, Außenspiegel elektr. verstell- und heizbar, beide, Außenspiegel schwarz lackiert, Bi-LED-Scheinwerfer mit adaptivem Fernlicht, Blinkleuchte in Außenspiegel integriert, Coming-Home-Lichtfunktion (Dynamisches Welcome Light), DAB-Tuner (Radioempfang digital), Dachantenne im Haifischflossen-Design, Dachhimmel schwarz, Dachkonsole mit Leseleuchten, Dachreling, Einparkhilfe hinten, Einparkhilfe vorn, Einschaltautomatik für Fahrlicht, Einstiegsleisten (Aluminium), Elektr. Bremskraftverteilung (EBD), Elektron. Stabilitäts-Programm (ESP / ESC), Energierückgewinnung (Alternator Management System, AMS), Fahrassistenz-System: Berganfahr-Assistent, Fahrassistenz-System: Fernlichtassistent, Fahrassistenz-System: Frontkollisionswarnung mit Fußgänger- und Fahrraderkennung und Abbiegefunktion, Fahrassistenz-System: Insassenalarm (Rear Occupant Alert, ROA), Fahrassistenz-System: Intelligenter Geschwindigkeits-Assistent (Intelligent Speed Limit Assist, ISLA), Fahrassistenz-System: Müdigkeitserkennungs-Sensor (Driver Attention Warning, DAW), Fahrassistenz-System: Notbrems-Assistent, Fahrassistenz-System: Sicherheitssystem mit automatischem Notruf (ERA GLONASS / eCall), Fahrassistenz-System: Stauassistent, Fahrassistenz-System: Verkehrszeichenerkennung, erweitert (Geschwindigkeits-Regel-/Begrenzeranlage), Fahrassistenz-System: aktiver Spurhalteassistent (LKAS, Lane Keep Assist System), Fahrmodussschalter, Fahrwerksdämpfung elektronisch geregelt (ECS), Fensterheber elektr. mit Einklemmschutz vorn, Fensterheber elektrisch vorn + hinten, Freisprecheinrichtung (Bluetooth) mit Sprachsteuerung, Frontscheibe geräuschkämmend, Fußmatten, Gegenlenkunterstützung (Vehicle Stability Management, VSM), Gepäckraumabdeckung / Rollo, Geschwindigkeits-Regelanlage (Tempomat), Getriebe 7-Gang - Doppelkupplungsgetriebe DCT, Heckklappenöffnung elektr., Heckleuchten LED, Induktionsladeschale für Smartphone, Innenspiegel mit Abblendautomatik, Isofix-Aufnahmen für Kindersitz, Karosserie: 5-türig, Kindersicherung, Klimaautomatik 3-Zonen, Kopf-Airbag-System, Kopfstützen hinten verstellbar, Kopfstützen vorn verstellbar, Kühlergrill Klavierlack, LM-Felgen 7,5x19, Lendenwirbelstütze Sitz vorn links, elektr. verstellbar, Lenkrad (Leder, GT-line) mit Multifunktion, Lenkrad heizbar, Lenkrad mit Multifunktion, Lenksäule (Lenkrad) höhen-/längsverstellbar, Mild-Hybrid 132 kW (Motor 1,6 Ltr. - 132 kW T-GDI), Mittelarmlehne hinten mit Getränkehalter, Mittelarmlehne vorn, Mittelkonsole Klavierlack-Optik, Mobile Online Dienste UVO Connect / Kia Connect, Nebelscheinwerfer LED, Otto-Partikelfilter (OPF), Parkbremse elektrisch, Pedale Aluminium, Radioempfang digital (DAB+), Radstand 2680 mm, Reifen 235/50 R19 ..V, Reifen-Reparaturset, Rückfahrkamera, Rücksitz klappbar (40:20:40), Rücksitzlehnen neigungsverstellbar, Schadstoffarm nach

Abgasnorm Euro 6d, Schalt-/Wählhebelgriff Leder, Scheibenwischer mit Regensensor, Schließ-/Startsystem Smart-Key, Seitenairbag, Seitenairbag vorn mitte (Center-Airbag), Servolenkung elektronisch gesteuert, Sicherheitsgurte vorn höhenverstellbar, Sitz vorn links elektr. verstellbar (10-fach), Sitz vorn links höhenverstellbar, Sitz vorn rechts elektr. verstellbar (8-fach), Sitz vorn rechts mech. höhenverstellbar, Sitzbelüftung vorn, Sitzbezug / Polsterung: Leder / Kunstleder, Sitze vorn elektr. verstellbar (links mit Memory), Sitzheizung hinten, Sitzheizung vorn, Smartphone Schnittstelle (Apple CarPlay & Android Auto), Sonnenblenden mit Spiegel (beleuchtet), Start/Stop-Anlage (ISG), Steckdose (12V-Anschluß) im Koffer-/Laderaum, Steckdose (12V-Anschluß) in Mittelkonsole, Tagfahrlicht LED, Türgriffe außen Wagenfarbe, USB-Anschluss Mittelkonsole, Unterfahrschutz hinten, Unterfahrschutz vorn, Verglasung hinten abgedunkelt (Privacy Glass), Warnanlage für Sicherheitsgurte hinten, Warnanlage für Sicherheitsgurte, Fahrer-/Beifahrerseite, Wegfahrsperr, Wärmeschutzverglasung, Zentralverriegelung mit Fernbedienung

Sonderausstattung

Metallic-Lackierung, Motor 1,6 Ltr. - 132 kW T-GDI Mild-Hybrid, Panoramadach / Ausstelldach (Glas), Sound-Paket

Zustandsbeschreibung

Allgemeinzustand und Wartung

Abgesehen von den beschriebenen Schäden/Mängeln weist das Fahrzeug/Objekt einen, bezogen auf Alter und Nutzung, üblichen Gesamtzustand auf. Der Wartungsnachweis ist vollständig. Letzte Wartung erfolgte am 28.01.2026 bei Kilometerstand 59.253.

Nicht akzeptierter Zustand / Ausstehende Reparaturen

Bezeichnung des Schadens / Rep.-Weg

Stirnwand, Dämmmatte zerrissen, erneuern (Bild 16, 17); Türrahmen vorne links eingedellt, drücken (Bild 18, 19); Stoßfänger hinten, Unterteil zerkratzt, smart repair (Bild 20, 21, 22); Tür vorne links Einstieg, verschrammt, smart repair (Bild 7, 8, 9); Tür hinten rechts Einstieg, eingedellt, drücken (Bild 14, 15);

Akzeptierter Zustand / Gebrauchsspuren

Motorhaube Lackierung, zerkratzt, Gebrauchsspur (Bild 12, 13); Frontscheibe, Steinschlag, Gebrauchsspur (Bild 10, 11).

Schlusswort

Dieses Bewertungsgutachten wurde unparteiisch und nach bestem Wissen und Gewissen erstellt.

Für den Fachbereich
Rene-Marcell Richter
Dipl.-Ing. (FH)

Der Sachverständige
Stipan Dilber

Im Rahmen einer Weitergabe oder Veröffentlichung dieses Dokuments, sind die allgemein gültigen datenschutzrechtlichen Grundsätze, insbesondere hinsichtlich der Anonymisierung personenbezogener Daten, zwingend einzuhalten.

Anlagen

Fotoanlage
Rücknahmeprotokoll
Rechenblatt Bew. Pkw

Dieses Dokument wurde elektronisch gefertigt und ist auch ohne Unterschrift gültig.

Bewertungsgutachten / Rechen Daten

Kennzeichen **TÖL IV100** **FIN** **U5YPX81BHNL040850**

Fahrzeugdaten

| | | | |
|---|-----------------|----------------------------|---|
| Erstzulassung | 31.05.2025 | Fahrzeugart | Personenkraftwagen |
| Hersteller | Kia | Typ / Verkaufsbez. | Sportage (NQ5)(2021->) / Sportage 1.6 T-GDI Mild-Hybrid GT-Line4WD(EURO 6d) |
| Aufbauart | Geländewagen | Türen | 5 |
| Sitzplätze | 5 | Fahrzeug-Ident.-Nr. | U5YPX81BHNL040850 |
| HSN / TSN | 2234 / AAM | DAT Europa-Code® | 014250310220001 |
| DAT Marktindex | DE001 6286 | Km-Stand abgelesen | 66890 |
| Nächste HU §29 StVZO | 06 / 2027 | Energiequelle / Kraftstoff | Hybr.Benzin/E |
| Zylinderanzahl | 4 / Reihenmotor | Leistung (kW) | 132 |
| Hubraum (ccm) | 1598 | Schadstoffklasse: | EURO6;WLTP;AP;PI/CI; M, N1 I |
| Getriebe / Gänge | Automatik / 7 | Felgen | Leichtmetall |
| Farbe | Schwarz / 1K | Polster / Farbe | Leder / Schwarz |
| Es wird unterstellt, dass die Gesamtleistung dem abgelesenen Km-Stand entspricht. | | | |

Bewertung zum Stichtag 12.06.2026 (Besichtigung 12.06.2026)

| | | |
|--|----------------------|----------------------|
| Listenneupreis nach DAT Europa-Code® und Marktindex ohne Sonderausstattungen | | 45.490,00 EUR |
| Listenneupreis für zusätzlich berücksichtigte Sonderausstattungen | | 2.230,06 EUR |
| Listenneupreis gesamt | | 47.720,06 EUR |
| Richtwert nach DAT Europa-Code® und Marktindex | | 31.393,39 EUR |
| Bezugsfahrstrecke in km: 33000 | | |
| Laufleistung / Laufleistungsdifferenz: 66890 / 33890 | | |
| Laufleistungskorrektur | - | 3.434,44 EUR |
| Erstzulassungskorrektur | + | 1.122,75 EUR |
| Basiswert durch DAT Ermittlung | | 29.081,71 EUR |
| Gesamtwert der Ausstattungen | + | 1.103,97 EUR |
| Grundwert durch DAT Ermittlung | | 30.185,67 EUR |
| Zu-/Abschlag der montierten Reifen (Differenz zur Serienbereifung) | - | 186,79 EUR |
| Zwischensumme I | | 29.998,88 EUR |
| Zwischensumme II | | 29.998,88 EUR |
| Reparaturkosten (mit 296,97 EUR MwSt.) | - | 1.860,00 EUR |
| Händlerverkaufswert DAT (mit 4.492,76 EUR MwSt.) | 28.150,00 EUR | 28.138,87 EUR |
| Handelsspanne (mit 546,17 EUR MwSt.) | 3.420,00 EUR | - 3.420,78 EUR |
| Händlereinkaufswert DAT (mit 3.946,59 EUR MwSt.) | 24.730,00 EUR | 24.718,09 EUR |

Sonderausstattung

| Code | Bezeichnung | NP | Abw. | % | VK |
|--------------------------------|--|-----------------|------|---|---------------------|
| 83718 | Motor 1,6 Ltr. - 132 kW T-GDI Mild-Hybrid | 0,00* | | | 0,00 |
| 11000 | Metallic-Lackierung | 649,74* | | | 321,65 |
| 16306 | Panoramadach / Ausstelldach (Glas) | 990,08* | | | 490,13 |
| 2104 | Sound-Paket | 590,24* | | | 292,19 |
| Summe Sonderausstattung | | 2.230,06 | | | 1.103,97 EUR |

Nicht akzeptierter Zustand / Ausstehende Reparaturen

| Bezeichnung des Schadens / Rep.-Weg | Rep.Kost brutto | Anrechn. | Minderwert brutto |
|--|--------------------|----------|----------------------|
| 1. Stirnwand, Dämmmatte zerrissen, erneuern (Bild 16, 17) | 1.397 | 100 | -1.397,00 |
| 2. Türrahmen vorne links eingedellt, drücken (Bild 18, 19) | 107 | 100 | -107,00 |
| 3. Stoßfänger hinten, Unterteil zerkratzt, smart repair (Bild 20, 21, 22) | 107 | 100 | -107,00 |
| 4. Tür vorne links Einstieg, verschrammt, smart repair (Bild 7, 8, 9) | 187 | 100 | -187,00 |
| 5. Tür hinten rechts Einstieg, eingedellt, drücken (Bild 14, 15) | 62 | 100 | -62,00 |
| Rep.Kosten insgesamt / Minderwert | 1.860 | | -1.860,00 EUR |

Akzeptierter Zustand / Gebrauchsspuren

Folgende Schäden sind in Anbetracht des Alters, der Laufleistung und dem Einsatzzweck als Gebrauchsspur einzustufen.

Bezeichnung des Schadens

Motorhaube Lackierung, zerkratzt,
Gebrauchsspur (Bild 12, 13)
Frontscheibe, Steinschlag, Gebrauchsspur
(Bild 10, 11)

Für den Fachbereich
Rene-Marcell Richter
Dipl.-Ing. (FH)

Im Rahmen einer Weitergabe oder Veröffentlichung dieses Dokuments, sind die allgemein gültigen datenschutzrechtlichen Grundsätze, insbesondere hinsichtlich der Anonymisierung personenbezogener Daten, zwingend einzuhalten.

Alle systemseitig ermittelten Werte können Auf- oder Abrundungen enthalten.
Dieses Dokument wurde elektronisch gefertigt und ist auch ohne Unterschrift gültig.

Fahrzeugbeschreibung

Fahrzeug: KIA Sportage 1.6 T-GDI DCT 4WD GT line Sports Utility Vehicle 5-türig 1591 ccm 177 PS / 130 KW bleifrei 7-Gang Automatik

| | | | |
|------------------------|--|---------------------|-------------------|
| Amtliches Kennzeichen: | TÖL-IV 0100 | Fahrgestell-Nummer: | U5YPX81BHNL040850 |
| Vertrags-Nummer: | 292172 | Erstzulassung: | 31.05.2022 |
| Internes KZ: | 15329706 | Kilometer-Stand: | 66890 |
| Unfall/Schaden: | Dem Verkäufer wurden keine unfallbedingten Beschädigungen am Fahrzeug angezeigt. | | |

Ausstattung:

KIA Sportage 1.6 T-GDI DCT 4WD GT line Sports Utility Vehicle 5-türig 1591 ccm 177 PS / 130 KW bleifrei 7-Gang Automatik

Lackierung: _____ Polsterung: _____ Telefentyp: _____

Listenpreis ohne Sonderausstattung in EUR (vor Mwst.) **0,00**

Sonderausstattung in EUR (vor Mwst.):

Listenpreis gesamt in EUR (vor Mwst.) **0,00**

Listenpreis gesamt in EUR (inkl. Mwst.) **0,00**

Voraussichtliche Berechnungsbasis* für die Ermittlung des geldwerten Vorteils gesamt in EUR (inkl. Mwst.) 0,00

Bitte beachten Sie, dass diese Angabe rein informativ und unverbindlich ist. Maßgeblich für die Ermittlung des steuerlich relevanten geldwerten Vorteils ist der Listenpreis für Verbraucher am Tag der Erstzulassung, der bei Elektro- und Hybridfahrzeugen gegebenenfalls zu mindern ist.

*Voraussichtlicher Bruttolistenpreis für Verbraucher abzüglich Winterräder und / oder Telefonvorbereitung

Technische Daten

(Angaben basieren auf Herstellerangaben*)

| | | | |
|------------------------------|--|-----------------------------|-------|
| Fahrzeug: | KIA Sportage 1.6 T-GDI DCT 4WD GT line Sports Utility Vehicle5-türig 1591 ccm 177 PS / 130 KW bleifrei 7-Gang Automatik | | |
| Modelljahr: | 2021 | | |
| kW / PS: | 130 / 177 | Hubraum: | 1591 |
| Getriebe: | Automatik | Anzahl Gänge: | 7 |
| Emissionsgruppe: | I2 | CO2 (g/km): | 193 |
| durchschn. Verbrauch/100 Km: | 9,0000 | Tankinhalt: | 62 |
| Max. Km/h: | 201 | Beschl. 0-100 Km/h in Sec.: | 9,100 |
| Leergewicht (kg): | 1637 | zul. Gewicht (kg): | 2200 |

* Angaben ohne Gewähr

24800

Unfall-/Schadenspiegel

Vertrags-Nummer: 292172
Amtliches Kennzeichen: TÖL-IV 0100
Übersicht erstellt am: 29.06.2026

Für das Fahrzeug gem. o.g. Leasingvertrag, Fahrzeugtyp

KIA Sportage 1.6 T-GDI DCT 4WD GT line Sports Utility Vehicle 5-türig 1591 ccm 177 PS / 130 KW bleifrei 7-Gang Automatik

wurden uns während der Vertragslaufzeit nachfolgende Beschädigungen angezeigt:

| <i>Datum</i> | <i>SNR</i> | <i>Verursacher</i> | <i>Beschädigung</i> | <i>Reparatur erfolgt *</i> | <i>Gutachten vorhanden *</i> |
|--------------|------------|--------------------|---------------------|--------------------------------|----------------------------------|
|--------------|------------|--------------------|---------------------|--------------------------------|----------------------------------|

* Sofern für eine Schadennummer mehrere Beschädigungen angegeben sind, gilt der Eintrag in dieser Spalte für die gesamte Schadennummer.

Unfall-/Schadenspiegel zur Kenntnis genommen:

Datum und Unterschrift Käufer

31693

Wartungsreport

Vertrags-Nummer: 292172
Amtliches Kennzeichen: TÖL-IV 0100
Übersicht erstellt am: 29.06.2026

Für das Fahrzeug gem. o.g. Leasingvertrag, Fahrzeugtyp

KIA Sportage 1.6 T-GDI DCT 4WD GT line Sports Utility Vehicle5-türig 1591 ccm 177 PS / 130 KW bleifrei 7-Gang Automatik

wurden uns während der Vertragslaufzeit nachfolgende Wartungen angezeigt:

| <i>Datum</i> | <i>Km-Stand</i> | <i>Art der Wartung</i> |
|--------------|-----------------|------------------------|
|--------------|-----------------|------------------------|

Wartungsreport zur Kenntnis genommen:

Datum und Unterschrift Käufer