

03.07.2026

## Fahrzeugbeschreibung

**Fahrzeug:** VOLKSWAGEN Golf 2.0 TSI OPF GTI Schräghecklimousine 5-türig 1984 ccm 245 PS / 180 KW Super bleifrei 6-Gang Manuell

Amtliches Kennzeichen:	HD -AJ 2319	Fahrgestell-Nummer:	WVWZZZCDZNW168149
Vertrags-Nummer:	15914081	Erstzulassung:	29.03.2022
Internes KZ:	15044028	Kilometer-Stand:	0

Unfall/Schaden: Dem Verkäufer wurden keine unfallbedingten Beschädigungen am Fahrzeug angezeigt.

---

### Ausstattung:

**VOLKSWAGEN Golf 2.0 TSI OPF GTI Schräghecklimousine 5-türig 1984 ccm 245 PS / 180 KW Super bleifrei 6-Gang Manuell**

Lackierung: \_\_\_\_\_ Polsterung: \_\_\_\_\_ Telefontyp: \_\_\_\_\_

**Listenpreis ohne Sonderausstattung in EUR (vor Mwst.)** **0,00**

Sonderausstattung in EUR (vor Mwst.):

**Listenpreis gesamt in EUR (vor Mwst.)** **0,00**

## Technische Daten

(Angaben basieren auf Herstellerangaben\*)

Fahrzeug:	VOLKSWAGEN Golf 2.0 TSI OPF GTI Schräghecklimousine5-türig 1984 ccm 245 PS / 180 KW Super bleifrei 6-Gang Manuell		
Modelljahr:	2022		
kW / PS:	180 / 245	Hubraum:	1984
Getriebe:	Manuell	Anzahl Gänge:	6
Emissionsgruppe:	I2	CO2 (g/km):	157
durchschn. Verbr./100 Km:	6,900	Tankinhalt:	50
Max. Km/h:	250	Beschl. 0-100 Km/h in Sec.:	6,400
Leergewicht (kg):	1429	zul. Gewicht (kg):	1920

\* Angaben ohne Gewähr

## Unfall-/Schadenspiegel

**Vertrags-Nummer:** 15914081  
**Amtliches Kennzeichen:** HD -AJ 2319  
**Übersicht erstellt am:** 03.07.2026

Für das Fahrzeug gem. o.g. Leasingvertrag, Fahrzeugtyp

### **VOLKSWAGEN Golf 2.0 TSI OPF GTI Schräghecklimousine5-türig 1984 ccm 245 PS / 180 KW Super bleifrei 6-Gang Manuell**

wurden uns während der Vertragslaufzeit nachfolgende Beschädigungen angezeigt:

<i>Datum</i>	<i>SNR</i>	<i>Verursacher</i>	<i>Beschädigung</i>	<i>Reparatur erfolgt *</i>	<i>Gutachten vorhanden *</i>
09.05.2025	9059940567	Fremdverschulden	Stossstange vorne Fahrerseite	Ja	Ja
21.03.2024	9059883053	Motor, Getriebe und	Marderschaden	Ja	Nein
10.05.2023	9059849254	Eigenverschulden	Alufelge hinten Beifahrerseite	Nein	Nein
31.01.2023	9059838057	Eigenverschulden	Eigenes Fzg. ohne Schaden	Ja	Nein

\* Sofern für eine Schadennummer mehrere Beschädigungen angegeben sind, gilt der Eintrag in dieser Spalte für die gesamte Schadennummer.

**Unfall-/Schadenspiegel zur Kenntnis genommen:**

\_\_\_\_\_  
Datum und Unterschrift Käufer

**Wartungsreport**

**Vertrags-Nummer:** 15914081  
**Amtliches Kennzeichen:** HD -AJ 2319  
**Übersicht erstellt am:** 03.07.2026

Für das Fahrzeug gem. o.g. Leasingvertrag, Fahrzeugtyp

**VOLKSWAGEN Golf 2.0 TSI OPF GTI Schräghecklimousine5-türig 1984 ccm 245 PS / 180 KW Super bleifrei 6-Gang Manuell**

wurden uns während der Vertragslaufzeit nachfolgende Wartungen angezeigt:

---

<i>Datum</i>	<i>Km-Stand</i>	<i>Art der Wartung</i>
--------------	-----------------	------------------------

---

**Wartungsreport zur Kenntnis genommen:**

\_\_\_\_\_  
Datum und Unterschrift Käufer

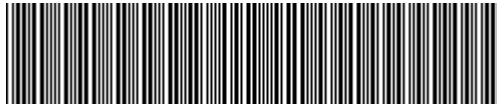

**WVWZZZCDZNW168149**

## Angaben zum Fahrzeug

<b>Halter</b>		<b>Besichtigungszustand</b>	ausreichend
<b>Kennzeichen</b>		<b>Laufleistung (abgelesen)</b>	102.650 km
<b>Hersteller</b>	Volkswagen	<b>Restlauf bis Service</b>	17.800 km
<b>Typ/Modell</b>	GOLF	<b>HU (Bericht lag nicht vor)</b>	05/2027
<b>Fahrgestellnummer</b>	WVWZZZCDZNW168149	<b>Leistung / Hubraum</b>	180 kW / 1.984 ccm
<b>Erstzulassung</b>	29.03.2022	<b>Polster/Farbe</b>	/
<b>Letzte Wartung</b>		<b>Lackierung</b>	
<b>Kraftstoffart</b>	Benzin	<b>Getriebe</b>	Automatik

## Zustandsbericht

### Wertmindernde Faktoren

Nr.	Bauteilgruppe	Beschreibung
1	Unterlagen	HU Bescheinigung (fehlt) - kein Abzug
2	Unterlagen	Serviceheft (Wartungsnachweise fehlen) - kein Abzug
3	Rad/Reifen	Leichtmetallfelge hinten links - verkratzt / verschürft - kein Abzug
4	Rad/Reifen	Leichtmetallfelge vorn rechts - verkratzt / verschürft - kein Abzug
5	Ausrüstung	Tirefit Füllmittel - abgelaufen - erneuern
6	2.Radsatz	1 Leichtmetallfelge - verkratzt / verschürft - Wertminderung
7	Seitenwand links	Einstieg - verkratzt / verschürft - Smart Repair
8	Stoßfänger hinten	Stoßfänger hinten - verkratzt / verschürft - Smart Repair
9	Tür hinten rechts	Tür - verkratzt / verschürft - instandsetzen und lackieren
10	Tür vorn rechts	Tür - verkratzt / verschürft - instandsetzen und lackieren

### Gebrauchsspuren

Nr.	Bauteilgruppe	Beschreibung
1	Interieur	Innenraum - Abrieb - kein Abzug
2	Karosserie	Karosserie (Steinschläge) - Kratzer - kein Abzug
3	Verglasung	Frontscheibe - Steinschlag - kein Abzug

### Fehlteile

Fehlteil

### Vorschäden

Nr.	Vorschaden
1	Front, Angabe durch Nutzer/Auftraggeber



---

## Festgestellte Nachlackierungen

Nr.	Ort
Keine feststellbar	

## Hauptbereifung

Achse	Reifengröße	Hersteller	Reifentyp	Profiltiefe	Verktgl.	Zul.
1	235/35 R19 91W	Falken	Winterreifen	4mm - 4mm	i.O.	
2	235/35 R19 91W	Pirelli	Winterreifen	7mm - 7mm	i.O.	

## Zusatzbereifung

Achse	Reifengröße	Hersteller	Reifentyp	Profiltiefe	Verktgl.	Zul.
1	235/35 R19 91Y	Hankook	Sommerreifen	3mm - 3mm	i.O.	
2	235/35 R19 91Y	Goodyear	Sommerreifen	6mm - 6mm	i.O.	

## Ersatz

Typ	Reifengröße	Hersteller	Reifentyp	Profiltiefe	Ablaufdatum
Tirefit					12/2025

Der Verschleißzustand sowie evtl. Schäden an der Bereifung sind wertmäßig berücksichtigt.

## Bemerkungen

Keine Gewähr auf Vollständigkeit und Richtigkeit der angezeigten Ausstattung.  
Techn. Änderungen vorbehalten  
Das Fahrzeug weist dem Alter, der Laufleistung und dem Einsatzzweck entsprechende Gebrauchsspuren auf.  
elektr. Komponenten geprüft, i. O.

Lackwerte geprüft, i. O.

**TÜV SÜD Auto Service GmbH**    **Besichtigungsort**  
Römeräcker 1                      SAP Walldorf  
76351 Linkenheim - Hochstetten                      69190 Walldorf

Besichtigungsdatum: 12.05.2026  
**Protokollnummer: 45489203**  
Anlieferungsdatum: 12.05.2026



---

## Angaben zum Fahrzeug

<b>Hersteller</b>	Volkswagen	<b>Besichtigungszustand</b>	ausreichend
<b>Typ/Modell</b>	GOLF	<b>Laufleistung (abgelesen)</b>	102.650 km
<b>Fahrgestellnummer</b>	WVWZZZCDZNW168149	<b>Erstzulassung</b>	29.03.2022

### Angaben zum Auftrag:

Auftragsgemäß erfolgte die Fahrzeugzustandsbewertung in demontagefreien Zustand.

### Fahrzeug-Identifizierung:

Die Fahrzeug-Identifizierungsnummer (FIN) wurde am Fahrzeug abgelesen und die Übereinstimmung im Verlauf der Besichtigung durch den Unterzeichner mit den vorgelegten Unterlagen festgestellt.

### Besichtigungsbedingungen:

Die Besichtigungsbedingungen waren zur Beurteilung des Fahrzeuges ausreichend.

### Allgemeinzustand:

Das Fahrzeug weist dem Alter und Einsatzzweck entsprechende Gebrauchsspuren auf.



## Übersichtsfotos



Abbildung 1: Schräg vorne



Abbildung 2: Schräg vorne



Abbildung 3: Schräg hinten



Abbildung 4: Schräg hinten



Abbildung 5: Innenraum



Abbildung 6: Innenraum



Abbildung 7: Innenraum



Abbildung 8: Innenraum



Abbildung 9: Innenraum



Abbildung 10: Sonstiges



Abbildung 11: Sonstiges



Abbildung 12: Sonstiges



Abbildung 13: Sonstiges

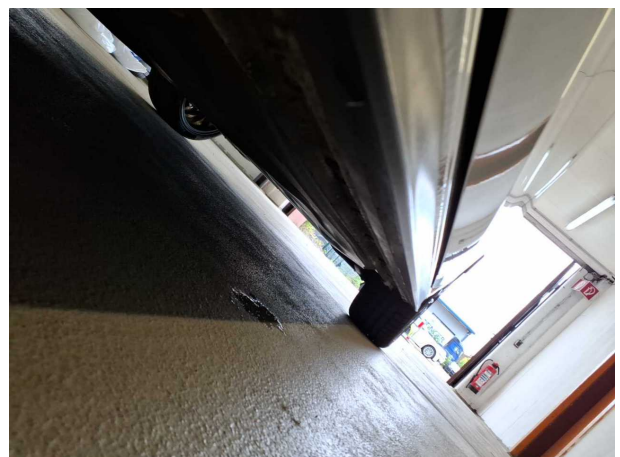

Abbildung 14: Sonstiges



Abbildung 15: Sonstiges

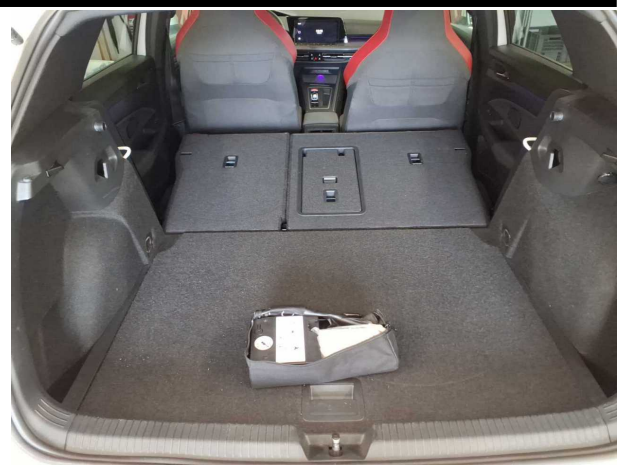

Abbildung 16: Sonstiges



Abbildung 17: Sonstiges



Abbildung 18: Sonstiges

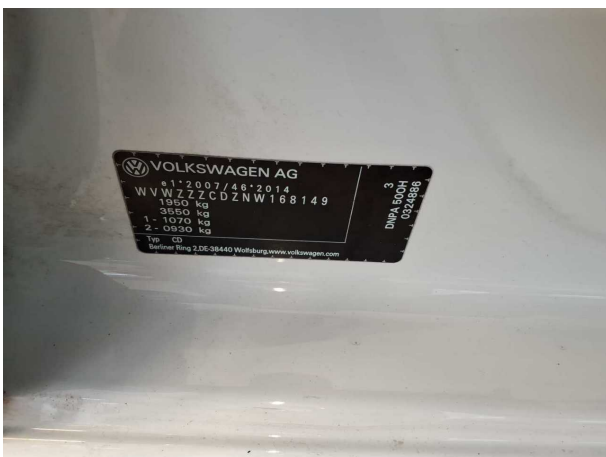

Abbildung 19: Sonstiges

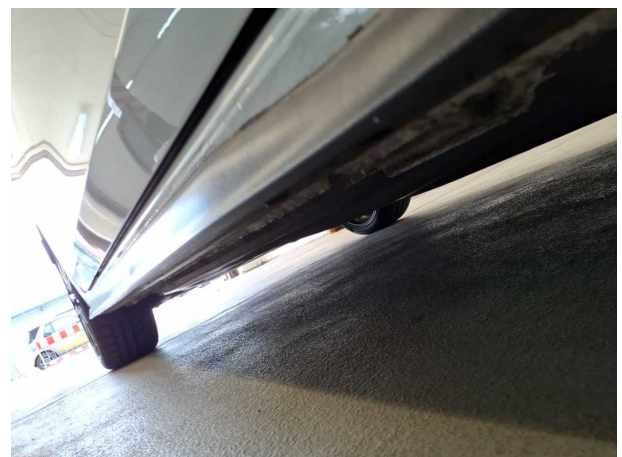

Abbildung 20: Sonstiges



Abbildung 21: Sonstiges

## Beschädigungsfotos



**Beschädigung #3:** Rad/Reifen: Leichtmetallfelge hinten links - verkratzt / verschürft - kein Abzug



**Beschädigung #3:** Rad/Reifen: Leichtmetallfelge hinten links - verkratzt / verschürft - kein Abzug

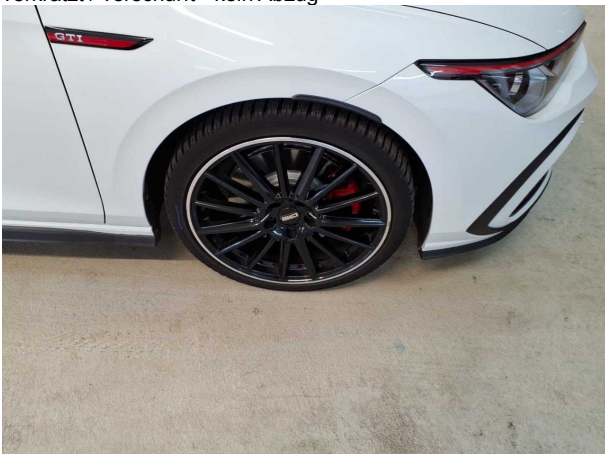

**Beschädigung #4:** Rad/Reifen: Leichtmetallfelge vorn rechts - verkratzt / verschürft - kein Abzug



**Beschädigung #4:** Rad/Reifen: Leichtmetallfelge vorn rechts - verkratzt / verschürft - kein Abzug

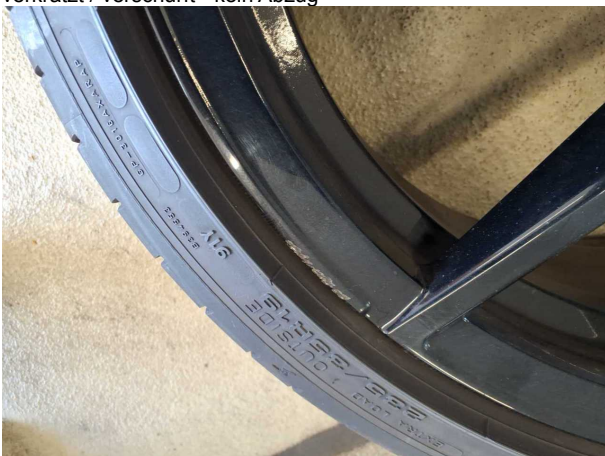

**Beschädigung #6:** 2.Radsatz: 1 Leichtmetallfelge - verkratzt / verschürft - Wertminderung

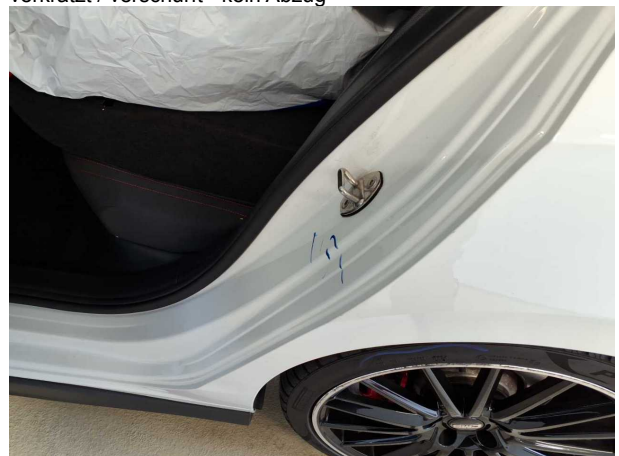

**Beschädigung #7:** Seitenwand links: Einstieg - verkratzt / verschürft - Smart Repair



**Beschädigung #7:** Seitenwand links: Einstieg - verkratzt / verschürft - Smart Repair



**Beschädigung #8:** Stossfänger hinten: Stossfänger hinten - verkratzt / verschürft - Smart Repair



**Beschädigung #8:** Stossfänger hinten: Stossfänger hinten - verkratzt / verschürft - Smart Repair



**Beschädigung #8:** Stossfänger hinten: Stossfänger hinten - verkratzt / verschürft - Smart Repair



**Beschädigung #9:** Tür hinten rechts: Tür - verkratzt / verschürft - instandsetzen und lackieren



**Beschädigung #9:** Tür hinten rechts: Tür - verkratzt / versch... - instandsetzen und lackieren



**Beschädigung #10:** Tür vorn rechts: Tür - verkratzt / verschürft - instandsetzen und lackieren



**Beschädigung #10:** Tür vorn rechts: Tür - verkratzt / verschü... - instandsetzen und lackieren



## Checkliste

Vorhanden	Name
<input type="checkbox"/>	ABE
<input type="checkbox"/>	Abschleppöse
<input type="checkbox"/>	Anhängekupplung abnehmbar
<input type="checkbox"/>	Antenne
<input type="checkbox"/>	Bordbuchmappe
<input type="checkbox"/>	Bordwerkzeug
<input type="checkbox"/>	Consumer Kabelkit
<input type="checkbox"/>	Fernbedienung Standheizung
<input type="checkbox"/>	Ladekabel
<input type="checkbox"/>	Laderaumabdeckung / Rollo
<input type="checkbox"/>	Leichtmetallfelgensatz komplett
<input type="checkbox"/>	Navigations Datenträger
<input type="checkbox"/>	Schlüssel Anhängerkupplung
<input type="checkbox"/>	Serviceheft
<input type="checkbox"/>	Tirefit Füllmittel
<input type="checkbox"/>	Tirefit komplett
<input type="checkbox"/>	Tirefit Kompressor
<input type="checkbox"/>	Windschott

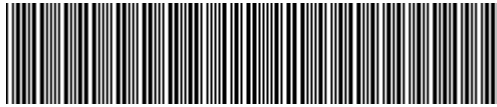

WWZZZCDZNW168149

## Vehicle details

Operator		Inspection condition	sufficient
License number		Mileage (Read)	102,650 km
Manufacturer	Volkswagen	Next maintenance in	17,800 km
Type / Model	GOLF	Main inspection (Report not on hand)	05/2027
Vehicle Identification number	WWZZZCDZNW168149	Power / Engine displacement	180 kW / 1,984 ccm
First registration	29 Mar 2022	Upholstery/Colour	/
Last maintenance		Paintwork	
Fuel type	Petrol	Gearbox	Automatic

## Zustandsbericht

### Value reducing factors

No.	Component group	Description
1	Documents	Main inspection certificate (Fehlt) - No deduction
2	Documents	Service book (Wartungsnachweise fehlen) - No deduction
3	Wheel / tyres	Alloy rim - rear left side - Scratched - No deduction
4	Wheel / tyres	Alloy rim - front right side - Scratched - No deduction
5	Equipment	Tirefit filler - Expired - Replace
6	2nd wheel set	1 alloy rim - Scratched - Loss in value
7	Side panel - rear left side	Sill - Scratched - Smart repair
8	Rear bumper	Rear bumper - Scratched - Smart repair
9	Door - rear right side	Door - Scratched - Repair and paint
10	Door - front right side	Door - Scratched - Repair and paint

### Wear and tear

No.	Component group	Description
1	Interior	Interior - Abrasion - No deduction
2	Body	Body (Steinschläge) - Scratch(es) - No deduction
3	Vehicle glazing	Windscreen - Stone chips - No deduction

### Missing parts

Missing part

### Previous damages

No.	Previous damage
1	Front, Provided by user / customer



## Detected repainting

No.	Location
None detectable	

## Main tyres

Axle	Tyre size	Manufacturer	Type of tyre	Tread depth	Roadworthy	Permissibility
1	235/35 R19 91W	Falken	Winter tyres	4mm - 4mm	o.k.	
2	235/35 R19 91W	Pirelli	Winter tyres	7mm - 7mm	o.k.	

## Additional tyres

Axle	Tyre size	Manufacturer	Type of tyre	Tread depth	Roadworthy	Permissibility
1	235/35 R19 91Y	Hankook	Summer tyres	3mm - 3mm	o.k.	
2	235/35 R19 91Y	Goodyear	Summer tyres	6mm - 6mm	o.k.	

## Replacement

Type	Tyre size	Manufacturer	Type of tyre	Tread depth	Expiration date
Tirefit					12/2025

The wear and tear condition and possible damages to the tyres are considered in the value.

## Comments

Keine Gewähr auf Vollständigkeit und Richtigkeit der angezeigten Ausstattung.  
Techn. Änderungen vorbehalten  
Das Fahrzeug weist dem Alter, der Laufleistung und dem Einsatzzweck entsprechende Gebrauchsspuren auf.  
elektr. Komponenten geprüft, i. O.

Lackwerte geprüft, i. O.

**TÜV SÜD Auto Service GmbH**  
Römeräcker 1  
76351 Linkenheim - Hochstetten

**Inspection location**  
SAP Walldorf  
69190 Walldorf

Inspection date: 12 May 2026  
**Protocol number: 45489203**  
Delivery date: 12 May 2026



---

## Vehicle details

<b>Manufacturer</b>	Volkswagen	<b>Inspection condition</b>	sufficient
<b>Type / Model</b>	GOLF	<b>Mileage (Read)</b>	102,650 km
<b>Vehicle Identification number</b>	WVWZZZCDZNW168149	<b>First registration</b>	29 Mar 2022

**Details of the order:**

In accordance with the contract, the evaluation of vehicle's condition was performed without the vehicle being disassembled.

**Vehicle identification:**

The vehicle identification number (VIN) was read from the vehicle and its conformity with the submitted documents was confirmed by the undersigned during the inspection.

**Inspection conditions:**

The inspection conditions were sufficient for the assessment of the vehicle.

**General condition:**

The vehicle shows traces of wear and tear corresponding to its age and purpose



## Overview pictures



Figure 1: Diagonal front



Figure 2: Diagonal front



Figure 3: Diagonal rear



Figure 4: Diagonal rear



Figure 5: Interior



Figure 6: Interior

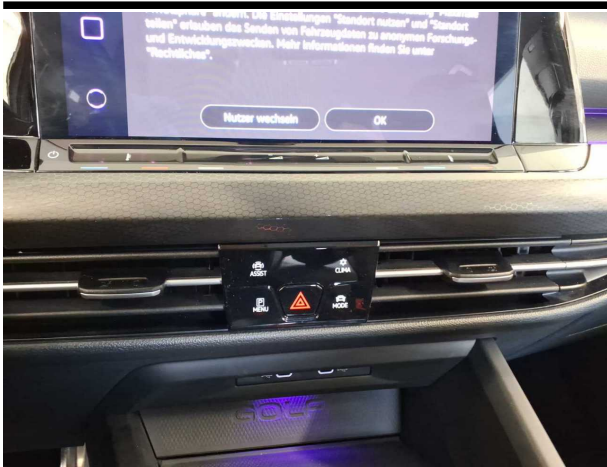

Figure 7: Interior



Figure 8: Interior



Figure 9: Interior



Figure 10: Misc.

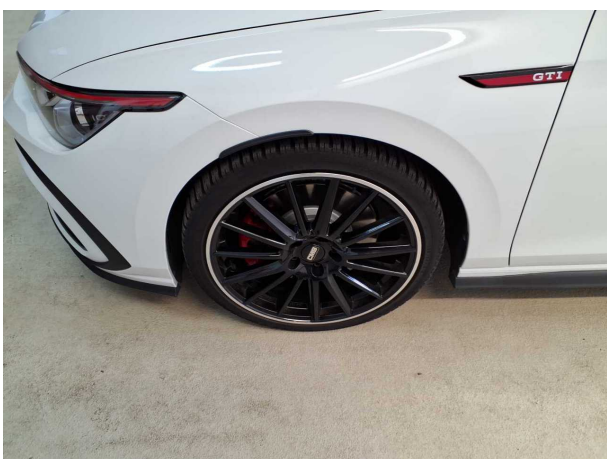

Figure 11: Misc.

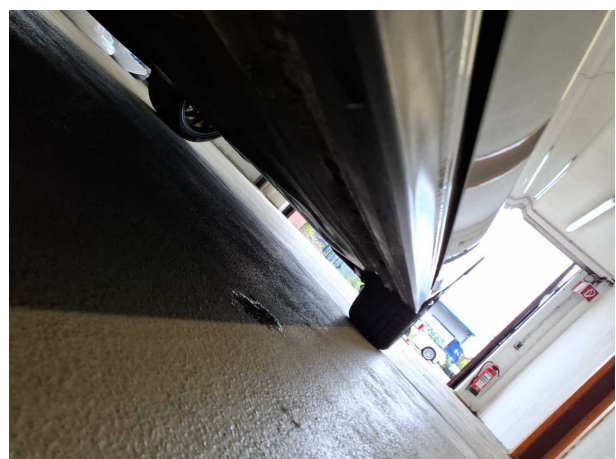

Figure 12: Misc.



Figure 13: Misc.

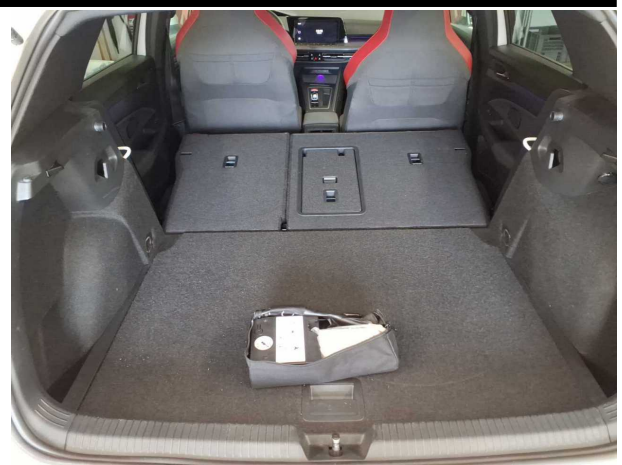

Figure 14: Misc.



Figure 15: Misc.



Figure 16: Misc.

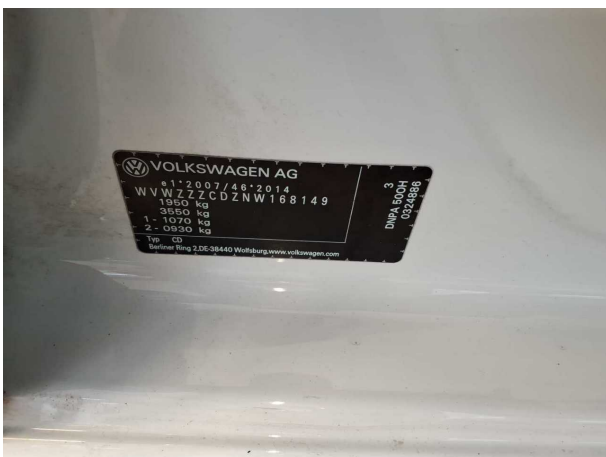

Figure 17: Misc.

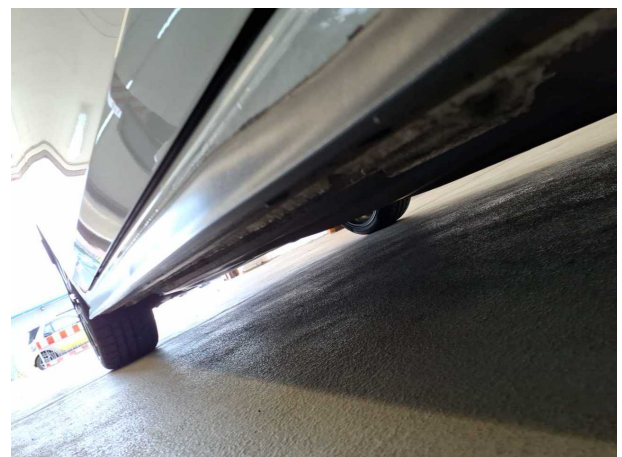

Figure 18: Misc.



Figure 19: Misc.



Figure 20: Misc.



Figure 21: Misc.

## Pictures of damage



**Damage #3:** Wheel / tyres: Alloy rim - rear left side - Scratched - ... deduction



**Damage #3:** Wheel / tyres: Alloy rim - rear left side - Scratched - No deduction



**Damage #4:** Wheel / tyres: Alloy rim - front right side - Scratched - No deduction



**Damage #4:** Wheel / tyres: Alloy rim - front right side - Scratched - No deduction

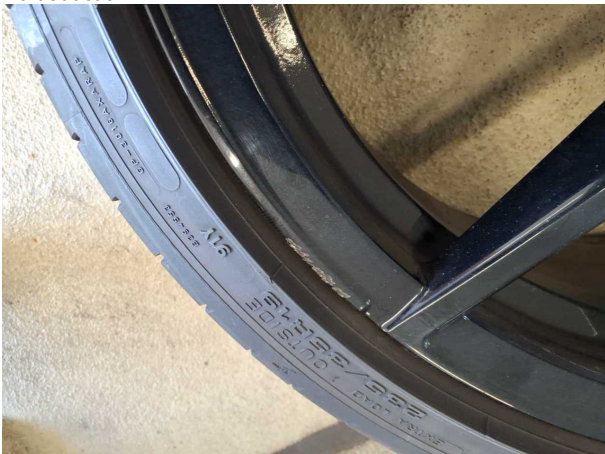

**Damage #6:** 2nd wheel set: 1 alloy rim - Scratched - Loss in value



**Damage #7:** Side panel - rear left side: Sill - Scratched - Smart repair



**Damage #7:** Side panel - rear left side: Sill - Scratched - Smart repair

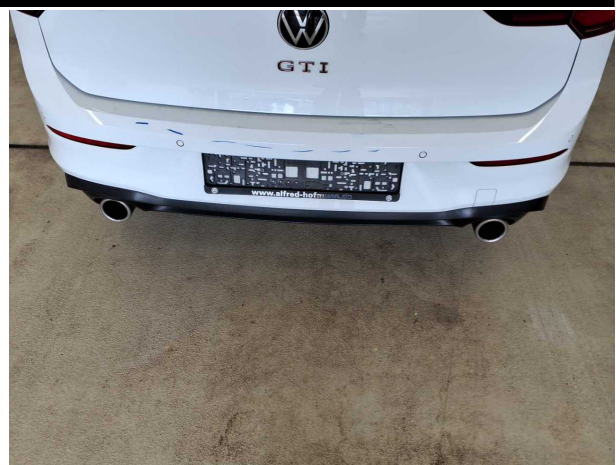

**Damage #8:** Rear bumper: Rear bumper - Scratched - Smart repair



**Damage #8:** Rear bumper: Rear bumper - Scratched - Smart repair



**Damage #8:** Rear bumper: Rear bumper - Scratched - Smart repair



**Damage #9:** Door - rear right side: Door - Scratched - Repair and paint



**Damage #9:** Door - rear right side: Door - Scratched - Repair and paint

**TÜV SÜD Auto Service GmbH**  
Römeräcker 1  
76351 Linkenheim - Hochstetten

**Inspection location**  
SAP Walldorf  
69190 Walldorf

Inspection date: 12 May 2026  
**Protocol number: 45489203**  
Delivery date: 12 May 2026



**Damage #10:** Door - front right side: Door - Scratched - Repair and paint



**Damage #10:** Door - front right side: Door - Scratched - Repair and paint