



Zustandsbericht

Protokollnummer: 43707889
Auftrags-Nr / Referenz: 77010816
Besichtigungsdatum: 29.01.2026

Angaben zum Fahrzeug

Hersteller / Modell	Audi A4 Avant 35 TDI S tronic advanced		
Kennzeichen	MG-SC 9009	Fahrgestellnummer	WAUZZZF48RA033005
Erstzulassung	08.12.2023	Laufleistung (abgelesen)	26.672 km
HSN/TSN	0588 / BPK 01220	Kraftstoffart / Zylinder	Hybr.Diesel/E / 4
Fahrzeugart	PKW Kombi	Antriebsart	Frontantrieb
Schadstoffklasse	EURO6;WLTP;AP;PI/CI; M, N1 I	Getriebe / Anzahl Gänge	Automatik
Farbe	Schwarz Uni	Besichtigungszustand	bedingt: Licht/Nässe/Schmutz
Leistung / Hubraum	120 kW / 1.968 ccm	Nächste HU	12/2026
Wartungsheft / Nachweis	digitaler Nachweis / vollständig	Restlauf bis Service	8.800 km
Letzte Wartung		Polsterart	Stoff/Leder Kombination
Vorschaden	Keine Feststellbar	Polsterfarbe	Anthrazit-Dunkelgrau
Nachlackierung	Keine Feststellbar	zul. Gesamtgewicht	2.165 kg
Dokumente	ZB I vorhanden (Kopie)	Anzahl Halter	2
Schlüssel soll/ist	2/2	Anzahl Sitze / Türen	5 / 5
Vertragsnummer	77010816	Re-Import	

Zustandsbericht

Hauptbereifung

Achse	Reifengröße	Reifentyp	Hersteller	Profiltiefe	Verkehrstauglichkeit
1	225/50 R17 98H	Winterreifen auf Leichtmetall	Dunlop	5mm / 5mm	i.O.
2	225/50 R17 98H	Winterreifen auf Leichtmetall	Dunlop	6mm / 6mm	i.O.

Zusatzbereifung

Achse	Reifengröße	Reifentyp	Hersteller	Profiltiefe	Verkehrstauglichkeit
1	225/50 R17 94H	Sommerreifen auf Leichtmetall	Pirelli	5mm / 5mm	i.O.
2	225/50 R17 94H	Sommerreifen auf Leichtmetall	Pirelli	6mm / 6mm	i.O.

Legende: Profiltiefenangabe für Reifen links an erster Stelle, für Reifen rechts an zweiter Stelle der Achse

Ausstattung

Serienausstattung

Bezeichnung
AdBlue-Tank (12 Liter) Tank für AdBlue-Lösung zur Reduzierung der Stickoxide im Abgas mittels SCR-System
Airbag für Fahrer und Beifahrer - mit Beifahrer-Airbag-Deaktivierung
Airbag: Seitenairbags vorn und Kopfairbagsystem
Akzentflächen schwarz matt für Armaturentafel, Blenden in Türbrüstung und Einsatz Mittelkonsole
Anti-Blockier-System (ABS) mit elektronischer Bremskraftverteilung (EBV) und Bremsassistenten
Antriebs-Schlupf-Regelung (ASR)

TÜV SÜD Auto Partner GmbH
 Gutenbergstraße 13
 70771 Leinfelden-Echterdingen

Besichtigungsort
 Holman Compound Linz
 Asbacher Str/ Sterner Huette
 53545 Linz am Rhein

Empfänger
 Backoffice
 Santander Consumer Leasing GmbH
 Santander-Platz 1
 41061 Mönchengladbach



Bezeichnung
Audi connect Notruf & Service mit Audi connect Remote & Control Audi connect Notruf: - Online Pannruf - Audi Schadenservice - Audi Servicetermin online - Online Car Care Audi connect Remote & Control: - Parkposition - Fahrzeugstatus - Fernsteuerung Ver- und Entriegeln - Fernsteuerung Standheizung - Benachrichtigung Diebstahlwarnanlage
Audi pre sense city kann Fahrzeuge und Fußgänger im Rahmen von Systemgrenzen im Geschwindigkeitsbereich bis ca. 85 km/h erkennen. Wird eine drohende Kollision erkannt, warnt das System den Fahrer optisch, akustisch sowie gegebenenfalls mit einem Bremsruck und kann bei Bedarf eine Vollverzögerung einleiten, um die Geschwindigkeit zu reduzieren bzw. die Kollision unter Umständen zu vermeiden.
Außenspiegel elektrisch einstell- und beheizbar mit integriertem LED-Blinklicht, inklusive beheizbarer Scheibenwaschdüsen
Außenspiegelgehäuse in Wagenfarbe
Bordwerkzeug im Gepäckraum
Bremsleuchte, dritte hochgesetzt
Dachhimmel in Stoff abhängig von der gewählten Innenausstattungsfarbe in Titangrau oder Atlasbeige
Dachreling Schwarz für Transport, stabil und aerodynamisch geformt, in Aluminium
Dekoreinlagen Diamantlack silbergrau
Dieselpartikelfilter (DPF)
Drehzahlmesser
Einparkhilfe plus Durch die Nutzung von Daten der in die Stoßfänger integrierten Ultraschallsensoren unterstützt die akustische und optische Einparkhilfe vorn und hinten beim Ein- und Ausparken sowie beim Rangieren. Abhängig vom Lenkeinschlag und von der Fahrtrichtung wird der Abstand zu erkannten Objekten in einer selektiven, optischen Darstellung im MMI touch-Display angezeigt
Einstiegsleisten mit Aluminiumeinleger vorn
Elektromechanische Parkbremse umfasst Parkbremsfunktion im Stand, Anfahrhilfe durch automatisches Lösen beim Anfahren und Vollverzögerung während der Fahrt über alle 4 Räder
Elektronische Differentialsperre (EDS)
Elektronische Stabilisierungskontrolle (ESC)
Fahrer-Informationen-System mit Farbdisplay - hochauflösendes 7-Zoll-Farbdisplay auf der Instrumententafel Anzeigehalte: - Geschwindigkeit (Digitaltacho) - Uhrzeit - Kilometerstand - Außentemperatur - Tankwarnung mit Restreichweite - Schaltempfehlung im manuellen Modus - aktueller Radiosender oder Musiktitel - Radio- und Medienlisten - Telefonmenü - Informationen von Navigation - Hinweise von Fahrerassistenzsystemen - Verbrauchsdatenübersichten - Sparhinweise für ökonomischeres Fahren - Pausenempfehlung
Fahrwerk: Serienfahrwerk für gute Fahrdynamik bei sehr gutem Fahrkomfort; Stoßdämpfer und Schraubenfedern an Vorder- und Hinterachse
Fensterheber elektrisch vorn und hinten
Fensterschachtleisten in Schwarz (Gummi)
Funkschlüssel, ohne SafeLock - ent- und verriegelt Türen, Gepäckraum- und Tankklappe - inklusive Keyless-Go - inklusive Komfortschließung/-öffnung der Fenster
Fußmatten vorn und hinten aus Velours in Schwarz
Geschwindigkeitsregelanlage mit Geschwindigkeitsbegrenzer unterstützt dabei, eine Geschwindigkeit ab ca. 20 km/h zu halten, sofern Motor- und Bremsleistung es zulassen. Der Geschwindigkeitsbegrenzer unterstützt dabei, eine Geschwindigkeit ab ca. 30 km/h nicht zu überschreiten. Das System begrenzt die Geschwindigkeit auch bei getretenem Fahrpedal. Die Bedienung erfolgt über einen separaten Lenkstockhebel. Dabei wird die gesetzte Geschwindigkeit im Fahrerinformationssystem angezeigt
Getriebe: S tronic 7-Gang
Heckscheibenwischer
Höchstgeschwindigkeit auf 210 km/h begrenzt
Innenbeleuchtung Dachmodul vorn und hinten inklusive Leseleuchten - vorn kapazitiv bedienbar, Auflicht auf Mittelkonsole, Handschuhfachleuchte, passive Türwarnleuchten, Kofferraumleuchte links, beim A4 Avant/S4 Avant zusätzlich rechts sowie Heckklappenbeleuchtung
Innenspiegel abblendbar



Bezeichnung
Kamerabasierte Verkehrszeichenerkennung Die kamerabasierte Verkehrszeichenerkennung unterstützt beim Fahren, indem innerhalb der Systemgrenzen erkannte Verkehrszeichen, wie beispielsweise Geschwindigkeitsbegrenzungen, Überholverbote und temporäre Geschwindigkeitsgebote, angezeigt werden. Sollte sich ein Verkehrszeichen außerhalb des Sichtbereichs der Kamera befinden, kann es aus den in den Navigationsdaten hinterlegten Informationen der optionalen MMI Navigation plus mit MMI touch, die mitbestellt werden muss, bereitgestellt werde
Kindersicherung
Kindersitzbefestigung ISOFIX und Top Tether für die äußeren Fondsitze Haltevorrichtung zur praktischen Befestigung von ISOFIX-Kindersitzen mit zusätzlichem oberem Befestigungspunkt (Top Tether) auf den äußeren Fondsitzen
Klimaautomatik - Einzonen-Klimaautomatik - regelt elektronisch die Lufttemperatur, -menge und verteilung, sonnenstandsabhängige Regelung - die Luftverteilung kann anhand von 5 Hauptstellungen vorgenommen werden - die 3 in den Sitzheizungs- bzw. Sitzlüftungstasten integrierten LEDs geben Rückmeldung über die gewählte Einstellung (optional) - Tasten für die Enteisung der Front- und Heckscheibe - manuelle Umluftregelung sowie Partikelfilter - mit Schlüsselkennung und Feuchtesensor
Kofferraumbodenmatte
Kopfstützen (5) - vorn und hinten in der Höhe einstellbar
Ladeboden eine Seite in hochwertigem Velours, die andere als wasserdichte, strapazierfähige Schmutzwanne
Laderaumabdeckung manuell
LED-Heckleuchten Heckleuchten in LED-Technologie überzeugen durch eine schnellere Aktivierung des Schluss- und Bremslichts, wodurch eine frühere Wahrnehmung durch den nachfolgenden Verkehr ermöglicht wird. Die Lichtsignatur ist ein sichtbares Erkennungs zeichen nach hinten
Lenkrad: Lederlenkrad im 3-Speichen-Design mit Multifunktion Höhe und Abstand des Lenkrads sind manuell einstellbar. Zur komfortablen Bedienung der umfangreichen serienmäßigen und optionalen Infotainment-Umfänge ist das Lenkrad mit 6 Multifunktionstasten ausgestattet.
Lenksäule, manuell höhen- und axial verstellbar
Licht-/Regensensor zur Steuerung der automatischen Fahrlichtschaltung, der coming home/leaving home Funktion und der automatischen Scheibenwischerfunktion
Mild-Hybrid Mild-Hybrid verfügt über eine erweiterte Start-Stop-Funktion, erweiterte Energierückgewinnung beim Bremsen (Rekuperation) zum Laden der Starterbatterie und Lithium-Ionen-Zusatzspeicher. Durch dies kann das System mehr Energie rückgewinnen und schaltet den Motor häufiger ab. Für Mild-Hybrid ist konzeptionell ein ergänzender Riemen -Starter-Generator (RSG) vorgesehen. Ein rein elektrisches Fahren ist nicht möglich.
Mittelarmlehne vorn
Nichtraucherausführung - jeweils eine 12-Volt-Steckdose vorn vor den Getränkehaltern und hinten für die 2. Sitzreihe - kein Zigarettenanzünder
Rad: Leichtmetallräder, 5-Arm-Dynamik Größe 7,5J x 17 mit Reifen 225/50 R17
Rad: Rollwiderstandsoptimierte Reifen, geschwindigkeitsbegrenzt zulässige Höchstgeschwindigkeit 210 km/h
Reifendruck-Kontrollanzeige optische und akustische Warnung bei Druckverlust an einem oder mehreren Rädern, Anzeige im Fahrerinformationssystem
Reifenreparaturset Kompressor und Reifendichtmittel, zulässige Höchstgeschwindigkeit 80 km/h
Scheinwerfer in LED-Technologie - Abblendlicht, Fernlicht, Tagfahrlicht und Positionslicht in LED Blinklicht in Glühlampen-Technik, mit Allwetterlicht - Erzeugen eine tageslichtähnliche Ausleuchtung der Fahrbahn und überzeugen durch einen geringen Energieverbrauch, eine hohe Lebensdauer und eine gute Wahrnehmung durch andere
Servolenkung, elektromechanisch - wartungsfreie Zahnstangenlenkung mit geschwindigkeitsabhängiger Lenkunterstützung; präzises Lenkgefühl bei hohem Tempo, hervorragende Unterstützung beim Einparken.
Sitze: Normalsitze vorn mit manueller Einstellung von Sitzhöhe, Sitzlängsposition, Lehnenneigung, Kopfstützenhöhe sowie Gurthöhe
Sitze: Rücksitzlehne umklappbar - teilbar im Verhältnis 40 : 20 : 40 oder vollständig umklappbar - Mittelarmlehne - inklusive Verzurrösen, 4-fach im Gepäckraum, zur Fixierung von Gepäckstücken und Gegenständen - Einhängepunkte für das Gepäckraumnetz, mit herausnehmbarem Trennnetz; karosserieseitig oder an der umgeklappten Rücksitzlehne zu befestigen; sowohl bei hochgestellter oder einseitig umgeklappter als auch bei beidseitig umgeklappter Rücksitzlehne hilfreich
Sitze: Vordesitze manuell einstellbar



Bezeichnung
Spurverlassenswarnung hilft innerhalb der Systemgrenzen, ein unbeabsichtigtes Verlassen der Fahrspur zu vermeiden. Ist das System aktiviert und bereit und hat der Fahrer keinen Blinker gesetzt, hilft die Spurverlassenswarnung durch korrigierende Lenkeingriffe, ein Überfahren von erkannten Fahrbahnbegrenzungslinien zu vermeiden. Eine zusätzliche Lenkradvibration ist auf Fahrerwunsch einstellbar. Funktionsbereich ab ca. 60 bis maximal 250 km/h
Start-Stop-System - hilft den Kraftstoffverbrauch und den CO ₂ -Ausstoß durch Abschalten des Motors in Standphasen zu senken, z. B. an Ampeln. Für einen Wiederstart wird der Startvorgang bereits beim Lösen der Fußbremse eingeleitet. Jederzeit über eine Taste deaktivierbar.
Verbandmaterial mit Warndreieck - Warndreieck im Kofferraum - Verbandmaterial im Kofferraum - 2 Warnwesten in den Türablagen
Verglasung: Frontscheibe in Wärmeschutz- und Akustikverglasung - Frontscheibe in Wärmeschutzverglasung, grün getönt - verbesserte Außengeräuschkämmung
Wegfahrsperrung elektronisch
Zentralverriegelung "Keyless-Go" ohne Safesicherung Schlüsselloser Motorstart

Sonderausstattung

Bezeichnung
AdBlue-Tank (24 Liter) - größerer Tank für AdBlue-Lösung zur Reduzierung der Stickoxide im Abgas mittels SCR-System
Akzentflächen schwarz glänzend Akzentfläche in der Instrumententafel neben MMI touch -Farbdisplay bis Dreiecksblenden der vorderen Türen in Schwarz glänzend
Anhängevorrichtung, mechanisch schwenkbar - Lässt sich komfortabel über eine Auslösevorrichtung ent- bzw. verriegeln. - Mechanisch schwenkbaren Kugelkopf mit elektrischer Entriegelung, der über eine Taste im Gepäckraum gesteuert wird - Kugelstange und -kopf aus geschmiedetem Stahl - Gespannstabilisierung über die elektronische Stabilisierungskontrolle (ESC) - Schwenkbare Systemsteckdose ermöglicht den Dauerbetrieb von elektrischen Geräten im Anhänger oder Wohnwagen auch während der Fahrt
Audi connect Navigation & Infotainment - Online Points of Interest - Online Verkehrsinfo.plus - Gefahreninformationen - Wetterinformationen - WLAN-Hotspot - Online News - Navigation mit Google Satellitenkarte - Onlinesuche nach Navigationszielen - Online Spracheingabe - hochdetaillierte 3D Städte-Darstellung - On-Street Parking - Online Radio - Hybrid Radio - Nutzer Profile - Amazon Alexa-Integration - Online Media Streaming - myAudi Navi. - Onl. Verkehrszeicheninfo. - holonide Schnittstelle
Audi drive select Für eine individuelle Fahrzeugabstimmung, mit mehr Dynamik oder mehr Komfort; ermöglicht die Einstellung der gewünschten Fahrzeugcharakteristik in den verfügbaren Modi: - Auto - Comfort - Dynamic - Efficiency - Individual - Offroad (bei Allroad quattro)
Außenspiegel elektrisch einstell-, beheiz- und anklappbar, aut. abblendend, mit Memory - mit integriertem LED-Blinklicht und Bordsteinautomatik für den Beifahreräußenspiegel, inklusive beheizbarer Scheibenwaschdüsen, Spiegelglas in den Formen konvex, plan oder asphärisch. - Durch die Bordsteinautomatik klappt der Beifahreräußenspiegel bei eingelegtem Rückwärtsgang nach unten und ermöglicht dem Fahrer eine bessere Sicht auf die Bordsteinkante - Memory -Funktion speichert die persönlichen Einstellungen im Fahrzeugschlüssel
Dachhimmel in Stoff schwarz
Deckeinlagen Aluminium matt gebürstet für Armaturentafel, Türverkleidungen und Mittelkonsole
Entfall Modellbezeichnung und Leistungs-/Technologie-Schriftzug
Fernlichtassistent erkennt im Rahmen der Systemgrenzen selbstständig Scheinwerfer des Gegenverkehrs, Rückleuchten von anderen Verkehrsteilnehmern und Lichtquellen von Ortschaften. Je nach Verkehrssituation wird das Fernlicht automatisch ein- oder ausgeschaltet. Das System verbessert damit die Sicht des Fahrers und sorgt für einen Zugewinn an Komfort.
Halteassistent hält das Fahrzeug nach dem Anhalten zeitlich unbegrenzt an im Straßenverkehr üblichen Steigungen und im Gefälle. Das System wird per Tastendruck aktiviert und ermöglicht dem Fahrer ein komfortables Anfahren.
Innenspiegel, automatisch abblendbar, rahmenlos
Kraftstoffbehälter mit erhöhtem Füllvolumen (54 l)
Lackierung: Uni
LED-Scheinwerfer und LED-Heckleuchten mit dynamischem Blinklicht Heck - Tagfahrlicht - Abblendlicht - Fernlicht - Positionslicht - Blinklicht - Abbiegelicht - Allwetterlicht - Rangierlicht - Autobahnlicht - statisches Kurvenlicht - automatisch-dynamische Leuchtweitenregulierung -



Bezeichnung
Kreuzungslicht (iVm. MMI Navi plus) LED-Heckleuchten plus umfassen: - dynamische Blinkleuchten hinten - Bremsleuchten - Schlussleuchten - Heckkennzeichenleuchten - Rückfahrleuchten
Lenkrad: Lederlenkrad im 3-Speichen-Design mit Multifunktion plus Das Lenkrad überzeugt durch seine hochwertige Optik mit Aluminiumapplikation und liegt gut in der Hand. Höhe und Abstand des Lenkrads sind manuell einstellbar. Zur komfortablen Bedienung der umfangreichen serienmäßigen und optionalen Infotainment-Umfänge ist das Lenkrad mit 12 Multifunktionstasten ausgestattet. Mit Schaltwippen zum manuellen Wechseln der Fahrstufen bei Automatikgetriebe
MMI Navigation plus mit MMI touch Navigationssystem mit 10 1-Zoll-Farbdisplay 3D-Kartendarstellung MMI-Suche MMI touch Verkehrsinformationen online Kartenupdate online Fahrerinformationssystem mit 7" Display Audi connect Navigation & Infotainment Landesinformationen erweiterte 3D -Citymodelle detaillierte Routeninformationen persönliche Routenassistent Sprachbedienung MMI Radio plus USB -Schnittstelle Bluetooth-Schnittstelle (Freisprechen u. Stream)
Paket Business - MMI Navigation plus mit MMI touch - Audi phone box - Lederlenkrad 3-Speichen mit Multifunktion plus - Sitzheizung vorn - Innenspiegel automatisch abblendend, rahmenlos - Außenspiegel elektrisch einstell-, beheiz- und anklappbar, beidseitig automatisch abblendend - Fernlichtassistent - Sonnenschutzrollo manuell für die Türscheiben hinten
Paket Interieur S line - Sportsitze vorn - Stoff Sequenz/Leder -Kombination schwarz mit S-Prägung in den Lehnen der Vordersitze - Lederlenkrad im 3-Speichen-Design mit Multifunktion plus inklusive Lenkradgriffen in perforiertem Leder und S-Emblem - Dekoreinlagen Aluminium matt gebürstet - Akzentflächen schwarz glänzend - Einstiegsleisten mit Aluminiumeinlegern vorn, beleuchtet, mit S-Schriftzug - Pedalerie und Fußstütze aus Edelstahl - Dachhimmel in Stoff schwarz - Fußmatten vorn aus Velours
Paket: Ambiente Lichtpaket zusätzlich zur Innenbeleuchtung: - Vorfeldbeleuchtung in den Türgriffen außen - Einstiegsleuchten auf der Unterseite der Türen vorn - Cupholder vorn beleuchtet - Fußraumbelichtung vorn - Türinnenbetätigung beleuchtet - Ambiente Türbeleuchtung - Ambientebeleuchtung Mittelkonsole vorn
Rad: Radschrauben diebstahlhemmend - nur durch mitgelieferten Adapter zu lösen
Rückfahrkamera erleichtert das Rangieren durch Darstellung des Bereichs hinter dem Fahrzeug im MMI-Display mit dynamischen und statischen Hilfselementen. Es können 2 Modi (Querparken sowie bei werksseitig verbauten Anhängervorrichtungen Anhängermodus) ausgewählt werden. Abhängig vom gewählten Modus werden die berechnete Fahrspur sowie Hilfs- und Führungslinien angezeigt. Die Rückfahrkamera ist unauffällig in die Griffleiste der Gepäckraumklappe integriert. Aktivierung durch Einlegen des Rückwärtsgangs
Sitzbezüge in Stoff Sequenz/Leder-Kombination - für Sportsitze vorn: - Sitzmittelbahn der Vordersitze und der beiden äußeren Fondsitze in Stoff Sequenz schwarz - Sitzseitenwangen, Kopfstützenmittelbahn vorn in Leder schwarz mit Kontrastnähten - S-Prägung in den Lehnen der Vordersitze - Kopfstützen im Fond sowie Mittelarmlehne vorn und hinten in Kunstleder
Sitze: 4-Wege-Lendenwirbelstütze elektrisch, horizontal und vertikal einstellbar
Sitze: Vordersitze elektrisch einstellbar inklusive Memory -Funktion für den Fahrersitz elektrische Einstellung von Sitzhöhe, Sitzlängsposition, Sitz- und Lehnenneigung mit Memory-Funktion für Fahrerseite 2 Speicherplätze pro persönlichem Nutzerprofil für den elektrisch einstellbaren Vorderrsitze und die Außenspiegel elektrische 4-Wege- Lendenwirbelstütze
Sitzheizung vorn - beheizt Sitz- und Lehnenmittelbahnen; bei Lederausstattung, Sportsitzen und S-Sportsitzen auch Sitzseitenwangen - für Fahrer- und Beifahrerseite individuell mehrstufig am Klimabedienteil einstellbar
Sonnenschutzrollo, manuell für dieTürscheiben hinten
Sportsitze vorne mit manueller Einstellung von Sitzhöhe, Sitzlängsposition, Sitzneigung, Lehnenneigung, Kopfstützen- und Gurthöhe; mit ausgeprägten Sitzseitenwangen für besseren Seitenhalt in Kurven, ausziehbarer Oberschenkelauflage
Telefon: Audi Phone Box Umfänge wie Bluetooth -Schnittstelle; zusätz. Funktionen: - induktive Ladefunktion (Qi -Standard) mit 5 Watt inkl. Vergessenswarnung u. Ladestatusanzeige im MMI - Telefonauflage mit 170 x 87 mm in der Mittelarmlehne vorn - Freisprechen mit bis zu 2 angebun. Mobiltelefonen möglich inkl. fahrzeuginterner Koppelantenne zur Verbindung des Mobiltelefons mit der Außenantenne, dadurch geringe Strahlung im Fahrzeuginnenraum sowie deutlich verbesserte Empfangsqualität; mit LTE-Unterstützung



Wertmindernde Faktoren

Nr.	Bauteilgruppe	Beschreibung
1	Stoßfänger hinten	Stoßfänger hinten - Kratzer - Smart Repair
2	Heckklappe/-tür	Heckklappe - Kratzer - Smart Repair
3	Seitenwand links	Seitenwand - Kratzer - Smart Repair
4	Interieur	Innenraum - verschmutzt - reinigen
5	Stoßfänger vorn	Stoßfänger vorn - verkratzt / verschürft - instandsetzen und lackieren

Gebrauchsspuren

Nr.	Bauteilgruppe	Beschreibung
		Das Fahrzeug weist dem Alter und Einsatzzweck entsprechende Gebrauchsspuren auf.

Festgestellte Nachlackierungen

Nr.	Ort	Wertminderung
	Keine feststellbar	

Der Verschleißzustand sowie evtl. Schäden an der Bereifung sind wertmäßig berücksichtigt.

Bemerkungen

- Winterradsatz gehört nicht zum Ausstattungsumfang

Hinweise zum Gutachten

Angaben zum Auftrag und zum Begutachtungsumfang:

Es wurde der Auftrag erteilt, eine Fahrzeugbewertung über das beschriebene Fahrzeug zu erstellen.

Fahrzeug-Identifizierung:

- Die Fahrzeug-Identifizierungsnummer (FIN) wurde am Fahrzeug abgelesen und die Übereinstimmung im Verlauf der Besichtigung durch den Unterzeichner mit den vorgelegten Unterlagen festgestellt.

Besichtigungsbedingungen:

- Eine ordnungsgemäße Sichtprüfung der Lackierung und der Karosserie war wegen unzureichender Lichtverhältnisse/ Nässe oder Verschmutzung nur eingeschränkt möglich.
- Zur Untersuchung des Fahrzeuges standen keine Hubmittel bzw. Grube zur Verfügung. Aus diesem Grund war die Besichtigung der Fahrzeugunterseite nur begrenzt möglich.

Probefahrt / Probelauf von Motor und Aggregaten:

- Es wurde bei der Besichtigung des Fahrzeuges keine Probefahrt/keine Rangierfahrt durchgeführt.
- Ein Probelauf des Motors wurde durchgeführt.

Vorschäden:

- Am Fahrzeug konnten augenscheinlich keine reparierten Vorschäden festgestellt werden.

Weitere Hinweise und Feststellungen:

- Die getroffene Feststellung beinhalten weder eine Fahrzeugabnahme im Sinne der StVZO, noch im Sinne des Gewährleistungsrechtes.
- Werden Schäden oder Mängel welche erst im Rahmen von Zerlege-/ Diagnosearbeiten oder durch erweiterte Kenntnisse festgestellt, sowie durch verschwiegene Mängel oder arglistige Täuschung hervorgerufen, wird um sofortige Benachrichtigung des

TÜV SÜD Auto Partner GmbH
Gutenbergstraße 13
70771 Leinfelden-Echterdingen

Besichtigungsort
Holman Compound Linz
Asbacher Str/ Sterner Huette
53545 Linz am Rhein

Empfänger
Backoffice
Santander Consumer Leasing GmbH
Santander-Platz 1
41061 Mönchengladbach



Sachverständigen gebeten.

Eine Nachbesichtigung des Fahrzeuges zur Feststellung des Umfanges der Reparaturerweiterung und damit verbundenen Kostenausweitung wird in diesem Fall durch den Sachverständigen umgehend durchgeführt. Die für die Schadenerweiterung ursächlichen Altteile sind bis zur Nachbesichtigung durch den Sachverständigen aufzubewahren.

TÜV SÜD Auto Partner GmbH
Gutenbergstraße 13
70771 Leinfelden-Echterdingen

Besichtigungsort
Holman Compound Linz
Asbacher Str/ Sterner Huette
53545 Linz am Rhein

Empfänger
Backoffice
Santander Consumer Leasing GmbH
Santander-Platz 1
41061 Mönchengladbach



Übersichtsfotos



Abbildung 1: Schräg vorne



Abbildung 2: Schräg vorne



Abbildung 3: Schräg hinten



Abbildung 4: Schräg hinten



Abbildung 5: Laderaum



Abbildung 6: Motorraum

TÜV SÜD Auto Partner GmbH
 Gutenbergstraße 13
 70771 Leinfelden-Echterdingen

Besichtigungsort
 Holman Compound Linz
 Asbacher Str/ Sterner Huette
 53545 Linz am Rhein

Empfänger
 Backoffice
 Santander Consumer Leasing GmbH
 Santander-Platz 1
 41061 Mönchengladbach

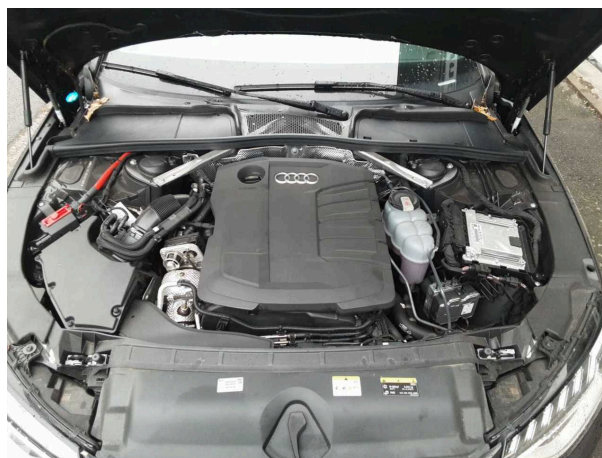

Abbildung 7: FIN



Abbildung 8: Innenraum vorne



Abbildung 9: Kombiinstrument



Abbildung 10: Laufleistung



Abbildung 11: Instrumententafel



Abbildung 12: Zulassungsdokument(e)

TÜV SÜD Auto Partner GmbH
Gutenbergstraße 13
70771 Leinfelden-Echterdingen

Besichtigungsort
Holman Compound Linz
Asbacher Str/ Sterner Huette
53545 Linz am Rhein

Empfänger
Backoffice
Santander Consumer Leasing GmbH
Santander-Platz 1
41061 Mönchengladbach

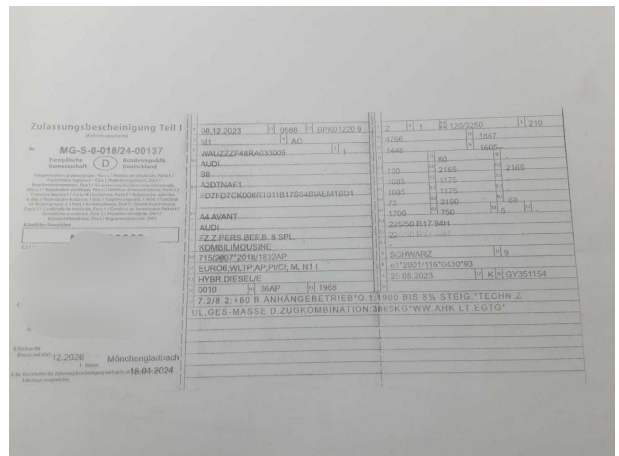

Abbildung 13: Innenraum hinten



Abbildung 14: Montierte Bereifung



Abbildung 15: Ladebuchse/Tankstutzen

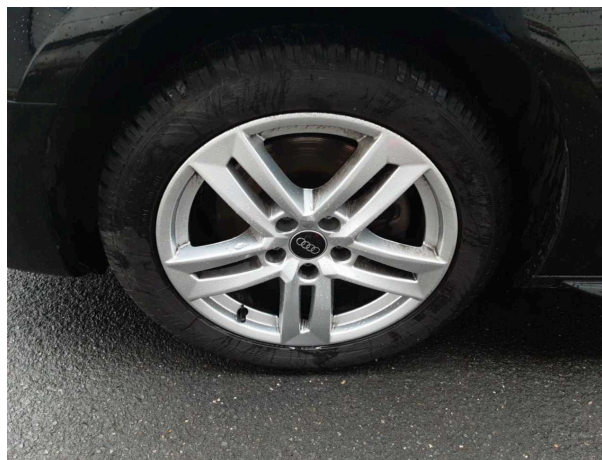

Abbildung 16: Sonstiges



Abbildung 17: Sonstiges



Abbildung 18: Sonstiges



Beschädigungsfotos

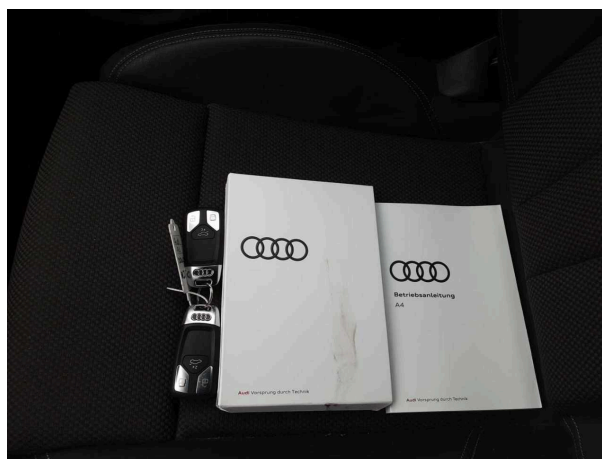

Beschädigung #1: Stossfänger hinten: Stossfänger hinten - Kratzer - Smart Repair



Beschädigung #1: Stossfänger hinten: Stossfänger hinten - Kratzer - Smart Repair



Beschädigung #2: Heckklappe/-tür: Heckklappe - Kratzer - Smart Repair



Beschädigung #2: Heckklappe/-tür: Heckklappe - Kratzer - Smart Repair



Beschädigung #3: Seitenwand links: Seitenwand - Kratzer - Smart Repair

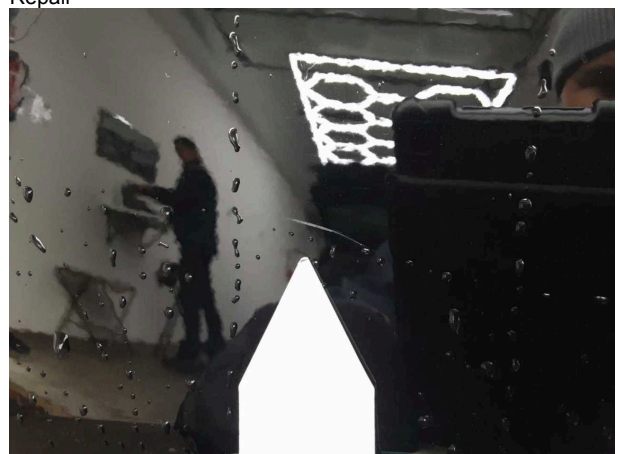

Beschädigung #3: Seitenwand links: Seitenwand - Kratzer - Smart Repair



Beschädigung #3: Seitenwand links: Seitenwand - Kratzer - Smart Repair



Beschädigung #4: Interieur: Innenraum - verschmutzt - reinigen



Beschädigung #4: Interieur: Innenraum - verschmutzt - reinigen

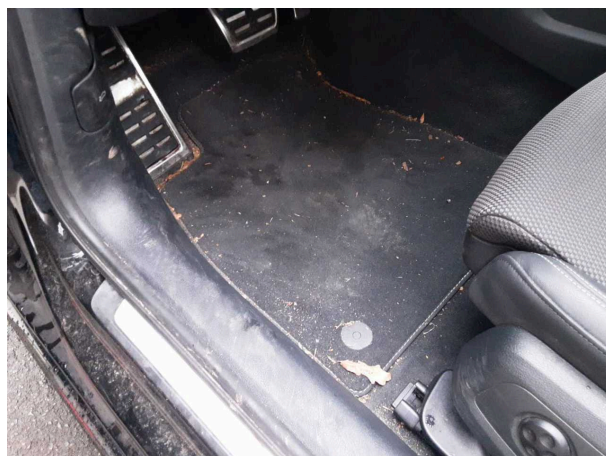

Beschädigung #4: Interieur: Innenraum - verschmutzt - reinigen

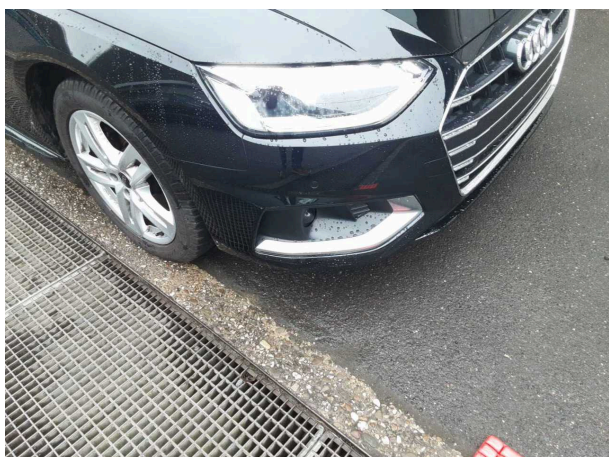

Beschädigung #5: Stossfänger vorn: Stossfänger vorn - verkratzt / verschürft - instandsetzen und lackieren



Beschädigung #5: Stossfänger vorn: Stossfänger vorn - verkratzt / verschürft - instandsetzen und lackieren

TÜV SÜD Auto Partner GmbH
Gutenbergstraße 13
70771 Leinfelden-Echterdingen

Besichtigungsort
Holman Compound Linz
Asbacher Str/ Sterner Huette
53545 Linz am Rhein

Empfänger
Backoffice
Santander Consumer Leasing GmbH
Santander-Platz 1
41061 Mönchengladbach



Beschädigung #5: Stossfänger vorn: Stossfänger vorn - verkratzt / verschürft - instandsetzen und lackieren