

# MINI MINI Countryman D

| Datos vehículo |                          |                         |                          |
|----------------|--------------------------|-------------------------|--------------------------|
| Marca:         | <b>MINI</b>              | Matrícula:              | <b>5583MXV</b>           |
| Caja:          | <b>Automático</b>        | El color del cuerpo:    |                          |
| Modelo:        | <b>MINI Countryman D</b> | N° Bastidor:            | <b>WMW61GA0307S25435</b> |
| Carburante:    | <b>Hibrido Gasolina</b>  | Motricidad ( Potencia): |                          |
| Versión:       | <b>U25</b>               | Fecha de Matriculación  | <b>21/01/2025</b>        |
| Kilometraje:   | <b>17035 km</b>          | Núm puertas:            |                          |

| Resumen de los daños |   |
|----------------------|---|
| Delantera            | 3 |
| Derecha              | 7 |
| Interior             | 1 |
| Izquierda            | 7 |
| Techo y otros        | 1 |
| Trasera              | 3 |

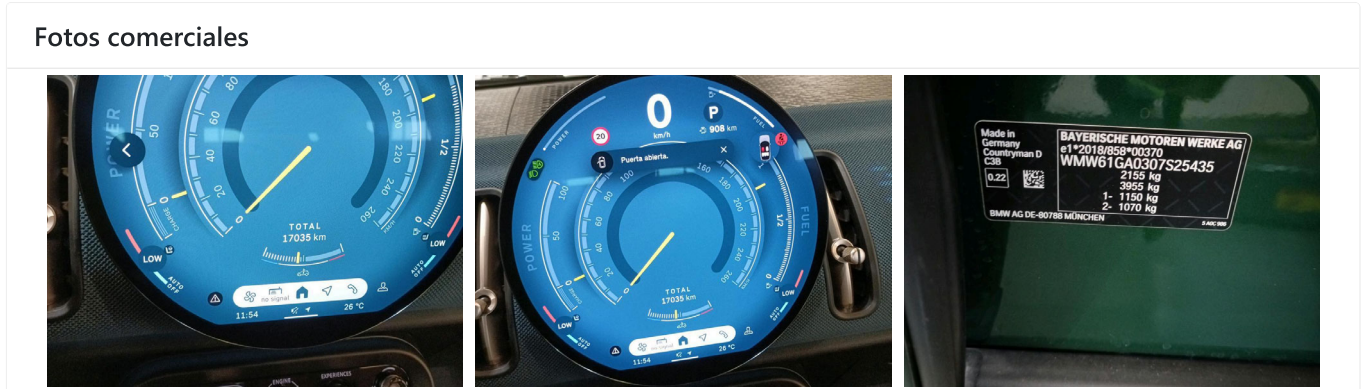

| Opciones según el inspector |           |                           |                               |
|-----------------------------|-----------|---------------------------|-------------------------------|
| Alfombrillas                | <b>OK</b> | Cámara 360°               | <b>Sí</b>                     |
| Cierre centralizado         | <b>Sí</b> | Cámara retrovisora        | <b>Sí</b>                     |
|                             |           | Tipo de barra de remolque | <b>Barra de remolque fija</b> |

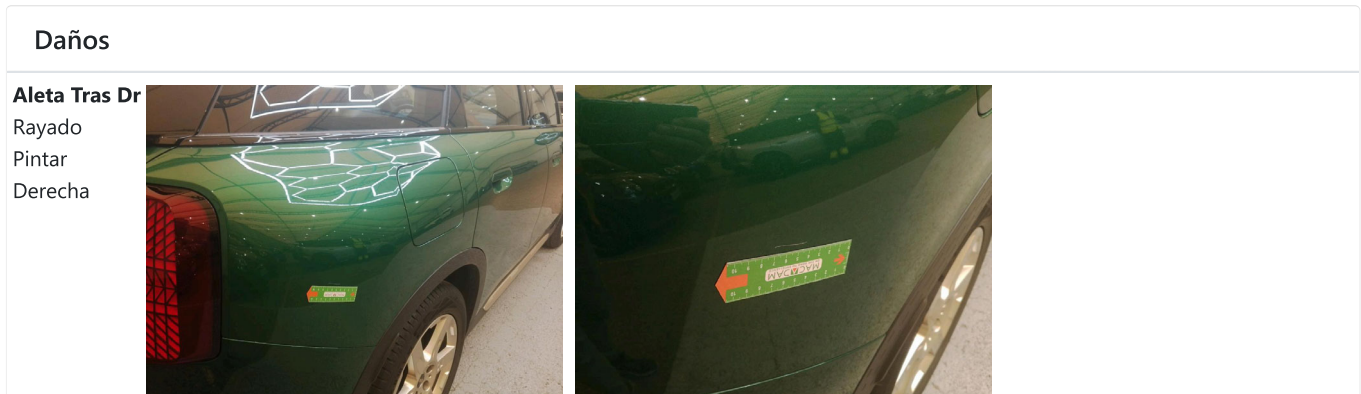

**Aleta Tras Iz**

Abolladuras

Reparación de abolladuras sin necesidad de pintura

Izquierda

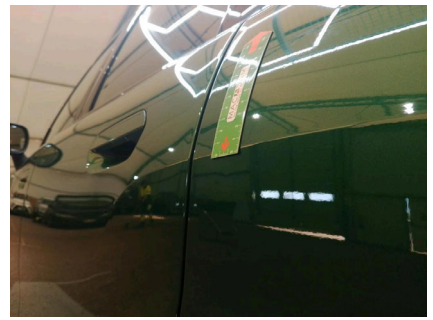

**Aleta Tras Iz**

Esquirla

Retoque

Izquierda



**Caja Retrov Ext DR**

Rayado

Retoque

Derecha



**Caja Retrov Ext IZ**

Rayado

Pulimentar

Izquierda



**Emb Ventana Puerta Tras IZ**

Rayado

Reemplazar

Izquierda

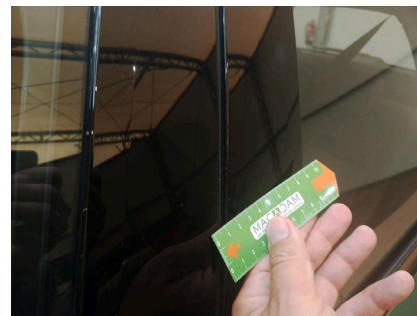

**Embellecedor Aleta Tras DR**

Rayado  
Reemplazar  
Derecha



**Embellecedor Cristal Puerta DEL IZ**

Rayado  
Reemplazar  
Izquierda



**Espoiler Delantero**

Rayado  
No hay Reparación  
Delantera



**Interior**

Sucio  
Limpiar  
Interior



**Llanta Alu Del Dr**

Rayado  
No hay Reparación  
Derecha



**Moldura de cubierta de paso de rueda DL DR**

Rayado  
Reemplazar  
Derecha



**Parabrisas**

Esqirla  
Reparación Parabrisas  
Delantera

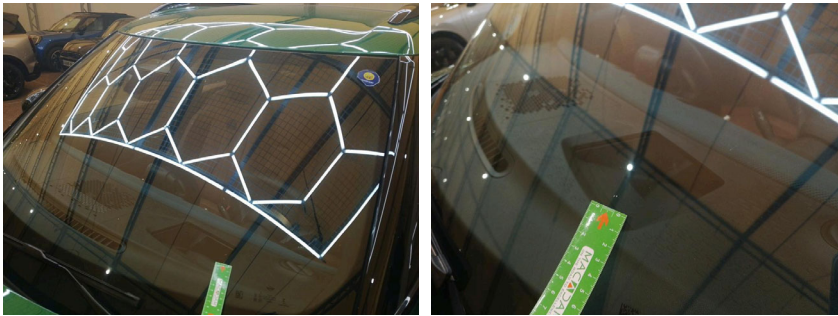

**Paragolpes Delantero**

Esqirla  
Retoque  
Delantera



**Paragolpes Tras**

Esqirla  
Retoque  
Trasera



**Puerta Delant Dr**

Rayado  
Retoque  
Derecha



**Puerta Delant Iz**

Esquirla  
Retoque  
Izquierda



**Puerta maletero Tras**

Rayado  
Pulimentar  
Trasera



**Puerta Tras Dr**

Rayado  
Pintar  
Derecha



**Puerta Tras Iz**

Esquirla  
Pintar  
Izquierda



**Revest Inf Parachoques Tras**

Rayado  
Reemplazar  
Trasera



**Tiempo de preparación Pintura mix**

Sin Daños  
Llevar A Cabo  
Techo y otros



**Neumático**

**Front Left**

Verano  
Aluminio  
225/55/18/102/Y  
Continental  
6,3 mm

**Front Right**

Verano  
Aluminio  
225/55/18/102/Y  
Continental  
6,2 mm

**Rear Left**

Verano  
Aluminio  
225/55/18/102/Y  
Continental  
6,2 mm

**Rear Right**

Verano  
Aluminio  
225/55/18/102/Y  
Continental  
6,2 mm

## Controles

|                                                                                   |                                                            |                                                                                                         |                  |
|-----------------------------------------------------------------------------------|------------------------------------------------------------|---------------------------------------------------------------------------------------------------------|------------------|
| ¿Factura de mantenimiento presente?                                               | <b>No</b>                                                  | Adaptador de bloqueo de rueda                                                                           | <b>OK</b>        |
| Airbags funcionales                                                               | <b>Sí</b>                                                  | Ajuste del asiento funcional                                                                            | <b>Sí</b>        |
| Alfombrilla de velour                                                             | <b>Sí</b>                                                  | Alineación sin anomalías                                                                                | <b>No</b>        |
| Almacenamiento de cables sin daños                                                | <b>No aplica</b>                                           | Amortiguadores sin fugas                                                                                | <b>Sí</b>        |
| Asiento activo funcional                                                          | <b>No aplica</b>                                           | Asientos con masaje funcionales                                                                         | <b>No aplica</b> |
| Batería del coche apretada                                                        | <b>Sí</b>                                                  | Botiquín de primeros auxilios válido por seis meses                                                     | <b>Sí</b>        |
| Cable de carga funcional y sin daños                                              | <b>No aplica</b>                                           | Cajones y aperturas disponibles y funcionales                                                           | <b>Sí</b>        |
| Calefacción de los asientos funcional                                             |                                                            | Carcasa de la Batería de Alto Voltaje sin daños relacionados con la seguridad                           | <b>No aplica</b> |
|                                                                                   | <b>Calefacción de los asientos funcional OK</b>            |                                                                                                         |                  |
| Certificado de Reparación del Fabricante disponible                               | <b>No verificable</b>                                      | Chaleco de seguridad disponible, funcional                                                              | <b>Sí</b>        |
| Combinación de neumático-llanta aceptable (homologación)                          | <b>Sí</b>                                                  | Computadora de abordo y pantalla funcionales                                                            | <b>Sí</b>        |
| Condición del neumático delantero derecho                                         | <b>OK</b>                                                  | Condición del neumático delantero izquierdo                                                             | <b>OK</b>        |
| Condición del neumático trasero derecho                                           | <b>OK</b>                                                  | Conexión de 12V funcional                                                                               | <b>Sí</b>        |
| Control de clima funcional                                                        | <b>OK</b>                                                  | Correa de transmisión funcional y sin anomalías                                                         | <b>OK</b>        |
| Datos CBS leídos                                                                  | <b>Sí</b>                                                  | Derivabrisas sin daños                                                                                  | <b>Sí</b>        |
| Desagües del compartimento funcionales                                            | <b>Sí</b>                                                  | Diferencial funcional                                                                                   | <b>No</b>        |
| Dimensiones de los huecos correctas (puertas, maletero, capó, guardabarros, etc.) | <b>Sí</b>                                                  | Eje delantero y trasero ajustados                                                                       | <b>Sí</b>        |
| El sistema SOS es funcional (verificado a través del menú de fallos)              | <b>Sí</b>                                                  | El voltaje de la HVB cumple con los requisitos del fabricante                                           | <b>No aplica</b> |
| Enchufe de carga funcional                                                        | <b>No aplica</b>                                           | Es necesaria la prueba ITV                                                                              | <b>No</b>        |
| Estado del neumático trasero izquierdo                                            | <b>OK</b>                                                  | Estanqueidad de las mangueras/lineas de dirección                                                       | <b>OK</b>        |
| Extintor disponible, funcional                                                    | <b>No aplica</b>                                           | Faro antiniebla delantero derecho funcionando (ECS&B)                                                   | <b>No aplica</b> |
| Ficha Técnica                                                                     | <b>No</b>                                                  | Funcionamiento de la calefacción sin anomalías                                                          | <b>No</b>        |
| Funcionamiento de la luz de carretera izquierda                                   | <b>Sí</b>                                                  | Funcionamiento de luz antiniebla delantera izquierda                                                    | <b>No aplica</b> |
| Funcionamiento del faro derecho                                                   | <b>OK</b>                                                  | Funcionamiento del faro izquierdo                                                                       | <b>OK</b>        |
| Funcionamiento del pedal de freno                                                 | <b>NO OK</b>                                               | Funcionamiento del pedal del acelerador                                                                 | <b>NO OK</b>     |
| Funcionamiento del pedal del embrague                                             | <b>NO OK</b>                                               | Gato                                                                                                    | <b>No aplica</b> |
| Guante compartimento disponible y funcional                                       | <b>Sí</b>                                                  | Historial de mantenimiento disponible                                                                   | <b>Sí</b>        |
| Historial del vehículo verificado (incluyendo todos los subpuntos)                | <b>Sí</b>                                                  | Iluminación de la placa de matrícula y sin daños relacionados con la seguridad                          | <b>Sí</b>        |
| Iluminación del compartimento de equipaje funcional                               | <b>Sí</b>                                                  | Iluminación del tablero y consola                                                                       |                  |
|                                                                                   |                                                            | <b>Iluminación del tablero y consola OK</b>                                                             |                  |
| Iluminación interior                                                              | <b>Iluminación interior funciona</b>                       | Indicadas campañas abiertas                                                                             | <b>No</b>        |
| Intermitentes de emergencia funcionales y sin daños relacionados con la seguridad | <b>Sí</b>                                                  | Kit de movilidad para neumáticos válido por seis meses                                                  | <b>Sí</b>        |
| La prueba ITV se realizará con la inspección previa a la entrega                  | <b>No</b>                                                  | Lectura de códigos de fallo                                                                             | <b>Sí</b>        |
| Luces de bloqueo de puertas funcionales y sin daños relacionados con la seguridad | <b>Sí</b>                                                  | Luces de conducción diurna (ECS&B)                                                                      | <b>Sí</b>        |
| Luces de freno funcionales y sin daños relacionados con la seguridad              |                                                            | Luces traseras funcionales y sin daños relacionados con la seguridad                                    |                  |
|                                                                                   | <b>Luces de freno funcionan</b>                            | <b>Luces traseras funcionan</b>                                                                         |                  |
| Luz antiniebla derecha                                                            | <b>No</b>                                                  | Luz de carretera derecha funcionando                                                                    | <b>Sí</b>        |
| Luz de señal de giro, funcional y sin daños relacionados con la seguridad         | <b>Funcional y sin daños relacionados con la seguridad</b> | Manejo del vehículo estable                                                                             | <b>No</b>        |
| Mantenimiento digital                                                             | <b>Sí</b>                                                  | Mapas de carreteras actualizados                                                                        | <b>Sí</b>        |
| Modificaciones del motor detectadas                                               | <b>No</b>                                                  | Modificaciones registradas                                                                              | <b>No</b>        |
| Motor al ralentí sin anomalías                                                    | <b>No</b>                                                  | Motor durante la conducción sin anomalías                                                               | <b>No</b>        |
| Motor eléctrico funcional                                                         | <b>No aplica</b>                                           | Necesita mantenimiento                                                                                  | <b>No</b>        |
| No hay valores anormales en las mediciones del espesor de la pintura              | <b>No</b>                                                  | Núm llaves                                                                                              | <b>2</b>         |
| Número de cables de carga                                                         | <b>0</b>                                                   | Número de cables de carga (carga rápida)                                                                | <b>0</b>         |
| Número de propietarios anteriores                                                 | <b>1</b>                                                   | Original del certificado de registro                                                                    | <b>No</b>        |
| Parabrisas sin daños relacionados con la seguridad                                | <b>Sí</b>                                                  | Parasoles funcionales                                                                                   | <b>Sí</b>        |
| Parte inferior sin corrosión                                                      | <b>Sí</b>                                                  | Pegatina de Asistencia en Carretera / Atención Móvil disponible                                         | <b>No</b>        |
| Pegatina de línea directa de accidentes disponible                                | <b>No</b>                                                  | Pegatina de servicio disponible                                                                         | <b>No</b>        |
| Portavasos disponible(s) y funcional(es)                                          | <b>Sí</b>                                                  | Portón trasero funcional                                                                                | <b>Sí</b>        |
| Presión de los neumáticos correcta                                                | <b>Sí</b>                                                  | Prueba de carretera sin anomalías (al menos 20 minutos, cubriendo una distancia mínima de 5 kilómetros) | <b>No</b>        |

|                                                                                                       |                                             |                                                                                                   |                                              |
|-------------------------------------------------------------------------------------------------------|---------------------------------------------|---------------------------------------------------------------------------------------------------|----------------------------------------------|
| Radiador funcional/líneas herméticas                                                                  |                                             | <b>Sí</b> RDC inicializado                                                                        | <b>No verificable</b>                        |
| RDCi inicializado                                                                                     |                                             | <b>Sí</b> Receptor de TV funcional                                                                | <b>No aplica</b>                             |
| Reinicio de datos del cliente (contactos, correos electrónicos, mensajes)                             |                                             | Reinicio del sistema de navegación (destinos y rutas, puntos de interés, etc.)                    | <b>Sí</b>                                    |
| Reinicio del teléfono (incl. conexión Bluetooth)                                                      |                                             | <b>Sí</b> Reposacabezas funcional                                                                 | <b>Sí</b>                                    |
| Revisión de alarma                                                                                    |                                             | <b>OK</b> Sensor de estacionamiento delantero funcional                                           | <b>Sí</b>                                    |
| Sensor de estacionamiento trasero funcional                                                           |                                             | <b>Sí</b> Sin error de carga (comprobado con el cable acompañante)                                | <b>No aplica</b>                             |
| Sistema de escape incl. catalizador funcional                                                         |                                             | <b>Sí</b> Sistema de limpiaparabrisas funcional                                                   | <b>Sí</b>                                    |
| Sistema de navegación funcional                                                                       |                                             | <b>Sí</b> Sistema lavafaros en funcionamiento                                                     | <b>No aplica</b>                             |
| Suspensión sin daños relacionados con la seguridad                                                    |                                             | <b>Sí</b> Techo solar eléctrico funcional                                                         | <b>OK</b>                                    |
| Tipo de cubierta maletero                                                                             | <b>Cubierta maletero presente</b>           | Tipo de herramienta de repuesto                                                                   | <b>Kit de reparación presente</b>            |
| Tipo de libro de instrucciones                                                                        | <b>Libro de instrucciones digital</b>       | Tipo de mantenimiento                                                                             | <b>Mantenimiento digital</b>                 |
| Todas las funciones de ConnectedDrive restablecidas (por ejemplo, llamada de servicio, teleservicios) |                                             | Todas las funciones del espejo funcionan                                                          | <b>Todas las funciones de los espejos OK</b> |
| Todas las líneas sin fugas                                                                            |                                             | <b>Sí</b> Todas las llantas sin daños relacionados con la seguridad                               | <b>Sí</b>                                    |
| Todas las mangueras/latiguillos de freno herméticos                                                   |                                             | <b>Sí</b> Todo el tanque de combustible/líneas sin fugas                                          | <b>Sí</b>                                    |
| Todos los cinturones de seguridad funcionan y están libres de daños                                   |                                             | Todos los frenos funcionales y sin daños relacionados con la seguridad                            | <b>Sí</b>                                    |
|                                                                                                       | <b>Todos los cinturones de seguridad OK</b> |                                                                                                   |                                              |
| Todos los neumáticos sin daños relacionados con la seguridad                                          |                                             | <b>Sí</b> Todos los niveles de fluido correctos (por ejemplo, refrigerante, anticongelante, etc.) | <b>Todos los niveles de fluidos OK</b>       |
| Todos los sistemas de asistencia al conductor funcionales                                             |                                             | <b>No</b> Todos los sistemas de audio y multimedia funcionales (incluidos los altavoces)          | <b>Sí</b>                                    |
| Todos los sistemas de seguridad en la conducción funcionales                                          |                                             | Todos los sistemas de seguridad en la conducción funcionales                                      |                                              |
|                                                                                                       | <b>Sistema de salida NOK</b>                |                                                                                                   | <b>Sistema de salida NOK</b>                 |
| Todos los sistemas de seguridad en la conducción funcionales                                          |                                             | Todos los sistemas de seguridad en la conducción funcionales                                      |                                              |
|                                                                                                       | <b>Sistema de salida NOK</b>                |                                                                                                   | <b>Sistema de salida NOK</b>                 |
| Todos los sistemas de seguridad en la conducción funcionales                                          |                                             | Todos los sistemas de seguridad en la conducción funcionales                                      |                                              |
|                                                                                                       | <b>Sistema de salida NOK</b>                |                                                                                                   | <b>Sistema de salida NOK</b>                 |
| Todos los sistemas de seguridad en la conducción funcionales                                          |                                             | Transmisión funcional                                                                             | <b>No</b>                                    |
|                                                                                                       | <b>Sistema de salida NOK</b>                |                                                                                                   |                                              |
| Transmisión sin anomalías (automática/manual)                                                         |                                             | <b>NO OK</b> Triángulo de advertencia disponible, funcional                                       | <b>Sí</b>                                    |
| Último software de vehículo instalado                                                                 |                                             | <b>Sí</b> Vehículo sin vibración anormal                                                          | <b>No</b>                                    |
| Ventanas fijas sin daños relacionados con la seguridad                                                |                                             | Ventanillas de las puertas sin daños relacionados con la seguridad                                |                                              |
|                                                                                                       | <b>Ventanas fijas OK</b>                    |                                                                                                   | <b>Ventanas de puerta funcionan</b>          |
| Visión nocturna con infrarrojos funcional                                                             |                                             | <b>No</b> Visualización del límite de velocidad funcional                                         | <b>No</b>                                    |
| Visualización head-up funcional                                                                       |                                             | <b>Sí</b> Volante sin anomalías                                                                   | <b>No</b>                                    |
| Volante sin anomalías                                                                                 |                                             | <b>No Aceptable</b>                                                                               |                                              |

#### Información sobre el contenido y el alcance del informe de inspección:

- La evaluación se basó en las normas de venta especificadas por el cliente.
- Los daños de uso aceptables según las normas de venta no siempre se documentan en este informe de estado.
- Los métodos de reparación especificados y/o los tiempos de reparación resultantes se han determinado teniendo en cuenta los métodos de reparación industriales modernos.
- El distribuidor comprador debe evaluar los costes de reparación individuales.
- La inspección se ha realizado en estado de no desmontaje. Macadam no se hace responsable de la falta de información. Para más información, póngase en contacto con el vendedor.