

INFORME CONTROL VEHÍCULO



22 de abril de 2026

Nº Expediente: 3426370300

Nº Revision: WTWS_618344

Página: 1 de 1

DATOS DEL VEHÍCULO

| | | | |
|-----------------------|------------|-------------------|---|
| MATRÍCULA: | 9006-LNM | Nº CHASIS: | VR7EFYHYCMN507918 |
| KILÓMETROS: | 121861 | MARCA: | CITROEN |
| F. PERITACIÓN: | 22/04/2026 | MODELO: | BERLINGO (FURGON) TALLA M BLUEHDI 100 CONTROL |
| Seguro: | SI | | |

DATOS DE LA INSTALACIÓN

| | | | |
|---------------------|---------------------------------------|--------------------------|------------|
| INSTALACIÓN: | CAMPA CEVA MEJORADA PROFESIONAL | FECHA DE ENTRADA: | 21/04/2026 |
| DIRECCIÓN: | Antigua carretera de san Fernando, km | PERSONA CONTACTO: | WTWS_3457 |
| LOCALIDAD: | MEJORADA DEL CAMPO | TELEFONO/E-MAIL: | - |

VERIFICACIÓN DE ELEMENTOS

| | | | | | |
|-----------------------------|----|------------------------------------|----------|----------------------------------|----|
| Nº LLAVES: | 1 | KIT ANTIPINCHAZOS: | NO | RUEDA REPUESTO: | SI |
| LIBRO MANTENIMIENTO: | NO | Navegador GPS: | NO TIENE | | |
| Neumático RunFlat: | NO | Vehículo eléctrico híbrido: | NO | Falta Cable carga Rápida: | NO |
| Falta Cable 220/230: | NO | Neumático Invierno: | NO | | |

PERSONALIZACIÓN DEL VEHÍCULO

- VEHÍCULO COMERCIAL

RESUMEN DE LA VALORACIÓN PERICIAL

| Concepto | Importe |
|-------------------------|-----------|
| Daños Generales | 1094,62 € |
| Daños Interiores | 415,37 € |
| Total Valoración | 1509,99 € |

VALORACIÓN ELEMENTOS DE INTERIOR

| Referencia | Código | Descripción | Unidades | Precio Unidad | Descuento | Importe Total |
|------------|--------|--------------------|----------|---------------|-----------|---------------|
| 98176625ZD | 986D0 | Guarnecido piso tr | 1,00 | 593,38 | 178,01 | 415,37 |

OBSERVACIONES

| | | | | | |
|-------------------------|---|-----------------------|-----------------------------------|---------------|----------|
| Nº Valoración | CMA_618344 | Marca - Modelo | CITROËN/DS BERLINGO VAN (E) (18-) | | |
| Fecha Alta | 22/04/2026 15:26:51 | CUM | CI04101 | Origen | VinQuery |
| F.Cálculo/Modif. | 22/04/2026 16:00:47 | Matrícula | 9006-LNM | | |
| Código Usuario | CLAIMS MANAGEMENT ADMINISTRATOR, S.L. - USUCAMPA - GTESTIMATE | VIN | VR7EFYHYCMN507918 | | |

Atributos de la Valoración

| | | | |
|--------|---------|------------|-------------|
| Estado | Abierta | Referencia | WTWS_618344 |
|--------|---------|------------|-------------|

Atributos vehículo

| | |
|----------------------------|---------|
| Código color de fabricante | EWP |
| Kilómetros | 121.861 |

Equipamiento

VIN Query

| | |
|--|--|
| LUCES FAROS ANTINEBLA - DPR01 | ASIENTOS TESTIGO CINTURON CONDUCTOR C/AVISADOR ACUSTICO/VISUAL - DTG08 |
| AUDIO/MULTIMEDIA TELEFONO S/CARGA INALAMBRICA - DE300 | AUDIO/MULTIMEDIA S/TOMA USB - DES00 |
| ASIENTOS S/2ª FILA ASIENTOS - DCA00 | ASIENTOS ACOLCHADO SIN SENSOR OCUPACION ASIENTO - DMK05 |
| ASIENTOS S/PORTAOBJETOS INF ASIENTO - DGF00 | ASIENTOS CINTURONES C/AVISADOR ACÚSTICO - DCG18 |
| ASIENTOS DL PASAJERO 1 PLAZA - DAX02 | ASIENTOS S/ASIENTO TRASERO - DAL00 |
| ASIENTOS S/TESTIGO CINTURON DE SEGURIDAD - DUO00 | ASIENTOS RESPALDO DL S/PORTAOBJETOS - DME00 |
| ASIENTOS DELANTEROS S/ABATIMIENTO - DIW00 | ASIENTOS DL S/CALEFACCION - DNA00 |
| ASIENTOS CONDUCTOR C/REGULACION LUMBAR - DIT01 | ASIENTOS CONDUCTOR S/REGULACION ALTURA - DRH00 |
| ASIENTOS DL S/BANDEJA POSTERIOR - DFZ00 | ASIENTOS S/ASIENTO SUPLEMENTARIO - DAN00 |
| TAPICERIA/LINEA INT TAPICERIA R1 TPO - DLK11 | TAPICERIA/LINEA INT INSERTO GRANULADO TAPIZADO PUERTA - DAA18 |
| TAPICERIA/LINEA INT GRIS 3 - B0RFY | GENERALES VOLADIZO TR 496 MM - DQA11 |
| LUCES ENCENDIDO AUTOMATICO LUCES - DYQ01 | LUCES FAROS CIRCULACION DERECHA - DFT02 |
| GENERALES ANCHO DE VIA DL "VA61" - DYT01 | GENERALES PROTECTOR PASE RUEDA ESTANDAR - DHW07 |
| ACCESORIOS LECTOR DE MAPAS - DFC40 | ACCESORIOS BANDEJA PORTAOBJETOS TECHO - DJO01 |
| ACCESORIOS S/ENCENDEDOR DELANTERO - DAD00 | ACCESORIOS S/ALARMA - DAB00 |
| TECHO S/TECHO MULTIFUNCION - DOU00 | RETROVISORES EXT TERMICO - DON02 |
| RETROVISORES EXT ELECTRICO/ABATIBLE MANUAL - DHU03 | LUCES LUZ DIURNA LED - DEK08 |
| INSTRUMENTACION PUERTAS S/BLOQUEO DE PUERTAS - DCO00 | SEGURIDAD S/RETROVISOR INT - DRL00 |
| INSTRUMENTACION PUERTAS S/ELEVALUNAS ELECTRICO TR SECUENCIAL - DLE00 | INSTRUMENTACION PUERTAS MANILLAS INTERIORES NEUTRAS - DOR01 |
| SEGURIDAD S/AIRBAG LATERALES - DNF00 | SEGURIDAD AIRBAG CONDUCTOR/ACOMPAÑANTE - DNN01 |
| AUDIO/MULTIMEDIA SISTEMA MANOS LIBRES - DDO01 | INSTRUMENTACION CONSOLA S/SISTEMA CONTROL PRESION NEUMATICOS - DUE00 |
| AUDIO/MULTIMEDIA PANTALLA MONOCROMO - DLX08 | INSTRUMENTACION CONSOLA CONTROL DE DIAGNOSTICO - DUR03 |
| AUDIO/MULTIMEDIA SISTEMA SONIDO 4 ALTAVOCES - DHB13 | INSTRUMENTACION CONSOLA CUADRO INSTR CUENTA KM - DCP01 |
| SUSPENSION BARRA ESTABILIZADORA DL 37500NM - DDH76 | SUSPENSION BARRA ESTABILIZADORA TR 39000NM - DAG88 |
| SUSPENSION CARGA UTIL 650KG - DCZ26 | SUSPENSION DISTANCIA AL SUELO ESTANDAR - DGA01 |
| TRANSMISION EMBRAGUE HIDRAULICO - DEC05 | NEUMATICOS S/KIT INFLADO NEUMATICOS - DLV00 |
| NEUMATICOS 195/65 R 15 91H - DPLKE | SUSPENSION ESTANDAR - DSE01 |
| LLANTAS 6.5JX15" GRIS - DDZSH | EQUIPO MECANICO ATMOSFERA NORMAL - DAP01 |
| EQUIPO MECANICO PRECALENTAMIENTO AIRE ADMISION - DNS01 | EQUIPO MECANICO FILTRO GASOIL C/SENSOR AGUA - DBP01 |
| EQUIPO MECANICO S/INSONORIZANTE MOTOR - DIX00 | EQUIPO MECANICO MOTOR DE ARRANQUE CLASE STTD - DDG11 |
| EQUIPO ELECTRICO BATERIA 70 AH 760A L3 EN EFBC - DBK61 | EQUIPO ELECTRICO PROTECCION CAJA FUSIBLES - DYP02 |
| EQUIPO ELECTRICO SISTEMA STOP & START - DYC03 | EQUIPO ELECTRICO ALTERNADOR CLASE 18 - DAE18 |
| ANTIPOLUCION S/ADITIVO COMBUSTIBLE - DQY00 | ANTIPOLUCION CATALIZADOR INFERIOR 50PPM+ASC - DHD61 |
| ANTIPOLUCION FILTRO DE PARTICULAS - DUW01 | ANTIPOLUCION SISTEMA SCR (ADBLUE) - DL601 |
| VERSION GAMA INICIAL - DDJ03 | GENERAL CVM BE4/5 - DBMCL |
| DIFERENCIAL PAR PUENTE 17 X 73 - DCWAH | VERSION 2 PUERTAS TRASERAS - DPB07 |

| | | | | | |
|-------------------------|---|-----------------------|-----------------------------------|---------------|----------|
| Nº Valoración | CMA_618344 | Marca - Modelo | CITROËN/DS BERLINGO VAN (E) (18-) | | |
| Fecha Alta | 22/04/2026 15:26:51 | CUM | CI04101 | Origen | VinQuery |
| F.Cálculo/Modif. | 22/04/2026 16:00:47 | Matrícula | 9006-LNM | | |
| Código Usuario | CLAIMS MANAGEMENT ADMINISTRATOR, S.L. - USUCAMPA - GTESTIMATE | VIN | VR7EFYHYCMN507918 | | |

| | |
|--|--|
| VERSION S/TRAMPILLA TECHO TR - DNL00 | PUERTAS PUERTA LATERAL TR DR - DPC17 |
| GENERAL DISTANCIA ENTRE EJES 2785 - DYV03 | ACABADO TECNICO ALTO - B0E0E |
| ADAS C/SENSOR ANGULO VOLANTE ABSOLUTO - DQV01 | ADAS S/AYUDA ASISTIDA APARCAMIENTO - DN400 |
| ADAS S/SISTEMA VISION PANORAMICA - DN200 | TIPO SELECTOR CVM5 - B0G05 |
| ADAS S/SISTEMA ASISTENCIA VISUAL - DQK00 | CLIMATIZACIÓN S/CALEFACCION ADICIONAL - DDK00 |
| ANTIPOLUCION FILTRO COMBUSTIBLE EN DEPOSITO - DXF02 | GENERAL INYECCION TURBO C/INTERCOOLER DIRECTO - DAZ18 |
| COMBUSTIBLE SISTEMA DE TRACCION TERMICA - DXD00 | CLIMATIZACIÓN BOMBA CALOR CALEFACCION - DCL02 |
| CLIMATIZACIÓN FREON R134 - DLN02 | CLIMATIZACIÓN S/SISTEMA CALEFACCION RAPIDA - DRI00 |
| CLIMATIZACIÓN COMPRESOR FIJO - DXG10 | CLIMATIZACIÓN TUBOS REFRIGERACION ESTANDAR - DE601 |
| CLIMATIZACIÓN CONDENSADOR 19.3DM2 GROSOR 12 - DA601 | CLIMATIZACIÓN AIRE ACONDICIONADO - DRE01 |
| VOLANTE Y MANDOS C/PALANCA DE CAMBIOS POR CABLE + BOLA PARTE DELANTERA - DFI03 | VOLANTE Y MANDOS POMO PALANCA PLASTICO - DUH61 |
| ANTIPOLUCION NORMA 6.2 - DUV32 | VOLANTE Y MANDOS VOLANTE ESTANDAR - DVH01 |
| VOLANTE Y MANDOS MANDO DE RADIO BAJO VOLANTE - DHG05 | AUDIO/MULTIMEDIA AUTORRADIO SISTEMA RD6 DIGITAL - DRC6D |
| AUDIO/MULTIMEDIA S/SIST LLAMADA EMERGENCIA - DYR00 | CRISTALES S/LUNA/S TR TERMICA/S - DVC00 |
| CRISTALES LIMPIA DL INTERMITENTE - DNB04 | CRISTALES PORTON TR S/LUNA - DOV00 |
| CRISTALES S/LUNA LAT TR ALETA TR - DVI03 | CRISTALES PARABRISAS ESTANDAR - DLW01 |
| ACCESORIOS PROTECTOR INF MOTOR AMPLIADO Y ALIGERADO - DN510 | ACCESORIOS BOCINA ELECTROMECANICA - D6D02 |
| ACCESORIOS PROTECTOR INF PARAGOLPES DL - DDB05 | ACCESORIOS ANTENA CORTA TECHO - DAT12 |
| POSICION DEL VOLANTE VEHICULO CON VOLANTE A LA IZQUIERDA - DCX01 | LLANTAS LLANTAS ACERO - DRP01 |
| LLANTAS RUEDA DE EMERGENCIA - DRS01 | FRENOS DISCOS DE FRENO DL 283X26 MM - DOY03 |
| FRENOS S/FRENO ESTACIONAMIENTO ELECTRICO - DFH01 | DIRECCION CONTROL DE ESTABILIDAD BOSCH 9.1 - DVX20 |
| DIRECCION DIRECCION ELECTRICA ASISTIDA SIMPLE - DXC07 | DIRECCION CONTROL DE ESTABILIDAD - DUF01 |
| TURBO-DIESEL 1499CC 75KW (102) - DV5RD YHY | GENERAL BASE MOTOR DV5R - DXQAQ |
| GENERAL MOTOR TIPO DV - DGY27 | COMBUSTIBLE MOTOR DIESEL - DDI02 |
| GENERAL DIESEL DV5RD 75KW 1.5L - B0FMD | REFRIGERACION VENTILADOR 2 VELOCIDADES 95W - DVK86 |
| REFRIGERACION RADIADOR ESTANDAR - DMJ76 | REFRIGERACION FRONTAL DELANTERO DESPLAZADO HACIA ATRAS - DA702 |
| EQUIPO MECANICO CLIMA FRIO - DCK02 | EQUIPO MECANICO SISTEMA ANTICONFUSION COMBUSTIBLE - DIJ06 |
| ANTIPOLUCION NORMA EU6.2 - DDC29 | GENERALES MANILLAS Y RETROVISORES NEUTRO - DRZAE |
| COMERCIAL CARROCERIA CORTA H1 6 - B0D1A | PLANTA DE MONTAJE FL |
| Nº PR 16163 | EMBELLECEDORES MOLDURAS SIN PINTAR (GENERALES) - DED16 |
| EMBELLECEDORES RAIL LATERAL S/PINTURA - DDY00 | CRISTALES S/LUNAS LAT - DVG00 |
| CRISTALES S/LIMPIALUNETA TR - DNC00 | CRISTALES PARABRISAS LAMINADO - DVF39 |
| CRISTALES LUNAS LAT Y TR TINTADAS - DVD02 | CRISTALES LUNAS LAT TEMPLADAS - DSO01 |
| MANUAL 5 VELOCIDADES BE4R - DVQ30 | ADAS S/RETROVISOR PANTALLA APARCAMIENTO - DQP00 |
| ADAS S/ASISTENTE CAMBIO/MANTENIMIENTO CARRIL - DLI00 | ADAS REGULADOR Y LIMITADOR VEL - DRG03 |
| ADAS SIN SISTEMA APARCAMIENTO ASISTIDO - DUB00 | ADAS S/ASISTENTE ANGULO MUERTO - DAO00 |
| TAPACUBOS TAPABUJES - DEHKZ | SUSPENSION BRAZOS SUSP DE CHAPA - DA505 |
| SUSPENSION LEY 5 - DYJ14 | SUSPENSION PUENTE DL ESTANDAR - DYW00 |
| ACCESORIOS SIN SISTEMA ARRANQUE SIN LLAVE - DYD00 | ACCESORIOS S/CORTINAS PARASOL LATERALES - DUD00 |
| ACCESORIOS PARASOL S/ESPEJO - DMG00 | GENERALES S/JUNTA PUERTAS DL - DJN00 |
| GENERALES TAPON DEPOSITO COMB C/LLAVE - DBG02 | GENERALES PARAGOLPES COLOR PARCIAL(IMPR) - DPD23 |
| GENERALES TRAVESAÑO PARAGOLPES DL REPARACION ESTANDAR - DRO01 | ACCESORIOS REVESTIMIENTO PISO TR EN GOMA - DGB23 |
| INSTRUMENTACION CONSOLA S/DISPLAY EN SALPICADERO - DYB00 | INSTRUMENTACION CONSOLA CONSOLA CENTRAL - DCU15 |
| INSTRUMENTACION CONSOLA CUADRO INSTRUMENTOS LCD - DGMAE | ACCESORIOS LUZ MALETERO - DEJ02 |
| ACCESORIOS SISTEMA ELECTRICO R3 ECO - DMW08 | ACCESORIOS S/PACK EQUIPAMIENTO - DOF00 |
| ACCESORIOS GUARDAOBJETOS TABLERO INSTR - DRB11 | ACCESORIOS INSONORIZANTE SALPICADERO - DIA70 |
| ACCESORIOS MAMPARA SEPARACION DE CARGA - DPX13 | ACCESORIOS S/INDICADOR SOBRECARGA - DL900 |
| INSTRUMENTACION PUERTAS CHOQUES LATERALES REFORZADOS - DIH08 | TAPICERIA/LINEA INT AMBIENTE CURITIBA MELTEM - B0POA |

| | | | | | |
|-------------------------|---|-----------------------|-----------------------------------|---------------|----------|
| Nº Valoración | CMA_618344 | Marca - Modelo | CITROËN/DS BERLINGO VAN (E) (18-) | | |
| Fecha Alta | 22/04/2026 15:26:51 | CUM | CI04101 | Origen | VinQuery |
| F.Cálculo/Modif. | 22/04/2026 16:00:47 | Matrícula | 9006-LNM | | |
| Código Usuario | CLAIMS MANAGEMENT ADMINISTRATOR, S.L. - USUCAMPA - GTESTIMATE | VIN | VR7EFYHYCMN507918 | | |

INSTRUMENTACION PUERTAS C/CENTRALIZADO RADIOFRECUENCIA 433,92 MHZ - DJZ05
 INSTRUMENTACION PUERTAS CIERRE PUERTAS DELANTERAS LADO CONDUCTOR - D4R01
 INSTRUMENTACION PUERTAS ELEVACIONES CONDUCTOR ELECTRICO - DLT02

INSTRUMENTACION PUERTAS CIERRE CENTRALIZADO - DVB04
 INSTRUMENTACION PUERTAS ELEVACIONES ACOMPAÑANTE ELECTRICO - DLU02

Automático

INTERVALOS SERVICIO INSPECCION KILOMETROS

ESPAÑA ESPAÑA

Piezas

| Código | Descripción | Uds. | Precio(€) | I/D | I/D% | Total(€) |
|------------|-----------------------------------|------|-----------|-----|------|----------|
| 6325G3 | Piloto intermitente lateral dl dr | 1,00 | 19,53 | | | 19,53 |
| 9816482380 | Aleta dl dr | 1,00 | 280,24 | | | 280,24 |
| 98176625ZD | Guarnecido piso tr | 1,00 | 593,38 | | | 593,38 |

Mano de obra

| Código | Descripción | Uds. | Precio(€) | I/D | I/D% | Total(€) |
|-------------|--|--------|-----------|-----|------|----------|
| T1 60300910 | Sustituir Aleta dl dr | 2,30 h | 25,00 | | | 57,50 |
| I 52230910 | Desmontar y montar Piloto intermitente lateral dl dr | | | | | |
| I 60270910 | Desmontar y montar Protector pase rueda dl dr | | | | | |
| I 603G0210 | Desmontar y montar Embellecedor aleta dl dr | | | | | |
| I 62150210 | Desmontar y montar Paragolpes dl completo | | | | | |
| I EM000TA | Trat. Anticorrosión Aleta dl dr | | | | | |
| T1 68150210 | Desmontar y montar Paragolpes tr | 0,90 h | 25,00 | | | 22,50 |
| I 665A0910 | Desmontar y montar Protector pase rueda tr iz | | | | | |
| I 665A0910 | Desmontar y montar Protector pase rueda tr dr | | | | | |
| I 69770910 | Desmontar y montar Paragolpes tr (zona iz) | | | | | |
| I 69780910 | Desmontar y montar Paragolpes tr (zona dr) | | | | | |
| T2 GtT7101L | Reparar Aleta dl iz | 1,00 h | 25,00 | | | 25,00 |
| T2 GtT7401L | Reparar Puerta dl iz | 0,20 h | 25,00 | | | 5,00 |
| T2 GtT7401R | Reparar Puerta dl dr | 2,00 h | 25,00 | | | 50,00 |
| T2 GtT81050 | Reparar Paragolpes tr | 2,00 h | 25,00 | | | 50,00 |
| T2 GtT9060R | Reparar Estribo dr | 2,00 h | 25,00 | | | 50,00 |
| T1 894C0910 | Sustituir Guarnecido piso tr | 0,50 h | 25,00 | | | 12,50 |

Pintura

| Código | Descripción | Uds. | Precio(€) | I/D | I/D% | Total(€) |
|----------|--|------|-----------|-----|------|----------|
| CHAPA | | | | | | |
| GtP9060R | Estribo dr Reparación (S=2) (L=4) | | | | | |
| GtP7101R | Aleta dl dr Sustitución | | | | | |
| GtP7401L | Puerta dl iz Reparación (S=1) (L=3) | | | | | |
| GtP7401R | Puerta dl dr Reparación (S=2) (L=4) | | | | | |
| GtP7101L | Aleta dl iz Reparación (S=1) (L=4) | | | | | |
| GtP7801R | Puerta tr dr Reparación (S=0) (L=3) | | | | | |
| PLASTICO | | | | | | |
| GtP69050 | Paragolpes dl Reparación (S=0) (L=3) Color Carrocería Completo | | | | | |
| GtP81050 | Paragolpes tr Reparación (S=2) (L=3) Texturado Completo | | | | | |

| | | | | | |
|-------------------------|---|-----------------------|-----------------------------------|---------------|----------|
| Nº Valoración | CMA_618344 | Marca - Modelo | CITROËN/DS BERLINGO VAN (E) (18-) | | |
| Fecha Alta | 22/04/2026 15:26:51 | CUM | CI04101 | Origen | VinQuery |
| F.Cálculo/Modif. | 22/04/2026 16:00:47 | Matrícula | 9006-LNM | | |
| Código Usuario | CLAIMS MANAGEMENT ADMINISTRATOR, S.L. - USUCAMPA - GTESTIMATE | VIN | VR7EFYHYCMN507918 | | |

Resumen

| Piezas | | Mano de obra | | Pintura | |
|----------------------------------|------------|----------------------------------|----------|---------------------------------------|----------|
| Fecha tarifa | 01/04/2026 | Total I/D MO | 0,00 € | Total I/D MO Pintura | 0,00 € |
| Total I/D Piezas | 0,00 € | Subtotal Importe MO | 0,00 € | Subtotal Importe MO | 0,00 € |
| Subtotal | 893,15 € | Subtotal Horas MO | 272,50 € | Subtotal Horas MO | 222,50 € |
| Pequeño Material (0,00%) | 0,00 € | Total sin descuentos (10,90 h) | 272,50 € | Subtotal M.O. (8,90 h) | 222,50 € |
| Material anticorrosivo | 0,00 € | Descuento sobre total MO (0,00%) | 0,00 € | Descuento sobre MO (0,00%) | 0,00 € |
| Material pintado de bajos | 0,00 € | Total | 272,50 € | Total mano de obra | 222,50 € |
| Coste envío recambios | 0,00 € | | | Total I/D Material Pintura | 0,00 € |
| Total sin descuentos | 893,15 € | | | Subtotal material | 389,78 € |
| Dto. sobre total piezas (30,00%) | 267,95 € | | | Dto. sobre material (0,00%) | 0,00 € |
| Total | 625,20 € | | | Total del material | 389,78 € |
| | | | | Total sin descuentos | 612,28 € |
| | | | | Descuento sobre total Pintura (0,00%) | 0,00 € |
| | | | | Total | 612,28 € |

Sistema de pintura: Centro Zaragoza
 Tipo de pintura: Bicapa

Nº colores 1

| Total | | | | | |
|-----------------------|--------|--------------------|------------|--------------------------------|-------------------|
| Fijo franquicia | 0,00 € | Total piezas | 625,20 € | Dto. sobre el total (0,00%) | 0,00 € |
| Porcentaje franquicia | 0,00% | Total mano de obra | 272,50 € | Total Tasas reciclado residuos | 0,00 € |
| Val. max. franquicia | 0,00 € | Total pintura | 612,28 € | Base del impuesto | 1.509,98 € |
| Val. min. franquicia | 0,00 € | SubTotal | 1.509,98 € | IVA (21%) | 317,10 € |
| Total Franquicia | 0,00 € | Total Varios | 0,00 € | Total sin franquicia | 1.827,08 € |
| | | | | Total | 1.827,08 € |

Sistema de pintura Centro Zaragoza. Coste de materiales basado en los distintos precios comunicados por los fabricantes, estando sujeto a negociación y acuerdo particular.

NOTAS  Manual  No Actualizada  Sin Precio  Documentado por GT Motive  Pieza prepintada
 ± Aproximada I Incluida NI No Incluida C Condicionada por + Lanzada por - Solapada por

Reportaje Fotográfico

| | | | | | |
|-------------------------|---|-----------------------|-----------------------------------|---------------|----------|
| Nº Valoración | CMA_618344 | Marca - Modelo | CITROËN/DS BERLINGO VAN (E) (18-) | | |
| Fecha Alta | 22/04/2026 15:26:51 | CUM | CI04101 | Origen | VinQuery |
| F.Cálculo/Modif. | 22/04/2026 16:00:47 | Matrícula | 9006-LNM | | |
| Código Usuario | CLAIMS MANAGEMENT ADMINISTRATOR, S.L. - USUCAMPA - GTESTIMATE | VIN | VR7EFYHYCMN507918 | | |

Equipamiento

VIN Query

| | |
|--|--|
| LUCES FAROS ANTINEBLA - DPR01 | ASIENTOS TESTIGO CINTURON CONDUCTOR C/AVISADOR ACUSTICO/VISUAL - DTG08 |
| AUDIO/MULTIMEDIA TELEFONO S/CARGA INALAMBRICA - DE300 | AUDIO/MULTIMEDIA S/TOMA USB - DES00 |
| ASIENTOS S/2ª FILA ASIENTOS - DCA00 | ASIENTOS ACOLCHADO SIN SENSOR OCUPACION ASIENTO - DMK05 |
| ASIENTOS S/PORTAOBJETOS INF ASIENTO - DGF00 | ASIENTOS CINTURONES C/AVISADOR ACÚSTICO - DCG18 |
| ASIENTOS DL PASAJERO 1 PLAZA - DAX02 | ASIENTOS S/ASIENTO TRASERO - DAL00 |
| ASIENTOS S/TESTIGO CINTURON DE SEGURIDAD - DUO00 | ASIENTOS RESPALDO DL S/PORTAOBJETOS - DME00 |
| ASIENTOS DELANTEROS S/ABATIMIENTO - DIW00 | ASIENTOS DL S/CALEFACCION - DNA00 |
| ASIENTOS CONDUCTOR C/REGULACION LUMBAR - DIT01 | ASIENTOS CONDUCTOR S/REGULACION ALTURA - DRH00 |
| ASIENTOS DL S/BANDEJA POSTERIOR - DFZ00 | ASIENTOS S/ASIENTO SUPLEMENTARIO - DAN00 |
| TAPICERIA/LINEA INT TAPICERIA R1 TPO - DLK11 | TAPICERIA/LINEA INT INSERTO GRANULADO TAPIZADO PUERTA - DAA18 |
| TAPICERIA/LINEA INT GRIS 3 - B0RFY | GENERALES VOLADIZO TR 496 MM - DQA11 |
| LUCES ENCENDIDO AUTOMATICO LUCES - DYQ01 | LUCES FAROS CIRCULACION DERECHA - DFT02 |
| GENERALES ANCHO DE VIA DL "VA61" - DYT01 | GENERALES PROTECTOR PASE RUEDA ESTANDAR - DHW07 |
| ACCESORIOS LECTOR DE MAPAS - DFC40 | ACCESORIOS BANDEJA PORTAOBJETOS TECHO - DJO01 |
| ACCESORIOS S/ENCENDEDOR DELANTERO - DAD00 | ACCESORIOS S/ALARMA - DAB00 |
| TECHO S/TECHO MULTIFUNCION - DOU00 | RETROVISORES EXT TERMICO - DON02 |
| RETROVISORES EXT ELECTRICO/ABATIBLE MANUAL - DHU03 | LUCES LUZ DIURNA LED - DEK08 |
| INSTRUMENTACION PUERTAS S/BLOQUEO DE PUERTAS - DCO00 | SEGURIDAD S/RETROVISOR INT - DRL00 |
| INSTRUMENTACION PUERTAS S/ELEVALUNAS ELECTRICO TR SECUENCIAL - DLE00 | INSTRUMENTACION PUERTAS MANILLAS INTERIORES NEUTRAS - DOR01 |
| SEGURIDAD S/AIRBAG LATERALES - DNF00 | SEGURIDAD AIRBAG CONDUCTOR/ACOMPAÑANTE - DNN01 |
| AUDIO/MULTIMEDIA SISTEMA MANOS LIBRES - DDO01 | INSTRUMENTACION CONSOLA S/SISTEMA CONTROL PRESION NEUMATICOS - DUE00 |
| AUDIO/MULTIMEDIA PANTALLA MONOCROMO - DLX08 | INSTRUMENTACION CONSOLA CONTROL DE DIAGNOSTICO - DUR03 |
| AUDIO/MULTIMEDIA SISTEMA SONIDO 4 ALTAVOCES - DHB13 | INSTRUMENTACION CONSOLA CUADRO INSTR CUENTA KM - DCP01 |
| SUSPENSION BARRA ESTABILIZADORA DL 37500NM - DDH76 | SUSPENSION BARRA ESTABILIZADORA TR 39000NM - DAG88 |
| SUSPENSION CARGA UTIL 650KG - DCZ26 | SUSPENSION DISTANCIA AL SUELO ESTANDAR - DGA01 |
| TRANSMISION EMBRAGUE HIDRAULICO - DEC05 | NEUMATICOS S/KIT INFLADO NEUMATICOS - DLV00 |
| NEUMATICOS 195/65 R 15 91H - DPLKE | SUSPENSION ESTANDAR - DSE01 |
| LLANTAS 6.5JX15" GRIS - DDZSH | EQUIPO MECANICO ATMOSFERA NORMAL - DAP01 |
| EQUIPO MECANICO PRECALENTAMIENTO AIRE ADMISION - DNS01 | EQUIPO MECANICO FILTRO GASOIL C/SENSOR AGUA - DBP01 |
| EQUIPO MECANICO S/INSONORIZANTE MOTOR - DIX00 | EQUIPO MECANICO MOTOR DE ARRANQUE CLASE STTD - DDG11 |
| EQUIPO ELECTRICO BATERIA 70 AH 760A L3 EN EFBC - DBK61 | EQUIPO ELECTRICO PROTECCION CAJA FUSIBLES - DYP02 |
| EQUIPO ELECTRICO SISTEMA STOP & START - DYC03 | EQUIPO ELECTRICO ALTERNADOR CLASE 18 - DAE18 |
| ANTIPOLUCION S/ADITIVO COMBUSTIBLE - DQY00 | ANTIPOLUCION CATALIZADOR INFERIOR 50PPM+ASC - DHD61 |
| ANTIPOLUCION FILTRO DE PARTICULAS - DUW01 | ANTIPOLUCION SISTEMA SCR (ADBLUE) - DL601 |
| VERSION GAMA INICIAL - DDJ03 | GENERAL CVM BE4/5 - DBMCL |
| DIFERENCIAL PAR PUENTE 17 X 73 - DCWAH | VERSION 2 PUERTAS TRASERAS - DPB07 |
| VERSION S/TRAMPILLA TECHO TR - DNL00 | PUERTAS PUERTA LATERAL TR DR - DPC17 |
| GENERAL DISTANCIA ENTRE EJES 2785 - DYV03 | ACABADO TECNICO ALTO - B0E0E |
| ADAS C/SENSOR ANGULO VOLANTE ABSOLUTO - DQV01 | ADAS S/AYUDA ASISTIDA APARCAMIENTO - DN400 |
| ADAS S/SISTEMA VISION PANORAMICA - DN200 | TIPO SELECTOR CVM5 - B0G05 |
| ADAS S/SISTEMA ASISTENCIA VISUAL - DQK00 | CLIMATIZACIÓN S/CALEFACCION ADICIONAL - DDK00 |
| ANTIPOLUCION FILTRO COMBUSTIBLE EN DEPOSITO - DXF02 | GENERAL INYECCION TURBO C/INTERCOOLER DIRECTO - DAZ18 |
| COMBUSTIBLE SISTEMA DE TRACCION TERMICA - DXD00 | CLIMATIZACIÓN BOMBA CALOR CALEFACCION - DCL02 |
| CLIMATIZACIÓN FREON R134 - DLN02 | CLIMATIZACIÓN S/SISTEMA CALEFACCION RAPIDA - DRI00 |

Reportaje Fotográfico

| | | | | | |
|-------------------------|---|-----------------------|-----------------------------------|---------------|----------|
| Nº Valoración | CMA_618344 | Marca - Modelo | CITROËN/DS BERLINGO VAN (E) (18-) | | |
| Fecha Alta | 22/04/2026 15:26:51 | CUM | CI04101 | Origen | VinQuery |
| F.Cálculo/Modif. | 22/04/2026 16:00:47 | Matrícula | 9006-LNM | | |
| Código Usuario | CLAIMS MANAGEMENT ADMINISTRATOR, S.L. - USUCAMPA - GTESTIMATE | VIN | VR7EFYHYCMN507918 | | |

CLIMATIZACIÓN COMPRESOR FIJO - DXG10
 CLIMATIZACIÓN CONDENSADOR 19.3DM2 GROSOR 12 - DA601
 VOLANTE Y MANDOS C/PALANCA DE CAMBIOS POR CABLE + BOLA PARTE DELANTERA - DFI03
 ANTIPOLUCION NORMA 6.2 - DUV32
 VOLANTE Y MANDOS MANDO DE RADIO BAJO VOLANTE - DHG05
 AUDIO/MULTIMEDIA S/SIST LLAMADA EMERGENCIA - DYR00
 CRISTALES LIMPIA DL INTERMITENTE - DNB04
 CRISTALES S/LUNA LAT TR ALETA TR - DVI03
 ACCESORIOS PROTECTOR INF MOTOR AMPLIADO Y ALIGERADO - DN510
 ACCESORIOS PROTECTOR INF PARAGOLPES DL - DDB05
 POSICION DEL VOLANTE VEHICULO CON VOLANTE A LA IZQUIERDA - DCX01
 LLANTAS RUEDA DE EMERGENCIA - DRS01
 FRENOS S/FRENO ESTACIONAMIENTO ELECTRICO - DFH01
 DIRECCION DIRECCION ELECTRICA ASISTIDA SIMPLE - DXC07
 TURBO-DIESEL 1499CC 75KW (102) - DV5RD YHY
 GENERAL MOTOR TIPO DV - DGY27
 GENERAL DIESEL DV5RD 75KW 1.5L - B0FMD
 REFRIGERACION RADIADOR ESTANDAR - DMJ76
 EQUIPO MECANICO CLIMA FRIJO - DCK02
 ANTIPOLUCION NORMA EU6.2 - DDC29
 COMERCIAL CARROCERIA CORTA H1 6 - B0D1A
 Nº PR 16163
 EMBELLECEDORES RAIL LATERAL S/PINTURA - DDY00
 CRISTALES S/LIMPIALUNETA TR - DNC00
 CRISTALES LUNAS LAT Y TR TINTADAS - DVD02
 MANUAL 5 VELOCIDADES BE4R - DVQ30
 ADAS S/ASISTENTE CAMBIO/MANTENIMIENTO CARRIL - DLI00
 ADAS SIN SISTEMA APARCAMIENTO ASISTIDO - DUB00
 TAPACUBOS TAPABUJES - DEHKZ
 SUSPENSION LEY 5 - DYJ14
 ACCESORIOS SIN SISTEMA ARRANQUE SIN LLAVE - DYD00
 ACCESORIOS PARASOL S/ESPEJO - DMG00
 GENERALES TAPON DEPOSITO COMB C/LLAVE - DBG02
 GENERALES TRAVESAÑO PARAGOLPES DL REPARACION ESTANDAR - DRO01
 INSTRUMENTACION CONSOLA S/DISPLAY EN SALPICADERO - DYB00
 INSTRUMENTACION CONSOLA CUADRO INSTRUMENTOS LCD - DGM00
 ACCESORIOS SISTEMA ELECTRICO R3 ECO - DMW08
 ACCESORIOS GUARDAOBJETOS TABLERO INSTR - DRB11
 ACCESORIOS MAMPARA SEPARACION DE CARGA - DPX13
 INSTRUMENTACION PUERTAS CHOQUES LATERALES REFORZADOS - DIH08
 INSTRUMENTACION PUERTAS C/CENTRALIZADO RADIOFRECUENCIA 433,92 MHZ - DJZ05
 INSTRUMENTACION PUERTAS CIERRE PUERTAS DELANTERAS LADO CONDUCTOR - D4R01
 INSTRUMENTACION PUERTAS ELEVACIONES CONDUCTOR ELECTRICO - DLT02

CLIMATIZACIÓN TUBOS REFRIGERACION ESTANDAR - DE601
 CLIMATIZACIÓN AIRE ACONDICIONADO - DRE01
 VOLANTE Y MANDOS POMO PALANCA PLASTICO - DUH01
 VOLANTE Y MANDOS VOLANTE ESTANDAR - DVH01
 AUDIO/MULTIMEDIA AUTORRADIO SISTEMA RD6 DIGITAL - DRC6D
 CRISTALES S/LUNA/S TR TERMICA/S - DVC00
 CRISTALES PORTON TR S/LUNA - DOV00
 CRISTALES PARABRISAS ESTANDAR - DLW01
 ACCESORIOS BOCINA ELECTROMECHANICA - D6D02
 ACCESORIOS ANTENA CORTA TECHO - DAT12
 LLANTAS LLANTAS ACERO - DRP01
 FRENOS DISCOS DE FRENO DL 283X26 MM - DOY03
 DIRECCION CONTROL DE ESTABILIDAD BOSCH 9.1 - DVX20
 DIRECCION CONTROL DE ESTABILIDAD - DUF01
 GENERAL BASE MOTOR DV5R - DXQAQ
 COMBUSTIBLE MOTOR DIESEL - DDI02
 REFRIGERACION VENTILADOR 2 VELOCIDADES 95W - DVK86
 REFRIGERACION FRONTAL DELANTERO DESPLAZADO HACIA ATRAS - DA702
 EQUIPO MECANICO SISTEMA ANTICONFUSION COMBUSTIBLE - DIJ06
 GENERALES MANILLAS Y RETROVISORES NEUTRO - DRZAE
 PLANTA DE MONTAJE FL
 EMBELLECEDORES MOLDURAS SIN PINTAR (GENERALES) - DED16
 CRISTALES S/LUNAS LAT - DVG00
 CRISTALES PARABRISAS LAMINADO - DVF39
 CRISTALES LUNAS LAT TEMPLADAS - DSO01
 ADAS S/RETROVISOR PANTALLA APARCAMIENTO - DQP00
 ADAS REGULADOR Y LIMITADOR VEL - DRG03
 ADAS S/ASISTENTE ANGULO MUERTO - DAO00
 SUSPENSION BRAZOS SUSP DE CHAPA - DA505
 SUSPENSION PUENTE DL ESTANDAR - DYW00
 ACCESORIOS S/CORTINAS PARASOL LATERALES - DUD00
 GENERALES S/JUNTA PUERTAS DL - DJN00
 GENERALES PARAGOLPES COLOR PARCIAL(IMPR) - DPD23
 ACCESORIOS REVESTIMIENTO PISO TR EN GOMA - DGB23
 INSTRUMENTACION CONSOLA CONSOLA CENTRAL - DCU15
 ACCESORIOS LUZ MALETERO - DEJ02
 ACCESORIOS S/PACK EQUIPAMIENTO - DOF00
 ACCESORIOS INSONORIZANTE SALPICADERO - DIA70
 ACCESORIOS S/INDICADOR SOBRECARGA - DL900
 TAPICERIA/LINEA INT AMBIENTE CURITIBA MELTEM - B0POA
 INSTRUMENTACION PUERTAS CIERRE CENTRALIZADO - DVB04
 INSTRUMENTACION PUERTAS ELEVACIONES ACOMPAÑANTE ELECTRICO - DLU02

Automático

INTERVALOS SERVICIO INSPECCION KILOMETROS

ESPAÑA ESPAÑA

Reportaje Fotográfico

| | | | | | |
|-------------------------|---|-----------------------|-----------------------------------|---------------|----------|
| Nº Valoración | CMA_618344 | Marca - Modelo | CITROËN/DS BERLINGO VAN (E) (18-) | | |
| Fecha Alta | 22/04/2026 15:26:51 | CUM | CI04101 | Origen | VinQuery |
| F.Cálculo/Modif. | 22/04/2026 16:00:47 | Matrícula | 9006-LNM | | |
| Código Usuario | CLAIMS MANAGEMENT ADMINISTRATOR, S.L. - USUCAMPA - GTESTIMATE | VIN | VR7EFYHYCMN507918 | | |



IMGP5893.JPG



IMGP5894.JPG



IMGP5895.JPG

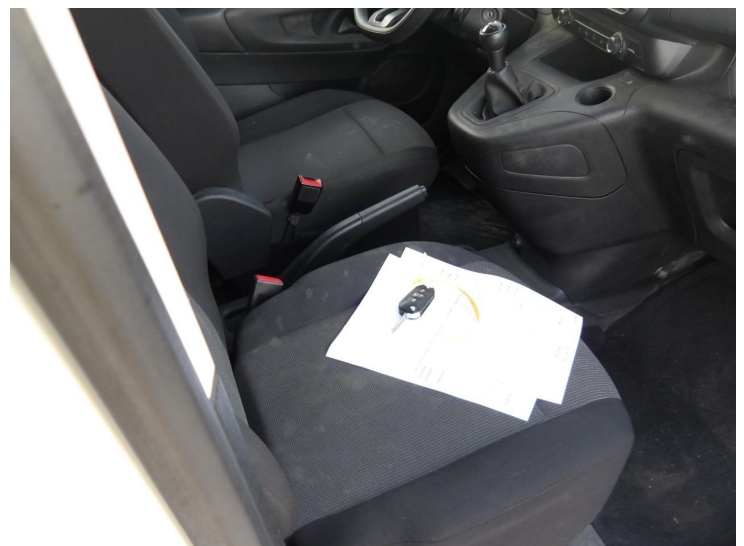

IMGP5896.JPG

Reportaje Fotográfico

| | | | | | |
|-------------------------|---|-----------------------|-----------------------------------|---------------|----------|
| Nº Valoración | CMA_618344 | Marca - Modelo | CITROËN/DS BERLINGO VAN (E) (18-) | | |
| Fecha Alta | 22/04/2026 15:26:51 | CUM | CI04101 | Origen | VinQuery |
| F.Cálculo/Modif. | 22/04/2026 16:00:47 | Matrícula | 9006-LNM | | |
| Código Usuario | CLAIMS MANAGEMENT ADMINISTRATOR, S.L. - USUCAMPA - GTESTIMATE | VIN | VR7EFYHYCMN507918 | | |



IMGP5897.JPG



IMGP5898.JPG



IMGP5899.JPG

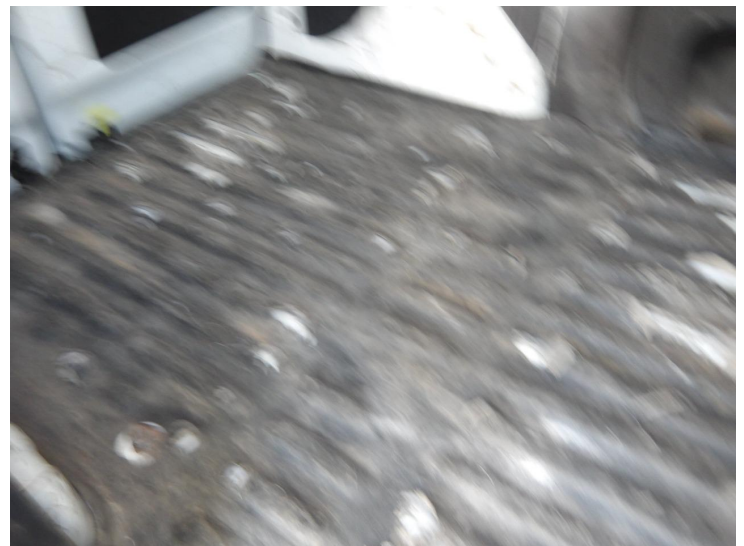

IMGP5900.JPG

Reportaje Fotográfico

| | | | | | |
|-------------------------|---|-----------------------|-----------------------------------|---------------|----------|
| Nº Valoración | CMA_618344 | Marca - Modelo | CITROËN/DS BERLINGO VAN (E) (18-) | | |
| Fecha Alta | 22/04/2026 15:26:51 | CUM | CI04101 | Origen | VinQuery |
| F.Cálculo/Modif. | 22/04/2026 16:00:47 | Matrícula | 9006-LNM | | |
| Código Usuario | CLAIMS MANAGEMENT ADMINISTRATOR, S.L. - USUCAMPA - GTESTIMATE | VIN | VR7EFYHYCMN507918 | | |



IMGP5901.JPG



IMGP5902.JPG



IMGP5903.JPG



IMGP5904.JPG

Reportaje Fotográfico

| | | | | | |
|-------------------------|---|-----------------------|-----------------------------------|---------------|----------|
| Nº Valoración | CMA_618344 | Marca - Modelo | CITROËN/DS BERLINGO VAN (E) (18-) | | |
| Fecha Alta | 22/04/2026 15:26:51 | CUM | CI04101 | Origen | VinQuery |
| F.Cálculo/Modif. | 22/04/2026 16:00:47 | Matrícula | 9006-LNM | | |
| Código Usuario | CLAIMS MANAGEMENT ADMINISTRATOR, S.L. - USUCAMPA - GTESTIMATE | VIN | VR7EFYHYCMN507918 | | |

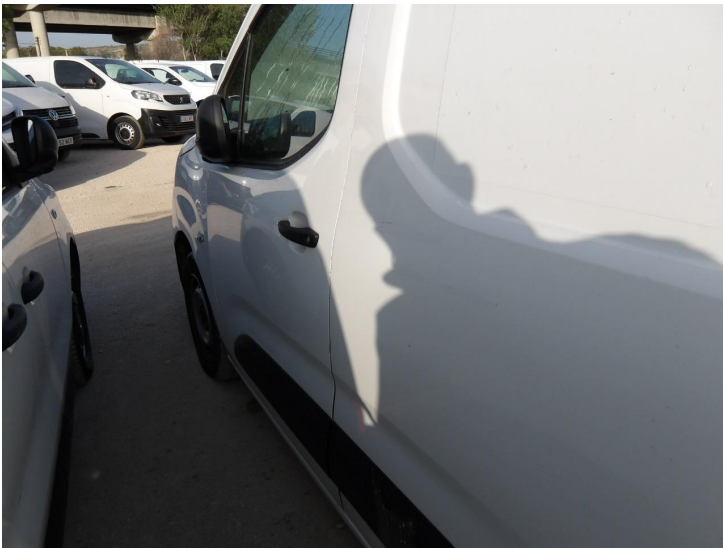

IMGP5905.JPG



IMGP5906.JPG



IMGP5907.JPG



IMGP5908.JPG

Reportaje Fotográfico

| | | | | | |
|------------------|---|----------------|-----------------------------------|--------|----------|
| Nº Valoración | CMA_618344 | Marca - Modelo | CITROËN/DS BERLINGO VAN (E) (18-) | | |
| Fecha Alta | 22/04/2026 15:26:51 | CUM | CI04101 | Origen | VinQuery |
| F.Cálculo/Modif. | 22/04/2026 16:00:47 | Matrícula | 9006-LNM | | |
| Código Usuario | CLAIMS MANAGEMENT ADMINISTRATOR, S.L. - USUCAMPA - GTESTIMATE | VIN | VR7EFYHYCMN507918 | | |



IMGP5909.JPG



IMGP5910.JPG

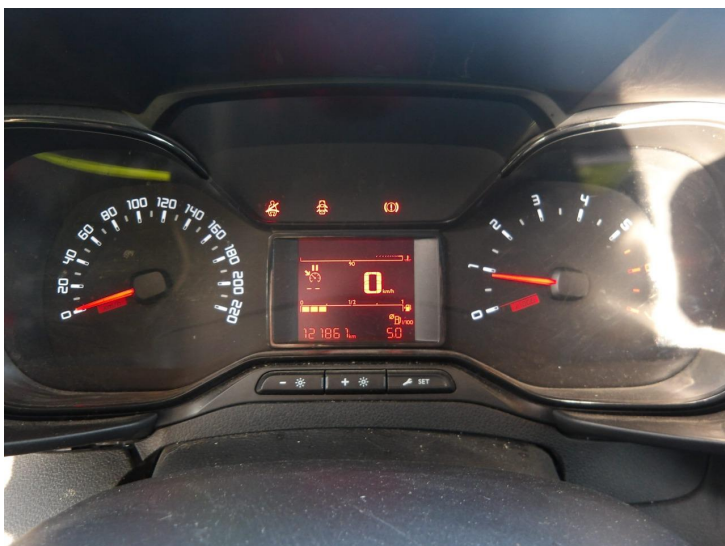

IMGP5911.JPG



IMGP5912.JPG

Reportaje Fotográfico

| | | | | | |
|-------------------------|---|-----------------------|-----------------------------------|---------------|----------|
| Nº Valoración | CMA_618344 | Marca - Modelo | CITROËN/DS BERLINGO VAN (E) (18-) | | |
| Fecha Alta | 22/04/2026 15:26:51 | CUM | CI04101 | Origen | VinQuery |
| F.Cálculo/Modif. | 22/04/2026 16:00:47 | Matrícula | 9006-LNM | | |
| Código Usuario | CLAIMS MANAGEMENT ADMINISTRATOR, S.L. - USUCAMPA - GTESTIMATE | VIN | VR7EFYHYCMN507918 | | |



IMGP5887.JPG



IMGP5890.JPG



IMGP5889.JPG



IMGP5891.JPG

Reportaje Fotográfico

| | | | | | |
|-------------------------|---|-----------------------|-----------------------------------|---------------|----------|
| Nº Valoración | CMA_618344 | Marca - Modelo | CITROËN/DS BERLINGO VAN (E) (18-) | | |
| Fecha Alta | 22/04/2026 15:26:51 | CUM | CI04101 | Origen | VinQuery |
| F.Cálculo/Modif. | 22/04/2026 16:00:47 | Matrícula | 9006-LNM | | |
| Código Usuario | CLAIMS MANAGEMENT ADMINISTRATOR, S.L. - USUCAMPA - GTESTIMATE | VIN | VR7EFYHYCMN507918 | | |



IMGP5892.JPG



IMGP5888.JPG