

» Übersicht

Auftrags-Nr: 1002358783
Besichtigt am: 16.03.2026 12:31
Berichts-Nr: 10230732
FIN: WAUZZZF44PN015610



Fahrzeugansicht - diagonal
vorne links



Fahrzeugansicht - diagonal
hinten rechts



Innenraum - Cockpit mit
Laufleistung

» Fahrzeugdaten

Fahrzeugkategorie:	Personenkraftwagen
Fahrzeugart:	Limousine
Hersteller:	Audi
Modell:	A4
HSN / TSN:	0588 / BWJ
Erstzulassungsdatum:	27.04.2023
Laufleistung:	61.637 km
Nachweis Kilometerstand:	Abgelesen
Farbe:	Daytonagrau Perleffekt
Farbe Dach:	Daytonagrau Perleffekt
Antriebsart:	Allrad
Motorisierung/Kraftstoff:	Diesel
Hubraum:	2.000 ccm
Leistung:	150 kW (205 PS)
Fahrzeuglänge:	
Fahrzeughöhe:	
Fahrzeugbreite:	
Zulässiges Gesamtgewicht:	
Radstand:	
Anzahl Achsen:	2
Zylinder:	4
Schadstoffklasse:	Euro 6
Anzahl Türen:	4
Anzahl Sitze:	5
Getriebe:	Automatik 7-Gang
Polsterart:	Leder
Interieurfarbe:	schwarz-schwarz/schwarz-schwarz/schwarz/titangrau
Anzahl vorhandene Schlüssel:	2

» Dokumente & Wartung

Nächste HU:	03.2028
Zulassungsbescheinigung (ZBT1 Original) vorhanden:	Ja
Zulassungsbescheinigung entgegengenommen:	Ja
Kennzeichen entgegengenommen:	Keine
Wartungsheft:	Digital
Wartungsnachweis:	Nicht prüfbar
Datum der letzten Wartung:	
Km-Stand bei letzter Wartung:	
Restlauf bis Service:	0 KM

» Fahrzeugausstattung

3-Zonen-Komfortklimaautomatik	Dekoreinlagen Diamantlack silbergrau
4 Zyl.Dieselmotor 2,0L Aggr. 05L.A	Dieselmotor
4-Wege-Lendenwirbelstütze für die Vordersitze	Digitaler Radioempfang
4-Zyl.Turbodieselmotor 2,0 L/150 KW(4V) TDI, Common-Rail Grundmotor: T6F/T98/T48/T4T/T1T/T1H	Doppelton-Signalhorn
Abgaskonzept, EU6 AP	Einbauteile f.4 Zyl.Motore
Ablage- und Gepäckraumpaket	Einfüllstutzen-Modul 1 ohne Einsatz
Abwahl rollwiderstandsoptimierte Reifen,Aufhebung der Geschwindigkeitsbegrenzung(18 Zoll)	Einparkhilfe plus
Abwicklung Serie	Einstiegsleisten mit Aluminiumeinlegern vorn, beleuchtet, S- Schriftzug
AdBlue-Tank mit erhöhtem Füllvolumen	Elektrische Luftzusatzheizung
Airbags vorn, Beifahrerairbag deaktivierbar	Elektromechanische Parkbremse
Akzentflächen schwarz matt	Elektromechanische Servolenkung
Ambiente-Lichtpaket	Erhö.h. der Serienkraftstoffertbefüllung
Anhängevorrichtung	Fahrzeuge mit besonderen Produktaufwer- tungsmaßnahmen
Audi AG	Fahrzeugklassen-Differenzierung-8W0/8WA-
Audi connect Navigation & Infotainment	Fernlichtassistent
Audi connect Notruf & Service mit Audi connect Remote & Control	Fertigungsablauf Standard
Audi drive select	Folienbeklebung
Audi phone box	Frontscheibe in Wärmeschutz- und Akustikverglasung
Audi pre sense basic	Fußgängerschutzmaßnahmen erweitert
Audi pre sense city	Fußhebelwerk "Standard"
Audi Soundsystem	Fußmatten vorn und hinten
Audi virtual cockpit plus	Gepäckraumauskleidung (Ausf.2)
Aufhebung der Begrenzung Höchstgeschwindigkeit auf 210 km/h	Gepäckraumklappe automatisch öffnend
Aufkleber/Schilder, englisch-deutsch	Geschwindigkeitsregelanlage mit Geschwindigkeitsbegrenzer
Außenspiegel elektrisch einstell-, beheiz- und anklappbar, beidseitig automatisch abblendend	Gewichtsbereich 9 nur Einbausteuerung keine Bedarfsprognose
Außenspiegel links, asphärisch	Gewichtsklasse Vorderachse Gewichtsbereich 8
Außenspiegel rechts, asphärisch	Gurtanlagekontrolle
Außenspiegelgehäuse in Wagenfarbe	Heckblende (ECE)
Basis	Heckscheibe, hintere Tür- und Seitenscheiben in Klarglas
Batterie 380A (68Ah)	Innenspiegel automatisch abblendend, rahmenlos
Batterie/Generator Kapazität Standard	Instrumenteneinsatz, Anzeige in KM/H
Bauteilesatz ohne länderspezifische Bauvorschrift	Kältemittel R1234yf
Betriebserlaubnis Nachtrag	Kamerabasierte Verkehrszeichenerkennung
Bordliteratur in Deutsch	Kategorie 0
Bordwerkzeug	Kein Selbstabholer
Businesspaket	Kein Sonderfahrzeug,Standard-Ausführung
Dach in Wagenfarbe	Keine Aktionsausführung
Dachhimmel in Stoff schwarz	Kennzeichenträger vorn
Dachreling, Entfall	Kindersicherheits-Paket
Datenmodul Europa	Kindersicherung, elektrisch betätigt

Kindersitzbefestigung ISOFIX für den Beifahrersitz	Ohne Spurhalteassistent
Kindersitzbefestigung ISOFIX und Top Tether für die äußeren Fondsitze	Ohne Spurwechselassistent
Kofferraumbodenmatte	Ohne Systeme für den Fahrzeugzugang
Komfortmittelarmlehne vorn	Ohne Vorbereitung für VTS (Vehicle-Tracing System)
Komfortschlüssel mit sensorgesteuerter Gepäckraumverriegelung	Ohne Vorkonditionierung
Komfortschlüssel ohne Safelock	Ohne Windschott
Kopfstützen vorn	Ohne Zündanlaß-Schloß-Sperrsystem, ohne Lenkungssperre
Kraftstoffbehälter mit erhöhtem Füllvolumen (für quattro)	Ohne zus. Triebwerks-Unterschutz
Kraftstoffsystem Diesel	Ohne zus. Warnleuchten
Ländergruppe A	Ohne Zusatz-/Standheizung
Landesverkaufsprogramm Deutschland	Optikpaket schwarz
Leder/Kunstleder mono.pur 550-Kombination	PKW-Ausführung
Lederlenkrad 3-Speichen mit Multifunktion plus	quattro
LED-Heckleuchten	quattro mit ultra Technologie
Linkslenker	Räder Audi Sport, 5-Doppelspeichen, 8,0Jx18, Reifen 245/40 R18
LTE-Unterstützung für Audi phone box	Räder der Audi Sport / Quattro GmbH
Mild-Hybrid	Räder, 5-Parallelspeichen, 7,0Jx17, Winterreifen 225/50 R17
Mit Multifunktionskamera	Radschrauben Standard
Mit spez. Schilder/Aufkleber/ Sicherheitszertifikate für Deutschland	Rechtsverkehr
MMI Navigation plus mit MMI touch	Regionscode " ECE " für Radio
Modellbezeichnung gemäß neuer Leistungskennzeichnung	Reifen 245/40 R18 93Y
Motorabdeckung	Reifen ohne Festlegung der Reifenmarke
Nicht Heissland	Reifendruck-Kontrollanzeige
Nichtraucherausführung	Reifenreparaturset
Ohne Beleuchtung	Riemenstartergenerator RSG 12V 130-200 A
Ohne besondere Farbausstattung	Rückfahrkamera
Ohne besondere Karosseriemaßnahmen	Rücksitzlehne, geteilt umklappbar
Ohne Car2X	S line
Ohne Dacheinsatz (Volldach)	S tronic
Ohne Dekorfolien/Embleme	Scheiben seitlich und hinten in Wärmeschutzverglasung
Ohne Feuerlöscher	Scheibenbremsen hinten, 16 Zoll (ECE)
Ohne Frontspoiler	Scheibenbremsen vorn, 16 Zoll (ECE)
Ohne Garagentoröffner	Scheinwerfer
Ohne Head-up-Display	Seitenairbags vorn und hinten und Kopfairbagsystem
Ohne Heckspoiler	Serienqualität
Ohne integriertes Mautsystem	Serviceanzeige 30000 km oder 2 Jahre (variabel)
Ohne Ladeboden	Sicherheitsgurte in Schwarz
Ohne Lehnenverriegelung für Vordersitze	Sitzheizung vorn
Ohne Multimedia" im Fahrzeug	Smartphone-Interface
Ohne Nackengebläse	Sonnenblenden vorn
Ohne Scheinwerferreinigungsanlage	Sonnenschutzrollo manuell für die Türscheiben hinten
Ohne Sitzbelüftung/Massagesitze	spezielles Typschild EU

Sportfahrwerk
Sportsitze vorn
Standard
Standardabgasanlage
Standardelektrik
Standard-Klimazonen
Start-Stop-System
Steuerungsnummer
Steuerungsnummer direkt
Stoßfänger S line
Stufenheck
Tagfahrlicht
Tiptronic
Trägerfrequenz 433,92 bis 434,42 MHz
Transportschutz (Ausf.1)
Türgriffe in Wagenfarbe
Typprüfland Deutschland
Variante Grundausstattung
Verbandmaterial mit Warndreieck und Warnwesten
Vorbereitung für Functions on Demand
Vordersitze manuell einstellbar
Wegfahrsperrung elektronisch
Winterräderverbau in der Serie
Zus. Karosserieabdeckungen Steinschlag- schutz

» Bereifung

MONTIERTE BEREIFUNG

Hersteller	Ort	Position	Typ	Felge	Dimension	Profiltiefe
Bridgestone	Vorne	Links	Winter	Aluminium	225/50 R 17 98 H	7,0 mm
Bridgestone	Vorne	Rechts	Winter	Aluminium	225/50 R 17 98 H	7,0 mm
Bridgestone	Hinten	Links	Winter	Aluminium	225/50 R 17 98 H	5,0 mm
Bridgestone	Hinten	Rechts	Winter	Aluminium	225/50 R 17 98 H	5,0 mm

Reifen zulässig: Ja

Reifen verkehrssicher: Ja

ZUSÄTZLICHE BEREIFUNG

Hersteller	Ort	Position	Typ	Felge	Dimension	Profiltiefe
Hankook			Sommer	Aluminium	245/40 R 18 93 Y	6,0 mm
Hankook			Sommer	Aluminium	245/40 R 18 93 Y	5,0 mm
Hankook			Sommer	Aluminium	245/40 R 18 93 Y	6,0 mm
Hankook			Sommer	Aluminium	245/40 R 18 93 Y	5,0 mm

Reifen zulässig: Ja

Reifen verkehrssicher: Ja

ERSATZ-/NOTRAD & ZUBEHÖR

Bordwerkzeug vorhanden: Ja

Tirefit vorhanden: Ja

Tirefit Ablaufdatum: 12.2026

Kompressor vorhanden: Ja

» Wertmindernde Faktoren

Nr	Bauteil	Schadensbeschreibung	Reparaturempfehlung
1	Stoßfänger hinten	Deformiert	Ersetzen und lackieren
2	Wartung	Wartung fällig	Ausführen
3	Stoßfängerverkleidung vorne	Gebrochen	Ersetzen
4	Radkastenverkleidung vorne rechts	Gebrochen	Ersetzen

» Gebrauchsspuren

Nr	Bauteil	Schadensbeschreibung	Reparaturempfehlung
1	Tür hinten links	Delle(n)	Akzeptabel (Gebrauchsspur)
2	Zusätzliche Felge(n)	Kratzer	Akzeptabel (Gebrauchsspur)
3	Alufelge vorne links	Kratzer	Akzeptabel (Gebrauchsspur)

» Merkantile Wertminderung

Vorschäden bekannt:	Nein
Vorschäden feststellbar:	Nein
Nachlackierungen vorhanden:	Nein
Lackschichtdickenmessung durchgeführt:	Ja - ohne Auffälligkeiten/Abweichungen

ERGEBNISSE DER LACKSCHICHTDICKENMESSUNG

Die Messwerte lagen im üblichen Bereich.

Pro Bauteil wurden mindestens 3 Messungen durchgeführt.

» Hinweise zum Zustandsbericht

Angaben zum Auftrag und zum Bewertungsumfang:

Es wurde der Auftrag erteilt, einen Zustandsbericht über das beschriebene Fahrzeug zu erstellen.

Die Fahrzeugzustandsbewertung erfolgte auftragsgemäß auf Basis der vom Auftraggeber vorgegebenen Standards für Fahrzeugbewertungen. Die Feststellungen im Einzelfall trifft der Sachverständige aufgrund eigener Sachkunde und nach eigenem sachverständigen Ermessen.

Fahrzeug-Identifizierung:

WAUZZZF44PN015610

FIN abgelesen und stimmt mit Unterlagen überein

Allgemeinzustand:

Mittelmäßiger Allgemeinzustand

Besichtigungsbedingungen:

Ausreichend

Hebebühne/Hubmittel benutzt:

Ja

Motorenlauf durchgeführt:

Ja

Fahrprobe durchgeführt:

Nein

» Sonstige Bemerkungen

Vorliegendes Exemplar wurde auf elektronischem Wege erzeugt. Es ist ohne Originalunterschrift gültig.

» Ansichtsfotos



Fahrzeugansicht - diagonal vorne links



Fahrzeugansicht - diagonal vorne rechts



Fahrzeugansicht - diagonal hinten links



Fahrzeugansicht - diagonal hinten rechts



Innenraum - Cockpit mit Laufleistung

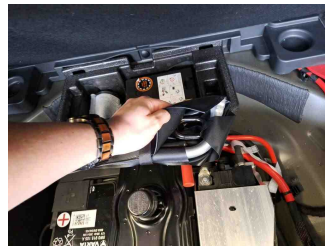

Equipment - Bordwerkzeug



Seitenansicht - Schweller links

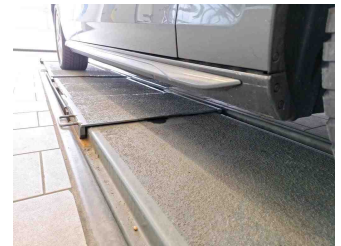

Seitenansicht - Schweller rechts

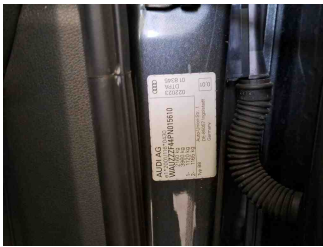

Fahrzeug - Typenschild/Fahrgestellnummer



Räder - Rad montiert vorne links

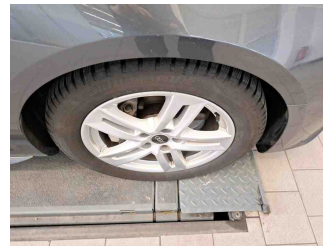

Räder - Rad montiert vorne rechts

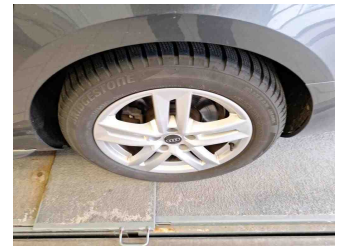

Räder - Rad montiert hinten links



Räder - Rad montiert hinten rechts

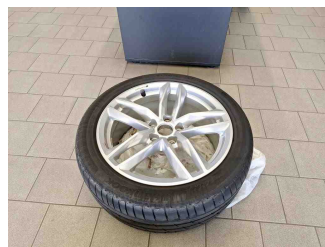

Räder - Rad beiliegend #1

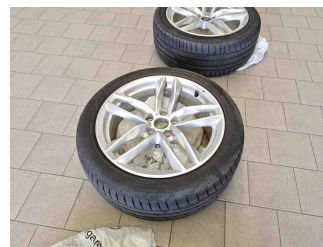

Räder - Rad beiliegend #2



Räder - Rad beiliegend #3



Räder - Rad beiliegend #4

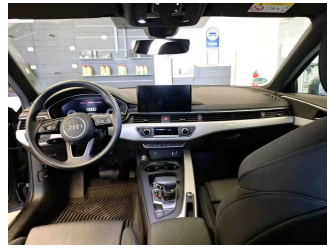

Innenraum - Mittelkonsole

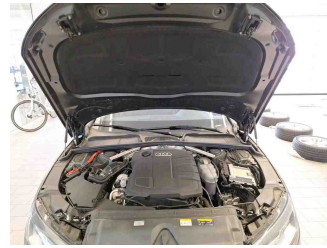

Fahrzeug - Motorraum offen

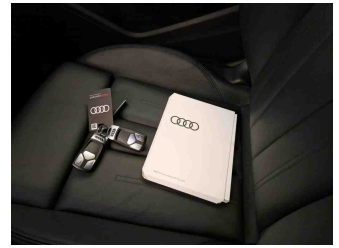

Equipment - Boardmappe/
Securitybag



Innenraum - Kofferraum

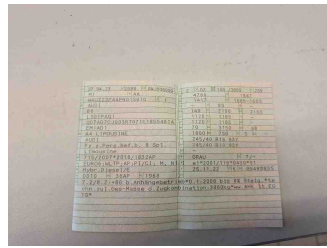

Fahrzeug - abgegebene ZB1

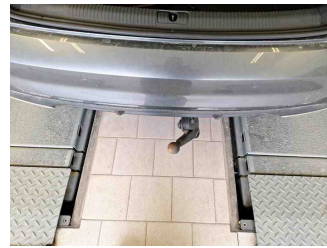

Equipment - Anhängerkupplung



Fahrzeug - Serviceunterlagen /
Wartungsnachweis

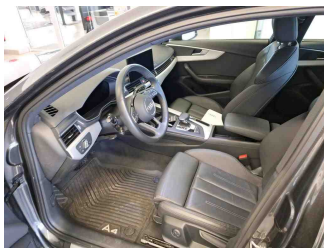

Innenraum - vorne

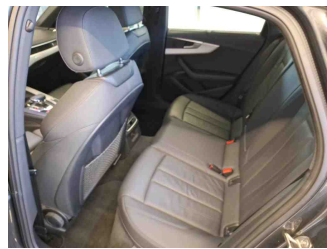

Innenraum - hinten

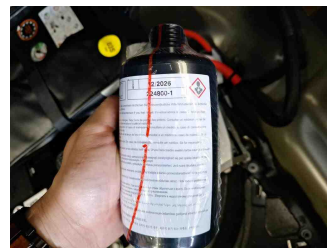

Räder - Haltbarkeitsdatum
Tirefit

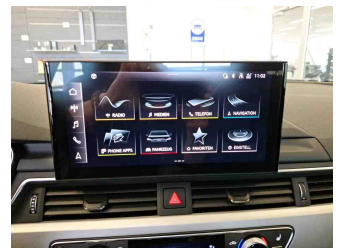

Innenraum -
Navigationsgerät/Radio

» Beschädigungsfotos

WERTMINDERNDE FAKTOREN

1 - Stoßfänger hinten - Deformiert - Ersetzen und lackieren



2 - Wartung - Wartung fällig - Ausführen

3 - Stoßfängerverkleidung vorne - Gebrochen - Ersetzen



4 - Radkastenverkleidung vorne rechts - Gebrochen - Ersetzen



GEBRAUCHSSPUREN

1 - Tür hinten links - Delle(n) - Akzeptabel (Gebrauchsspur)



2 - Zusätzliche Felge(n) - Kratzer - Akzeptabel (Gebrauchsspur)



3 - Alufelge vorne links - Kratzer - Akzeptabel (Gebrauchsspur)

