

INFORME CONTROL VEHÍCULO



18 de marzo de 2026

Nº Expediente: 3426366253

Nº Revisión: WTWS_614193

Página: 1 de 1

DATOS DEL VEHÍCULO			
MATRÍCULA:	0279-LSG	Nº CHASIS:	SALYA2BN7MA322129
KILOMETROS:	131517	MARCA:	LAND ROVER
F. PERI TACIÓN:	18/03/2026	MODELO:	RANGE ROVER VELAR 2.0D I4 150KW (204CV) S 4WD AU
Seguro:	SI		

DATOS DE LA INSTALACIÓN			
INSTALACIÓN:	CAMPA CEVA MEJORADA PROFESIONAL	FECHA DE ENTRADA:	16/03/2026
DIRECCIÓN:	Antigua carretera de san Fernando, km	PERSONA CONTACTO:	WTWS_3457
LOCALIDAD:	MEJORADA DEL CAMPO	TELEFONO/E-MAIL:	-

VERIFICACIÓN DE ELEMENTOS					
Nº LLAVES:	2	KIT ANTI PINCHAZOS:	SI	RUEDA REPUESTO:	NO
LIBRO MANTENIMIENTO:	NO	Navegador GPS:		GPS INTEGRADO	
Neumático RunFlat:	NO	Vehículo eléctrico híbrido:	NO	Falta Cable carga Rápida:	NO
Falta Cable 220/230:	NO	Neumático Invierno:	NO		

PERSONALIZACIÓN DEL VEHÍCULO	
I VEHÍCULO SIN PERSONALIZACIÓN	

RESUMEN DE LA VALORACIÓN PERICIAL	
Concepto	Importe
Daños Generales	1775,97 €
Daños Interiores	124,05 €
Total Valoración	1900,02 €

VALORACIÓN ELEMENTOS DE INTERIOR						
Referencia	Código	Descripción	Unidades	Precio Unidad	Descuento	Importe Total
LR116570	75480	Llave	1,00	118,10	35,43	82,67
LR188383	99750	Fluido reparación neumáticos	1,00	59,12	17,74	41,38

OBSERVACIONES

Nº Valoración	CMA_614193	Marca - Modelo	LAND ROVER RANGE ROVER VELAR (Y) 5P (17-)		
Fecha Alta	18/03/2026 15:33:09	CUM	LR01602	Origen	VinQuery
F.Cálculo/Modif.	18/03/2026 15:39:36	Matrícula	0279-LSG		
Código Usuario	CLAIMS MANAGEMENT ADMINISTRATOR, S.L. - USUCAMPA - GTESTIMATE	VIN	SALYA2BN7MA322129		

Atributos de la Valoración

Estado	Abierta	Referencia	WTWS_614193
--------	---------	------------	-------------

Atributos vehículo

Código color de fabricante	1AA
Kilómetros	131.517

Equipamiento

Manual

NEUMATICOS KIT INFLADO NEUMATICOS

VIN Query

ADAS REGULADOR VELOCIDAD - GTDAB
 FRENOS TAPON DEPOSITO LIQUIDO FRENOS CON PICTOGRAMA - FD2AB
 FRENOS PINZAS S/PINTAR - FBBAQ
 DIRECCION C/BLOQUEO ELECTRONICO COLUMNA - GRBAB
 GENERAL 2.0L DIESEL AJ21D4
 REFRIGERACION VENTILADOR 650W - DAYAS
 REFRIGERACION RADIADOR CON TRAMPILLA AIRE ACTIVA SUP/INF - BLHAC
 EQUIPO MECANICO FILTRO AIRE C/ESPIGA - DKAAP
 EQUIPO MECANICO DEPOSITO COMBUSTIBLE DIESEL C/FILTROS - GBADB
 EQUIPO ELECTRICO BATERIA RENDIMIENTO ESTANDAR - HTAAB
 ANTIPOLUCION NORMA EU6D FINAL - DGAEC
 CLIMATIZACIÓN C/CALEFACTOR PTC - G2AAF
 AUDIO/MULTIMEDIA S/SISTEMA WIFI - IFJAA
 AUDIO/MULTIMEDIA ESIM - IFHAB
 AUDIO/MULTIMEDIA APPLE CARPLAY - IFAAB
 ASIENTOS TR RECLINABLES C/REGULACION MANUAL - BXSAA
 ASIENTOS REPOSACABEZAS DL C/REGULACION ALTURA - BZGAB
 ASIENTOS SENSOR OCUPACION ASIENTO - CP5AB
 ASIENTOS S/CALEFACCION - A4DAA
 ASIENTOS DL SIN MASAJE - BZJAA
 ASIENTOS APOYABRAZOS TR C/PORTAVASOS - BWFAE
 ASIENTOS S/REFUERZO ASIENTO DL - BZKAA
 TAPICERIA/LINEA INT SALPICADERO CCR - A55AB
 POSICION DEL VOLANTE VEHICULO CON VOLANTE A LA IZQUIERDA - DRF
 ACABADO TECNICO CORE - AACFM
 ESPAÑA ESPAÑA - WAEEX
 TRANSMISION DIFERENCIAL TR ABIERTO CON TVBB - EGJAT
 TRANSMISION 4X4 - DTAAB
 ADAS S/ALERTA TRAFICO TRANSVERSAL TR - HLVA
 SUSPENSION SIN ADAPTATIVA DINAMICA - DWMAA
 EMBELLECEDORES ANAGRAMA NEGRO BRILLANTE - AFNAD
 EMBELLECEDORES ESCAPE SALIDA SIMPLE - F2AAC
 EMBELLECEDORES MOLDURA ENTRADA PUERTA DL METAL/TR PLASTICO - A1PCQ
 LLANTAS SIN RUEDA DE REPUESTO - D17AA
 FRENOS SISTEMA FRENOS DL 18" Y TR 17" - E6CAW
 DIRECCION COLUMNA DIRECCION REGULACION MANUAL NO PIROTECNICA - GRAA3
 TURBO-DIESEL 1997CC 150KW (204) - 204DT
 REFRIGERACION SIN PRECALENTADOR - DEBAA
 REFRIGERACION S/SISTEMA REFRIGERACION MOTOR - DAAAA
 REFRIGERACION BOMBA AGUA AUXILIAR ELECTRICA - DA6AB
 EQUIPO MECANICO PROTECTORES TERMICOS CAJA VELOCIDADES - FKEAB
 EQUIPO ELECTRICO SISTEMA STOP & START - DECAU
 EQUIPO ELECTRICO BATERIA MOTOR MHEV - HTXAF
 CLIMATIZACIÓN FREON R1234YF - G3FAD
 AUDIO/MULTIMEDIA SISTEMA INFOENTRETENIMIENTO MEDIO - ICRAJ
 AUDIO/MULTIMEDIA SIN PANTALLAS ENTRETENIMIENTO ASIENTOS TRASEROS - IENAA
 AUDIO/MULTIMEDIA S/BAIDU CARLIFE - IFFAA
 AUDIO/MULTIMEDIA ANDROID AUTO - IFBAB
 ASIENTOS DL C/EXTENSION COJIN ELECTRICO - BZBAC
 ASIENTOS CINTURONES ESTANDAR UE - CPXY
 ASIENTOS TR NO ABATIBLE - BWNAA
 ASIENTOS CONDUCTOR ELEC C/MEMORIA - A4EAC
 ASIENTOS DL C/INCLINACION AUTOMATICA COJIN DL - BZEAC
 ASIENTOS ASIENTOS C/REGULACION ALTURA ELECTRICA - BZCAC
 VOLANTE Y MANDOS S/VOLANTE TERMICO - GTBAA
 TODO TERRENO 5 PUERTAS - CAWL
 AUTOMATICO 8 VELOCIDADES - TRXR
 ADAS FRENADA EMERGENCIA ASISTIDA VEHICULOS/PEATONES/BICICLETAS Y TR PEATONES - FBKAF
 SUSPENSION MUELLES DL - CLASE B - DYSAC
 TRANSMISION C/TRANSMISION ACTIVA CALEFACT - FKDAB
 ADAS SISTEMA RECONOCIMIENTO SEÑALES TRAFICO C/AVISO LIMITE VELOCIDAD - HLQAC
 ADAS S/ASISTENTE ANGULO MUERTO - HLLAA
 SUSPENSION MUELLES TR - CLASE C - DYTAD
 EMBELLECEDORES SIN TOMA DE AIRE CAPO DL - BLTAA
 EMBELLECEDORES REJILLA NEGRO BRILLANTE ALETA DL - A2RAS
 EMBELLECEDORES ANAGRAMA VELAR - AD8FM

Nº Valoración	CMA_614193	Marca - Modelo	LAND ROVER RANGE ROVER VELAR (Y) 5P (17-)		
Fecha Alta	18/03/2026 15:33:09	CUM	LR01602	Origen	VinQuery
F.Cálculo/Modif.	18/03/2026 15:39:36	Matrícula	0279-LSG		
Código Usuario	CLAIMS MANAGEMENT ADMINISTRATOR, S.L. - USUCAMPA - GTESTIMATE	VIN	SALYA2BN7MA322129		

EMBELLECEDORES S/ANAGRAMA DE POTENCIA MOTOR - AFUAA	CRISTALES SIN LUNAS LATERALES Y TRASERAS PRIVACY - B3GAA
CRISTALES PARABRISAS NO TERMICO - B3MAA	CRISTALES S/EYECTORES LIMPIAPARABRISAS TERMICOS - CFGAA
CRISTALES PARABRISAS SIN BANDA SOMBRA - B22AA	ADAS SISTEMA PROFUNDIDAD VADEO - AEUAF
ACCESORIOS SPOILER PARAGOLPES TR NEGRO NARVIK - CM2AF	ACCESORIOS S/ENGANCHE REMOLQUE - C1NAA
ACCESORIOS BOCINA DOBLE - HIAAC	Nº SERIE 2021322129
PLANTA DE MONTAJE A	ACCESORIOS S/COBRO ELECTRONICO DE PEAJES - J3GAA
TAPICERIA/LINEA INT REVESTIMIENTO TECHO "LIGHT OYSTER" - BBZBT	INSTRUMENTACION PUERTAS SIST APERTURA CON LLAVE 433MHZ - CBLAC
INSTRUMENTACION PUERTAS DOBLE CIERRE - CBSAD	SEGURIDAD S/AIRBAG RODILLAS - CNEAA
ADAS SISTEMA AYUDA A LA ATENCION - HLRAB	SEGURIDAD S/PROTECCION INTERIOR CONTRA IMPACTOS EN CABEZA - ADTAA
AUDIO/MULTIMEDIA SISTEMA LLAMADA EMERGENCIA - HKKAF	AUDIO/MULTIMEDIA MODULO TELEMATICO - ROW - IEKAJ
INSTRUMENTACION CONSOLA APERTURA ELEC TAPA DEPOSITO - CBMAB	AUDIO/MULTIMEDIA RADIO DIGITAL DAB - IBYAC
INSTRUMENTACION CONSOLA S/DISPLAY EN LUNA PARABRISAS - JASAA	ADAS SISTEMA VISION PANORAMICA 3D - J3KAP
INSTRUMENTACION CONSOLA APERTURA ELEC CAPO/PORTON TR - A7AAE	INSTRUMENTACION CONSOLA CUADRO INSTR CUENTA KM - HDHAL
INSTRUMENTACION CONSOLA CANCELACION ACTIVA DEL RUIDO DE LA CARRETERA - IDMAB	INSTRUMENTACION CONSOLA S/CONTROL ACTIVO RUIDO - IDKAA
INSTRUMENTACION CONSOLA CUADRO INSTRUMENTOS TFT/LCD PARCIAL - HCAAW	ACCESORIOS TOMA DE CORRIENTE BASE - J3EAQ
ACCESORIOS S/OPCION FUMADORES - J3CAA	ACCESORIOS S/RED SEPARACION DE CARGA - BD9AA
ACCESORIOS SIN SEÑAL EMERGENCIA - AHJAA	ACCESORIOS S/EXTINTOR - AHKAA
ACCESORIOS PARASOL CON ROTULO AIRBAG - CPYAB	ACCESORIOS ACABADO INTERIOR SALPICADERO CUERO PVC - HCLA7
ACCESORIOS GUANTERA ESTANDAR - B5GAC	ACCESORIOS ALFOMBRILLAS ESTANDAR - BBHAB
ACCESORIOS S/APERTURA GARAJE - IGDAE	ACCESORIOS ALARMA PERIFERICA Y VOLUMETRICA - HNAAF
ACCESORIOS PROTECTOR ENTRADA MALETERO BRILLANTE - A1QAL	VOLANTE Y MANDOS PEDALES ESTANDAR - GCEAB
ACCESORIOS S/ALARMA SONIDO MEJORADO - CWPAA	ACCESORIOS ALARMA C/BATERIA DE SEGURIDAD - HNHAD
TECHO TECHO NEGRO - CJDAS	TECHO S/TECHO SOLAR - A1GAA
TECHO S/BARRAS PORTAEQUIPAJES - BLYAA	RETROVISORES EXT CONDUCTOR/ACOMPAÑANTE CONVEXO - BSPAC
RETROVISORES EXT ELECTRICO/ANTIDESLUMBRANTE AUTOMATICO/ABATIBLE/TERMICO C/LUZ - BSHDQ	LUCES FAROS LED PREMIUM - JBBBP
LUCES S/FARO ANTINEBLA - JBKAA	LUCES FAROS CONDUCCION IZQUIERDA - A3BAC
LUCES LAVAFAROS - CFKAE	GENERALES REJILLA DL NEGRA - BLDVA
GENERALES PARAGOLPES DL NEGRO SATINADO/NEGRO NOBLE - CLFCX	

Automático

INTERVALOS SERVICIO INSPECCION KILOMETROS

Piezas

Código	Descripción	Uds.	Precio(€)	I/D	I/D%	Total(€)
1	Spoiler T	1,00	500,00			500,00
VPLYP0325	Estribera dr	1,00	425,42			425,42
LR154485	Piloto portón/capó tr	1,00	894,58			894,58
LR116570	Llave	1,00	118,10			118,10
LR188383	Fluido reparación neumáticos	1,00	59,12			59,12

Mano de obra

Código	Descripción	Uds.	Precio(€)	I/D	I/D%	Total(€)
T1 864166	Sustituir Piloto portón/capó tr	0,30 h	25,00			7,50
I 764923	Desmontar y montar Guarnecido portón/capó tr					
NI 020202	Puesta a disposición del vehículo					
T1 867733	Sustituir Llave	0,20 h	25,00			5,00
NI 020202	Puesta a disposición del vehículo					
T1 062022	Sustituir Estribera dr	3,50 h	25,00			87,50
I 761329	Desmontar y montar Guarnecido pilar B dr					

Nº Valoración	CMA_614193	Marca - Modelo	LAND ROVER RANGE ROVER VELAR (Y) 5P (17-)		
Fecha Alta	18/03/2026 15:33:09	CUM	LR01602	Origen	VinQuery
F.Cálculo/Modif.	18/03/2026 15:39:36	Matrícula	0279-LSG		
Código Usuario	CLAIMS MANAGEMENT ADMINISTRATOR, S.L. - USUCAMPA - GTESTIMATE	VIN	SALYA2BN7MA322129		

Mano de obra

	Código	Descripción	Uds.	Precio(€)	I/D	I/D%	Total(€)
I	764328	Desmontar y montar Moldura estribo dr					
NI	020202	Puesta a disposición del vehículo					
T2	GtT7401L	Reparar Puerta dl iz	0,50 h	25,00			12,50
T2	GtT7801L	Reparar Puerta tr iz	1,00 h	25,00			25,00
T2	020202	Puesta a disposición del vehículo	0,20 h	25,00			5,00
+	062022	Sustituir Estribera dr					
T2	GtT1	Sustituir Spoiler T	1,00 h	25,00			25,00

Pintura

	Código	Descripción	Uds.	Precio(€)	I/D	I/D%	Total(€)
	CHAPA						
	GtP7801L	Puerta tr iz Reparación (S=1) (L=3)					
	GtP7401L	Puerta dl iz Reparación (S=1) (L=3)					
	PLASTICO						
	GtP7516R	Carcasa retrovisor dr Reparación (S=0) (L=3)					
	GtP69050	Color Carrocería Completo					
	GtP69050	Paragolpes dl Reparación (S=0) (L=3) Color Carrocería Completo					
	GtP81250	Moldura paragolpes tr Reparación (S=0) (L=3) Color Carrocería Completo					

Nº Valoración	CMA_614193	Marca - Modelo	LAND ROVER RANGE ROVER VELAR (Y) 5P (17-)		
Fecha Alta	18/03/2026 15:33:09	CUM	LR01602	Origen	VinQuery
F.Cálculo/Modif.	18/03/2026 15:39:36	Matrícula	0279-LSG		
Código Usuario	CLAIMS MANAGEMENT ADMINISTRATOR, S.L. - USUCAMPA - GTESTIMATE	VIN	SALYA2BN7MA322129		

Resumen





Piezas		Mano de obra		Pintura	
Fecha tarifa	01/03/2026	Total I/D MO	0,00 €	Total I/D MO Pintura	0,00 €
Total I/D Piezas	0,00 €	Subtotal Importe MO	0,00 €	Subtotal Importe MO	0,00 €
Subtotal	1.997,22 €	Subtotal Horas MO	167,50 €	Subtotal Horas MO	133,75 €
Pequeño Material (0,00%)	0,00 €	Total sin descuentos (6,70 h)	167,50 €	Subtotal M.O. (5,35 h)	133,75 €
Material anticorrosivo	0,00 €	Descuento sobre total MO (0,00%)	0,00 €	Descuento sobre MO (0,00%)	0,00 €
Material pintado de bajos	0,00 €	Total	167,50 €	Total mano de obra	133,75 €
Coste envío recambios	0,00 €			Total I/D Material Pintura	0,00 €
Total sin descuentos	1.997,22 €			Subtotal material	200,72 €
Dto. sobre total piezas (30,00%)	599,17 €			Dto. sobre material (0,00%)	0,00 €
Total	1.398,05 €			Total del material	200,72 €
				Total sin descuentos	334,47 €
				Descuento sobre total Pintura (0,00%)	0,00 €
				Total	334,47 €

Sistema de pintura: Centro Zaragoza
Tipo de pintura: Bicapa

Nº colores 1

Total					
Fijo franquicia	0,00 €	Total piezas	1.398,05 €	Dto. sobre el total (0,00%)	0,00 €
Porcentaje franquicia	0,00%	Total mano de obra	167,50 €	Total Tasas reciclado residuos	0,00 €
Val. max. franquicia	0,00 €	Total pintura	334,47 €	Base del impuesto	1.900,02 €
Val. min. franquicia	0,00 €	SubTotal	1.900,02 €	IVA (21%)	399,00 €
Total Franquicia	0,00 €	Total Varios	0,00 €	Total sin franquicia	2.299,02 €
				Total	2.299,02 €

Sistema de pintura Centro Zaragoza. Coste de materiales basado en los distintos precios comunicados por los fabricantes, estando sujeto a negociación y acuerdo particular.

NOTAS  Manual  No Actualizada  Sin Precio  Documentado por GT Motive  Pieza pre pintada
± Aproximada | Incluida NI No Incluida C Condicionada por + Lanzada por - Solapada por

Reportaje Fotográfico

Nº Valoración	CMA_614193	Marca - Modelo	LAND ROVER RANGE ROVER VELAR (Y) 5P (17-)		
Fecha Alta	18/03/2026 15:33:09	CUM	LR01602	Origen	VinQuery
F.Cálculo/Modif.	18/03/2026 15:39:36	Matrícula	0279-LSG		
Código Usuario	CLAIMS MANAGEMENT ADMINISTRATOR, S.L. - USUCAMPA - GTESTIMATE	VIN	SALYA2BN7MA322129		

Equipamiento

Manual

NEUMATICOS KIT INFLADO NEUMATICOS

VIN Query

ADAS REGULADOR VELOCIDAD - GTDAB
 FRENOS TAPON DEPOSITO LIQUIDO FRENOS CON PICTOGRAMA - FD2AB
 FRENOS PINZAS S/PINTAR - FBBAQ
 DIRECCION C/BLOQUEO ELECTRONICO COLUMNA - GRBAB
 GENERAL 2.0L DIESEL AJ21D4
 REFRIGERACION VENTILADOR 650W - DAYAS
 REFRIGERACION RADIADOR CON TRAMPILLA AIRE ACTIVA SUP/INF - BLHAC
 EQUIPO MECANICO FILTRO AIRE C/ESPIGA - DKAAP
 EQUIPO MECANICO DEPOSITO COMBUSTIBLE DIESEL C/FILTROS - GBADB
 EQUIPO ELECTRICO BATERIA RENDIMIENTO ESTANDAR - HTAAB
 ANTIPOLUCION NORMA EU6D FINAL - DGAEC
 CLIMATIZACIÓN C/CALEFACTOR PTC - G2AAF
 AUDIO/MULTIMEDIA S/SISTEMA WIFI - IFJAA
 AUDIO/MULTIMEDIA ESIM - IFHAB
 AUDIO/MULTIMEDIA APPLE CARPLAY - IFAAB
 ASIENTOS TR RECLINABLES C/REGULACION MANUAL - BXSAA
 ASIENTOS REPOSACABEZAS DL C/REGULACION ALTURA - BZGAB
 ASIENTOS SENSOR OCUPACION ASIENTO - CP5AB
 ASIENTOS S/CALEFACCION - A4DAA
 ASIENTOS DL SIN MASAJE - BZJAA
 ASIENTOS APOYABRAZOS TR C/PORTAVASOS - BWFAE
 ASIENTOS S/REFUERZO ASIENTO DL - BZKAA
 TAPICERIA/LINEA INT SALPICADERO CCR - A55AB
 POSICION DEL VOLANTE VEHICULO CON VOLANTE A LA IZQUIERDA - DRF
 ACABADO TECNICO CORE - AACFM
 ESPAÑA ESPAÑA - WAEEX
 SUSPENSION MUELLES DL - CLASE B - DYSAC
 TRANSMISION C/TRANSMISION ACTIVA CALEFACT - FKDAB
 ADAS S/ALERTA TRAFICO TRANSVERSAL TR - HLVA
 SUSPENSION SIN ADAPTATIVA DINAMICA - DWMMA
 EMBELLECEDORES REJILLA NEGRO BRILLANTE ALETA DL - A2RAS
 EMBELLECEDORES SIN TOMA DE AIRE CAPO DL - BLTAA
 EMBELLECEDORES MOLDURA ENTRADA PUERTA DL METAL/TR PLASTICO - A1PCQ
 EMBELLECEDORES S/ANAGRAMA DE POTENCIA MOTOR - AFUAA
 CRISTALES PARABRISAS NO TERMICO - B3MAA
 CRISTALES PARABRISAS SIN BANDA SOMBRA - B22AA
 ACCESORIOS SPOILER PARAGOLPES TR NEGRO NARVIK - CM2AF
 ACCESORIOS BOCINA DOBLE - HIAAC
 PLANTA DE MONTAJE A
 SEGURIDAD S/AIRBAG RODILLAS - CNEAA

LLANTAS SIN RUEDA DE REPUESTO - D17AA
 FRENOS SISTEMA FRENOS DL 18" Y TR 17" - E6CAW
 DIRECCION COLUMNA DIRECCION REGULACION MANUAL NO PIROTECNICA - GRAA3
 TURBO-DIESEL 1997CC 150KW (204) - 204DT
 REFRIGERACION SIN PRECALENTADOR - DEBAA
 REFRIGERACION S/SISTEMA REFRIGERACION MOTOR - DAAAA
 REFRIGERACION BOMBA AGUA AUXILIAR ELECTRICA - DA6AB
 EQUIPO MECANICO PROTECTORES TERMICOS CAJA VELOCIDADES - FKEAB
 EQUIPO ELECTRICO SISTEMA STOP & START - DECAU
 EQUIPO ELECTRICO BATERIA MOTOR MHEV - HTXAF
 CLIMATIZACIÓN FREON R1234YF - G3FAD
 AUDIO/MULTIMEDIA SISTEMA INFOENTRETENIMIENTO MEDIO - ICRAJ
 AUDIO/MULTIMEDIA SIN PANTALLAS ENTRETENIMIENTO ASIENTOS TRASEROS - IENAA
 AUDIO/MULTIMEDIA S/BAIDU CARLIFE - IFFAA
 AUDIO/MULTIMEDIA ANDROID AUTO - IFBAB
 ASIENTOS DL C/EXTENSION COJIN ELECTRICO - BZBAC
 ASIENTOS CINTURONES ESTANDAR UE - CPXAY
 ASIENTOS TR NO ABATIBLE - BWNAA
 ASIENTOS CONDUCTOR ELEC C/MEMORIA - A4EAC
 ASIENTOS DL C/INCLINACION AUTOMATICA COJIN DL - BZEAC
 ASIENTOS ASIENTOS C/REGULACION ALTURA ELECTRICA - BZCAC
 VOLANTE Y MANDOS S/VOLANTE TERMICO - GTBAA
 TODO TERRENO 5 PUERTAS - CAWL
 AUTOMATICO 8 VELOCIDADES - TRXR
 ADAS FRENADA EMERGENCIA ASISTIDA VEHICULOS/PEATONES/BICICLETAS Y TR PEATONES - FBKAF
 TRANSMISION 4X4 - DTAAB
 TRANSMISION DIFERENCIAL TR ABIERTO CON TVBB - EGJAT
 ADAS SISTEMA RECONOCIMIENTO SEÑALES TRAFICO C/AVISO LIMITE VELOCIDAD - HLQAC
 ADAS S/ASISTENTE ANGULO MUERTO - HLLAA
 SUSPENSION MUELLES TR - CLASE C - DYTAD
 EMBELLECEDORES ANAGRAMA NEGRO BRILLANTE - AFNAD
 EMBELLECEDORES ESCAPE SALIDA SIMPLE - F2AAC
 EMBELLECEDORES ANAGRAMA VELAR - AD8FM
 CRISTALES SIN LUNAS LATERALES Y TRASERAS PRIVACY - B3GAA
 CRISTALES S/EYECTORES LIMPIAPARABRISAS TERMICOS - CFGAA
 ADAS SISTEMA PROFUNDIDAD VADEO - AEUAF
 ACCESORIOS S/ENGANCHE REMOLQUE - C1NAA
 Nº SERIE 2021322129
 ACCESORIOS S/COBRO ELECTRONICO DE PEAJES - J3GAA
 TAPICERIA/LINEA INT REVESTIMIENTO TECHO "LIGHT OYSTER" - BBZBT

Reportaje Fotográfico

Nº Valoración	CMA_614193	Marca - Modelo	LAND ROVER RANGE ROVER VELAR (Y) 5P (17-)		
Fecha Alta	18/03/2026 15:33:09	CUM	LR01602	Origen	VinQuery
F.Cálculo/Modif.	18/03/2026 15:39:36	Matrícula	0279-LSG		
Código Usuario	CLAIMS MANAGEMENT ADMINISTRATOR, S.L. - USUCAMPA - GTESTIMATE	VIN	SALYA2BN7MA322129		

INSTRUMENTACION PUERTAS SIST APERTURA CON LLAVE 433MHZ - CBLAC
 ADAS SISTEMA AYUDA A LA ATENCION - HLRAB
 AUDIO/MULTIMEDIA SISTEMA LLAMADA EMERGENCIA - HKKAF
 INSTRUMENTACION CONSOLA APERTURA ELEC TAPA DEPOSITO - CBMAB
 INSTRUMENTACION CONSOLA S/DISPLAY EN LUNA PARABRISAS - JASAA
 INSTRUMENTACION CONSOLA APERTURA ELEC CAPO/PORTON TR - A7AAE
 INSTRUMENTACION CONSOLA CANCELACION ACTIVA DEL RUIDO DE LA CARRETERA - IDMAB
 INSTRUMENTACION CONSOLA CUADRO INSTRUMENTOS TFT/LCD PARCIAL - HCAA
 ACCESORIOS S/OPCION FUMADORES - J3CAA
 ACCESORIOS SIN SEÑAL EMERGENCIA - AHJAA
 ACCESORIOS PARASOL CON ROTULO AIRBAG - CPYAB
 ACCESORIOS GUANTERA ESTANDAR - B5GAC
 ACCESORIOS S/APERTURA GARAJE - IGDA
 ACCESORIOS PROTECTOR ENTRADA MALETERO BRILLANTE - A1QAL
 ACCESORIOS S/ALARMA SONIDO MEJORADO - CWPAA
 TECHO TECHO NEGRO - CJDAS
 TECHO S/BARRAS PORTAEQUIPAJES - BLYAA
 RETROVISORES EXT ELECTRICO/ANTIDESLUMBRANTE AUTOMATICO/ABATIBLE/TERMICO C/LUZ - BSHDQ
 LUCES S/FARO ANTINIEBLA - JBKAA
 LUCES LAVAFAROS - CFKAE
 GENERALES PARAGOLPES DL NEGRO SATINADO/NEGRO NOBLE - CLFCX

INSTRUMENTACION PUERTAS DOBLE CIERRE - CBSAD
 SEGURIDAD S/PROTECCION INTERIOR CONTRA IMPACTOS EN CABEZA - ADTAA
 AUDIO/MULTIMEDIA MODULO TELEMATICO - ROW - IEKAJ
 AUDIO/MULTIMEDIA RADIO DIGITAL DAB - IBYAC
 ADAS SISTEMA VISION PANORAMICA 3D - J3KAP
 INSTRUMENTACION CONSOLA CUADRO INSTR CUENTA KM - HDHAL
 INSTRUMENTACION CONSOLA S/CONTROL ACTIVO RUIDO - IDKAA
 ACCESORIOS TOMA DE CORRIENTE BASE - J3EAQ
 ACCESORIOS S/RED SEPARACION DE CARGA - BD9AA
 ACCESORIOS S/EXTINTOR - AHKAA
 ACCESORIOS ACABADO INTERIOR SALPICADERO CUERO PVC - HCLA7
 ACCESORIOS ALFOMBRILLAS ESTANDAR - BBHAB
 ACCESORIOS ALARMA PERIFERICA Y VOLUMETRICA - HNAAF
 VOLANTE Y MANDOS PEDALES ESTANDAR - GCEAB
 ACCESORIOS ALARMA C/BATERIA DE SEGURIDAD - HNHAD
 TECHO S/TECHO SOLAR - A1GAA
 RETROVISORES EXT CONDUCTOR/ACOMPAÑANTE CONVEXO - BSPAC
 LUCES FAROS LED PREMIUM - JBBBP
 LUCES FAROS CONDUCCION IZQUIERDA - A3BAC
 GENERALES REJILLA DL NEGRA - BLDV

Automático

INTERVALOS SERVICIO INSPECCION KILOMETROS



IMGP7366.JPG



IMGP7368.JPG

Reportaje Fotográfico

Nº Valoración	CMA_614193	Marca - Modelo	LAND ROVER RANGE ROVER VELAR (Y) 5P (17-)		
Fecha Alta	18/03/2026 15:33:09	CUM	LR01602	Origen	VinQuery
F.Cálculo/Modif.	18/03/2026 15:39:36	Matrícula	0279-LSG		
Código Usuario	CLAIMS MANAGEMENT ADMINISTRATOR, S.L. - USUCAMPA - GTESTIMATE	VIN	SALYA2BN7MA322129		



IMGP7367.JPG



IMGP7369.JPG



IMGP7370.JPG



IMGP7371.JPG

Reportaje Fotográfico

Nº Valoración	CMA_614193	Marca - Modelo	LAND ROVER RANGE ROVER VELAR (Y) 5P (17-)		
Fecha Alta	18/03/2026 15:33:09	CUM	LR01602	Origen	VinQuery
F.Cálculo/Modif.	18/03/2026 15:39:36	Matrícula	0279-LSG		
Código Usuario	CLAIMS MANAGEMENT ADMINISTRATOR, S.L. - USUCAMPA - GTESTIMATE	VIN	SALYA2BN7MA322129		



IMGP7372.JPG



IMGP7373.JPG



IMGP7374.JPG



IMGP7375.JPG

Reportaje Fotográfico

Nº Valoración	CMA_614193	Marca - Modelo	LAND ROVER RANGE ROVER VELAR (Y) 5P (17-)		
Fecha Alta	18/03/2026 15:33:09	CUM	LR01602	Origen	VinQuery
F.Cálculo/Modif.	18/03/2026 15:39:36	Matrícula	0279-LSG		
Código Usuario	CLAIMS MANAGEMENT ADMINISTRATOR, S.L. - USUCAMPA - GTESTIMATE	VIN	SALYA2BN7MA322129		



IMGP7376.JPG



IMGP7377.JPG



IMGP7378.JPG



IMGP7379.JPG

Reportaje Fotográfico

Nº Valoración	CMA_614193	Marca - Modelo	LAND ROVER RANGE ROVER VELAR (Y) 5P (17-)		
Fecha Alta	18/03/2026 15:33:09	CUM	LR01602	Origen	VinQuery
F.Cálculo/Modif.	18/03/2026 15:39:36	Matrícula	0279-LSG		
Código Usuario	CLAIMS MANAGEMENT ADMINISTRATOR, S.L. - USUCAMPA - GTESTIMATE	VIN	SALYA2BN7MA322129		



IMGP7380.JPG



IMGP7382.JPG

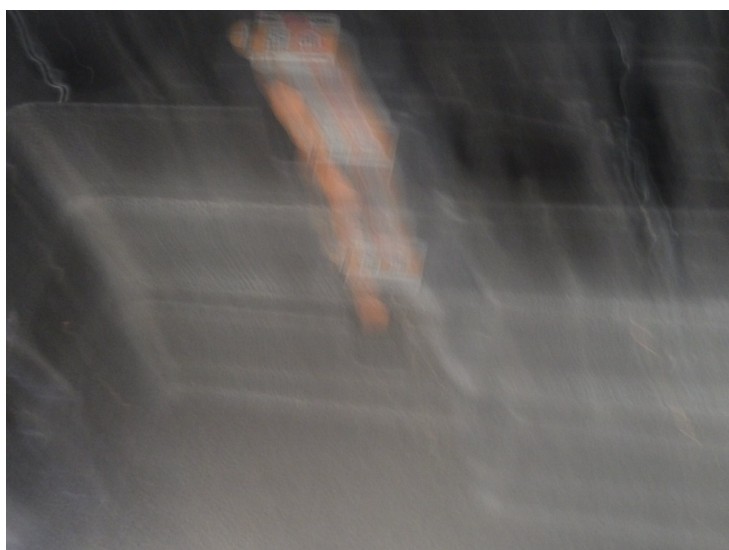

IMGP7383.JPG



IMGP7385.JPG

Reportaje Fotográfico

Nº Valoración	CMA_614193	Marca - Modelo	LAND ROVER RANGE ROVER VELAR (Y) 5P (17-)		
Fecha Alta	18/03/2026 15:33:09	CUM	LR01602	Origen	VinQuery
F.Cálculo/Modif.	18/03/2026 15:39:36	Matrícula	0279-LSG		
Código Usuario	CLAIMS MANAGEMENT ADMINISTRATOR, S.L. - USUCAMPA - GTESTIMATE	VIN	SALYA2BN7MA322129		



IMG7384.JPG



IMG7386.JPG



IMG7387.JPG



IMG7389.JPG

Reportaje Fotográfico

Nº Valoración	CMA_614193	Marca - Modelo	LAND ROVER RANGE ROVER VELAR (Y) 5P (17-)		
Fecha Alta	18/03/2026 15:33:09	CUM	LR01602	Origen	VinQuery
F.Cálculo/Modif.	18/03/2026 15:39:36	Matrícula	0279-LSG		
Código Usuario	CLAIMS MANAGEMENT ADMINISTRATOR, S.L. - USUCAMPA - GTESTIMATE	VIN	SALYA2BN7MA322129		



IMG7388.JPG



IMG7390.JPG



IMG7391.JPG



IMG7392.JPG

Reportaje Fotográfico

Nº Valoración	CMA_614193	Marca - Modelo	LAND ROVER RANGE ROVER VELAR (Y) 5P (17-)		
Fecha Alta	18/03/2026 15:33:09	CUM	LR01602	Origen	VinQuery
F.Cálculo/Modif.	18/03/2026 15:39:36	Matrícula	0279-LSG		
Código Usuario	CLAIMS MANAGEMENT ADMINISTRATOR, S.L. - USUCAMPA - GTESTIMATE	VIN	SALYA2BN7MA322129		



IMGP7393.JPG



IMGP7395.JPG



IMGP7394.JPG



IMGP7396.JPG

Reportaje Fotográfico

Nº Valoración	CMA_614193	Marca - Modelo	LAND ROVER RANGE ROVER VELAR (Y) 5P (17-)		
Fecha Alta	18/03/2026 15:33:09	CUM	LR01602	Origen	VinQuery
F.Cálculo/Modif.	18/03/2026 15:39:36	Matrícula	0279-LSG		
Código Usuario	CLAIMS MANAGEMENT ADMINISTRATOR, S.L. - USUCAMPA - GTESTIMATE	VIN	SALYA2BN7MA322129		



IMGP7397.JPG



IMGP7398.JPG



IMGP7399.JPG



IMGP7400.JPG

Reportaje Fotográfico

Nº Valoración	CMA_614193	Marca - Modelo	LAND ROVER RANGE ROVER VELAR (Y) 5P (17-)		
Fecha Alta	18/03/2026 15:33:09	CUM	LR01602	Origen	VinQuery
F.Cálculo/Modif.	18/03/2026 15:39:36	Matrícula	0279-LSG		
Código Usuario	CLAIMS MANAGEMENT ADMINISTRATOR, S.L. - USUCAMPA - GTESTIMATE	VIN	SALYA2BN7MA322129		