

Der Unterzeichner:
 Bernhard Kuhn
 bestätigt hiermit, dass das Fahrzeug

0.1 Fabrikmarke (Handelsname des Herstellers): **BMW**

0.2 Typ: **G6L**
 Variante: **11FJ**
 Version: **EAA500M0**

0.2.1 Handelsbezeichnung: **520i**

0.2.3 Kennungen:

0.2.3.1 Interpolationsfamilie: **IP-0001095-WBA**

0.2.3.2 ATCT-Familie: **AT-0000096-WBA**

0.2.3.3 PEMS-Familie: **24-WBA-OH41**

0.2.3.4 Fahrwiderstandsfamilie: **RL-0100917-WBA**

0.2.3.5 Fahrwiderstandsmatrix-Familie: **-**

0.2.3.6 Familie mit periodischer Regenerierung: **PR-0000097-WBA**

0.2.3.7 Verdunstungsprüffamilie: **EV-0000071-WBA**

0.4 Fahrzeugklasse: **M1**

0.5 Firmenname und Anschrift des Herstellers:

Bayerische Motoren Werke AG, DE-80788 München

0.6 Anbringungsstelle und Anbringungsart der vorgeschriebenen Schilder:
An der linken oder rechten A-,B-,C-Säule, eingienietet ww. geklebt
 Anbringungsstelle der Fahrzeug-Identifizierungsnummer
im Motorraum rechts

0.9 Name und Anschrift des Bevollmächtigten des Herstellers:

0.10 Fahrzeug-Identifizierungsnummer: **WBA11FJ030CV55328**

0.11 Herstellungsdatum des Fahrzeugs: **2025-05-15**
 mit dem in der am **2025-01-27**

erteilten Genehmigung **e1*2018/858*00316*05**

beschriebenen Typ in jeder Hinsicht übereinstimmt und zur fortwährenden Teilnahme am Straßenverkehr in Mitgliedstaaten mit RECHTSVERKEHR, in denen METRISCHE EINHEITEN für das Geschwindigkeitsmessgerät und METRISCHE EINHEITEN für den Kilometerzähler verwendet werden, zugelassen werden kann.

München **19.05.2025**
 (Ort) (Datum)

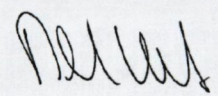

(Unterschrift) **Leiter Vertrieb**
 (Dienststellung)

Allgemeine Baumerkmale

1. Anzahl der Achsen: **2** und Räder: **4**

3. Antriebsachsen (Anzahl, Lage, Verbindung):
1 Achse 2 -

3.1 Das Fahrzeug ist: **nicht automatisiert**

Hauptabmessungen

4. Radstand: **2995 mm**

5. Länge: **5060 mm**

6. Breite: **1900 mm**

7. Höhe: **1515 mm**

Massen

13. Masse in fahrbereitem Zustand: **1800 kg**

13.2 Tatsächliche Masse des Fahrzeugs: **1856 kg**

16. Technisch zulässige Höchstmassen

16.1 Technisch zulässige Gesamtmasse im beladenen Zustand: **2335 kg**

16.2 Technisch zulässige maximale Masse je Achse: Achse 1: **1165 kg**
 Achse 2: **1320 kg**

16.4 Technisch zulässige Gesamtmasse der Fahrzeugkombination: **4335 kg**

18. Technisch zulässige maximale Anhängemasse bei Beförderung eines:

18.3 Zentralachsanhängers: **2000 kg**

18.4 Ungebremsten Anhängers: **750 kg**

19. Technisch zulässige Stützlast am Kupplungspunkt: **100 kg**

Antriebsmaschine

20. Hersteller des Motors: **Bayer. Mot. Werke AG**

21. Baumusterbezeichnung gemäß Kennzeichnung am Motor:
1: B48B20P, 2: -

22. Arbeitsverfahren: **Fremdzündung/4-Takt**

23. Reiner Elektrobetrieb: **Nein**

23.1 Klasse des [Elektro-]Hybridfahrzeugs: **NOVC-HEV**

24. Anzahl und Anordnung der Zylinder: **4;in Reihe**

25. Hubraum: **1998 cm³**

26. Kraftstoff: **Hybr.Benzin/E** 26.1 **Mono fuel**

27. Höchstleistung

27.1 Höchste Nennleistung (Verbrennungsmotor): **140.00 kW bei:5000 min⁻¹**

27.3 Höchste Nennleistung (Elektromotor): **13.00 kW**

27.4 Höchste 30-Minuten-Leistung (Elektromotor): **10.00 kW**

28 Getriebe (Typ): **automatisch**

28.1 Übersetzungsverhältnisse

1. Gang	2. Gang	3. Gang	4. Gang	5. Gang	6. Gang	7. Gang	8. Gang
5.250	3.360	2.172	1.720	1.316	1.000	0.822	0.640

28.1.1 Übersetzung des Achsgetriebes **3.077**

28.1.2 Übersetzung des Achsgetriebes

1. Gang	2. Gang	3. Gang	4. Gang	5. Gang	6. Gang	7. Gang	8. Gang
-	-	-	-	-	-	-	-

Höchstgeschwindigkeit

29. Höchstgeschwindigkeit: **230 km/h**

Achsen und Radaufhängung

30. Spurweite: 1. **1634 mm** 2. **1669 mm**

35. Reifen/Radkombination/Rollwiderstandsklasse/Reifenklasse:

1: 245/35 R21 96 Y	8,5Jx21/ET32	B C1
2: 275/30 R21 98 Y	10,0Jx21/ET46	B C1

Bremsen

36. Anhänger-Bremsanschlüsse: **-**

Aufbau

38. Code des Aufbaus: **AA**

40. Farbe des Fahrzeugs: **SCHWARZ**

41. Anzahl und Anordnung der Türen: **4;2 links, 2 rechts**

42. Anzahl der Sitzplätze (einschließlich Fahrersitz): **5**

Umweltverträglichkeit

46. Geräuschpegel:

Standgeräusch: **73.00 dB(A)**

bei Motordrehzahl: **3750 min⁻¹**

Fahrgeräusch: **67.00 dB(A)**

47. Abgasnorm: **Euro 6 EA**

47.1 Parameter für Emissionsprüfungen von V_{ind}

47.1.1 Prüfmasse: **1931 kg**

47.1.3 Fahrwiderstandskoeffizienten

47.1.3.0 f0 **157.6 N**

47.1.3.1 f1 **0.342 N/(km/h)**

47.1.3.2 f2 **0.03187 N/(km/h)²**

47.2 Fahrzyklus

47.2.1 Fahrzyklusklasse: **3b**

47.2.2 Miniaturisierungsfaktor: **0**

47.2.3 Begrenzte Geschwindigkeit: **nein**

48. Abgasemissionen:

Nummer des Basisrechtsakts und des letzten gültigen Änderungsrechtsakts:
715/2007*2023/443EA

1.2 Prüfverfahren Typ 1 (WLTP-Höchstwerte) oder WHSC (EURO VI)

CO: **66.8 mg/km**

THC: **14.2 mg/km**

NMHC: **12.4 mg/km**



Bild 1 : Diagonal vorn links



Bild 2 : Diagonal vorn rechts



Bild 3 : Diagonal hinten rechts



Bild 4 : Diagonal hinten links



Bild 5 : Fahrzeugunterseite



Bild 6 : Kombiinstrument (betriebsbereit) mit Km-Stand

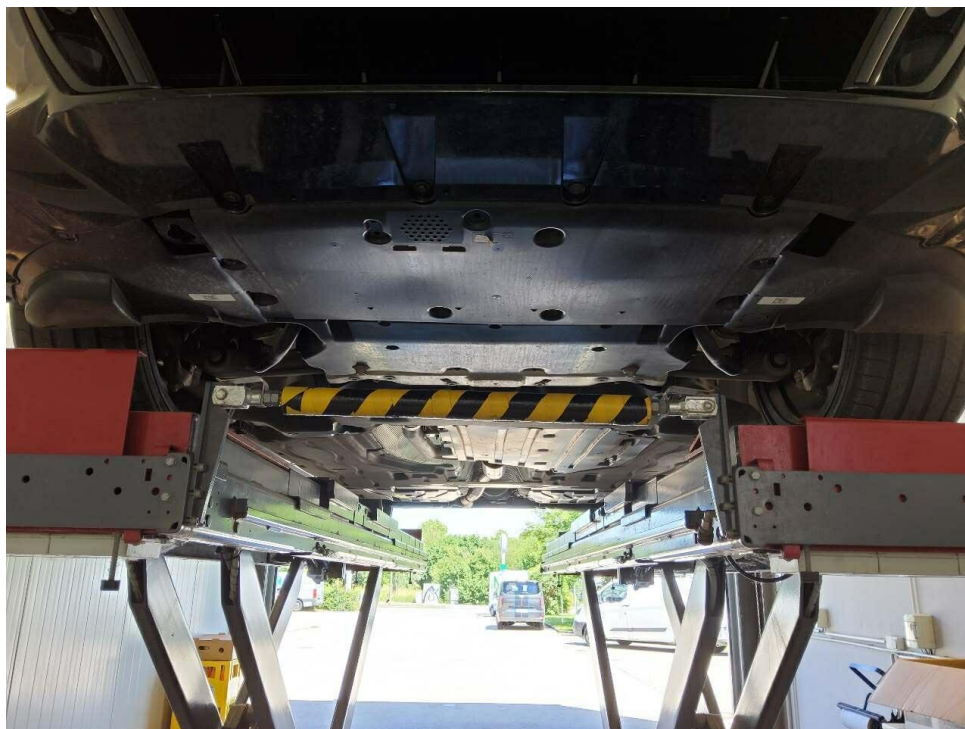

Bild 7 : Serviceintervallanzeige



Bild 8 : Durch geöffnete Fahrertüre: Fahrersitz, Armaturenbrett und Schalthebel



Bild 9 : Durch geöffnete hintere Tür: Rücksitzbank

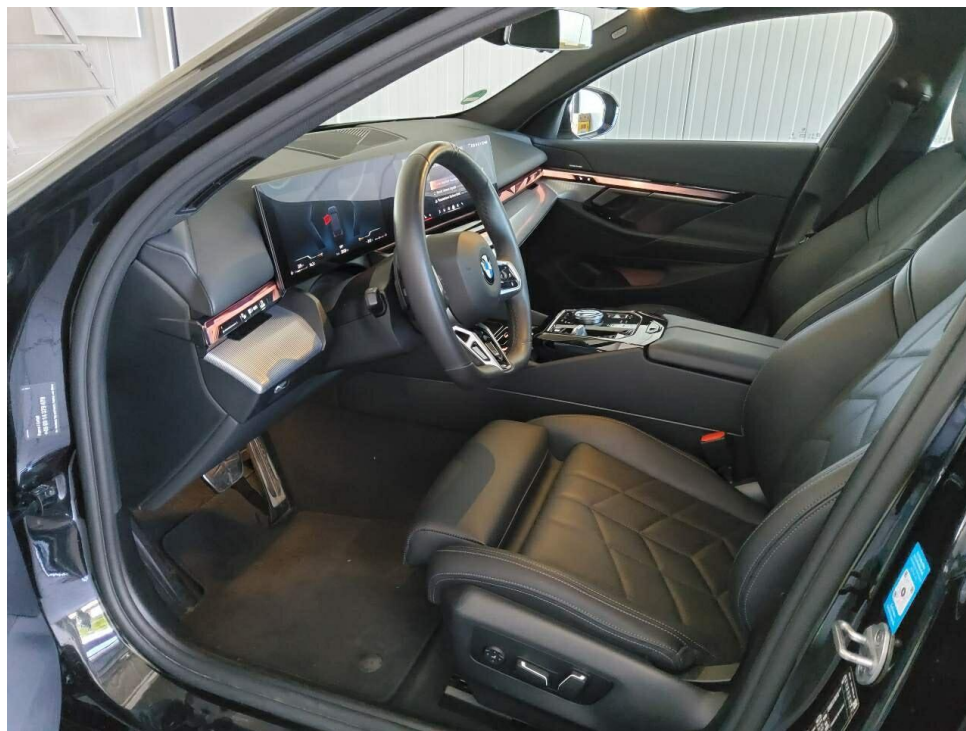

Bild 10 : Mittelkonsole (Radio/Navi eingeschaltet)



Bild 11 : Serviceheft letzter Eintrag, alle Fahrzeugschlüssel, Bordmappe



Bild 12 : ZLB Teil 1 (ohne Halterdaten)

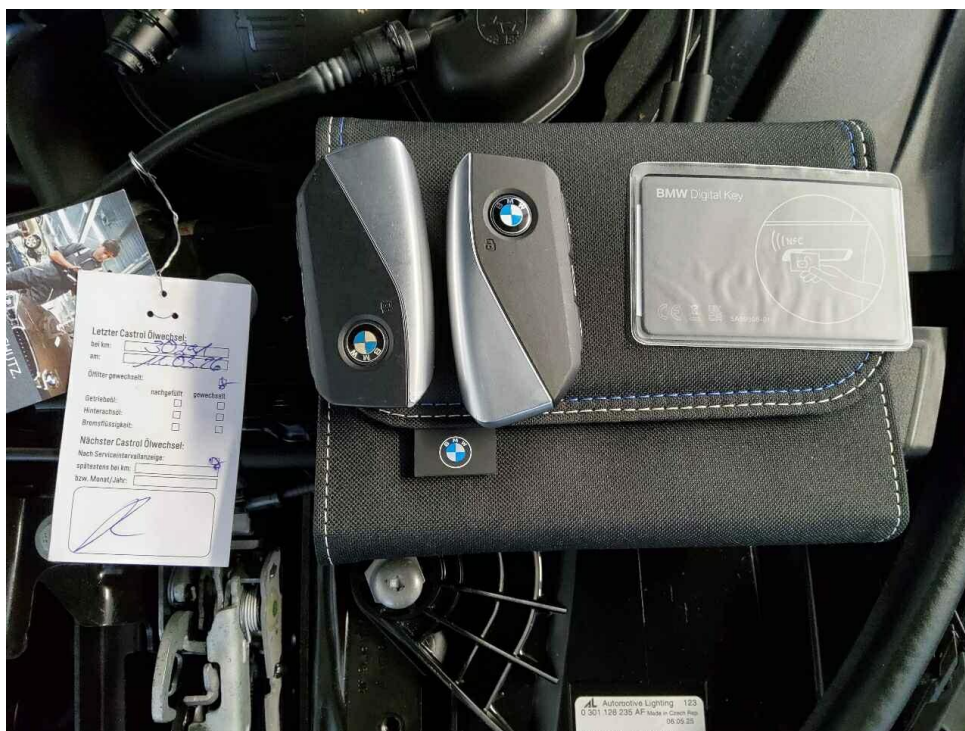

Bild 13 : Verkleidung Stoßfänger vorn links und rechts verschrammt und plastisch verformt

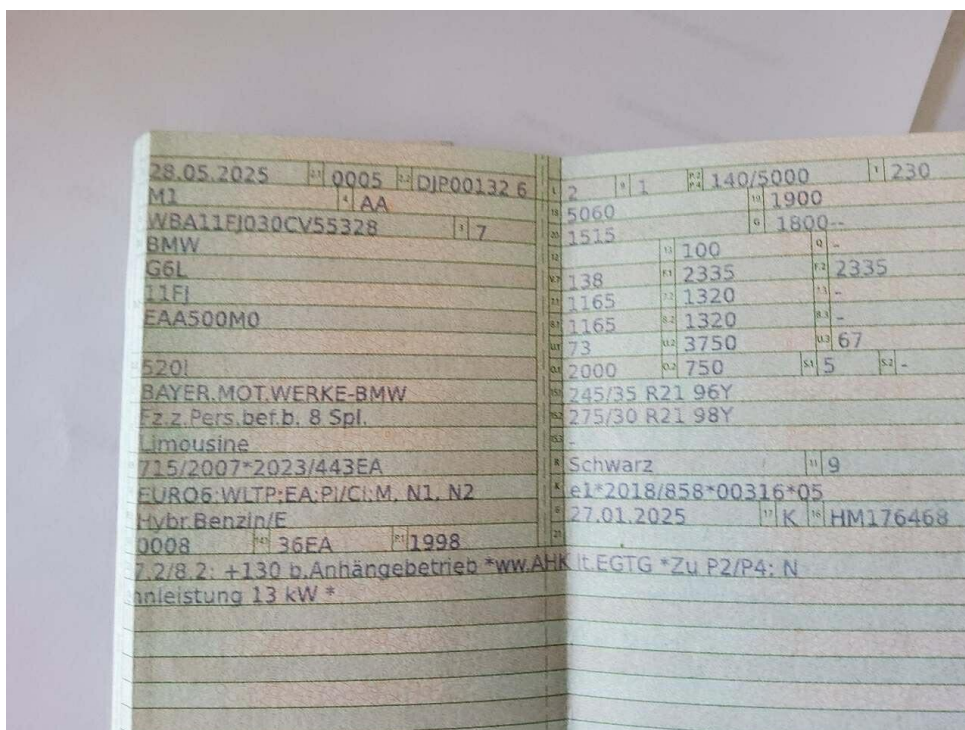

Bild 14 : Verkleidung Stoßfänger vorn links und rechts verschrammt und plastisch verformt



Bild 15 : Verkleidung Stoßfänger vorn links und rechts verschrammt und plastisch verformt



Bild 16 : Verkleidung Stoßfänger vorn links und rechts verschrammt und plastisch verformt



Bild 17 : Verkleidung Stoßfänger vorn links und rechts verschrammt und plastisch verformt

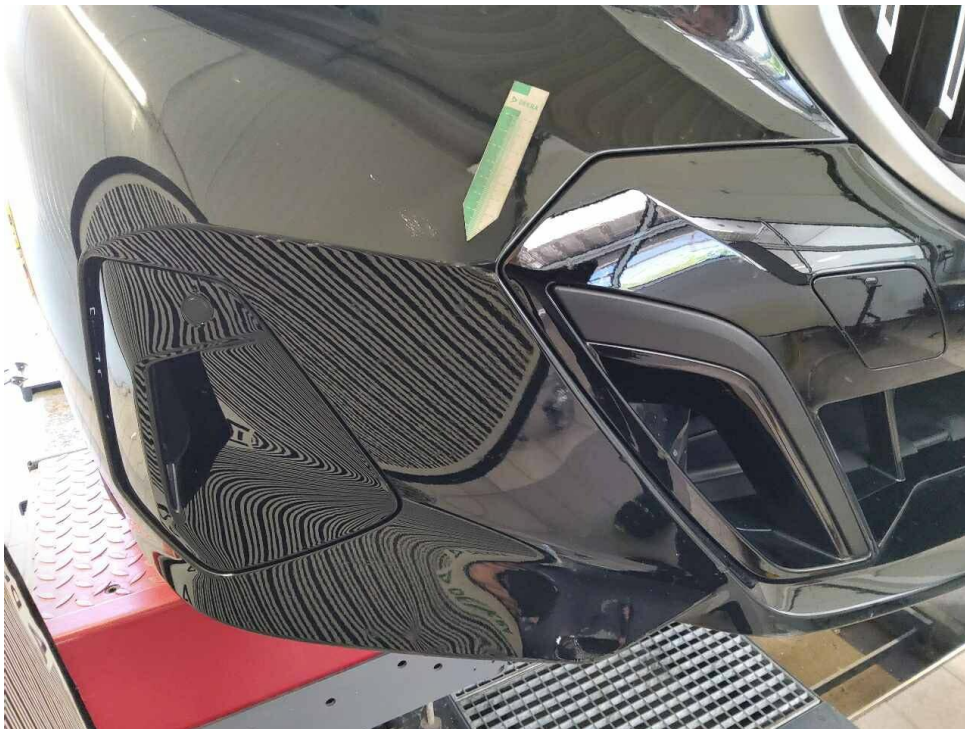

Bild 18 : Verkleidung Stoßfänger vorn links und rechts verschrammt und plastisch verformt

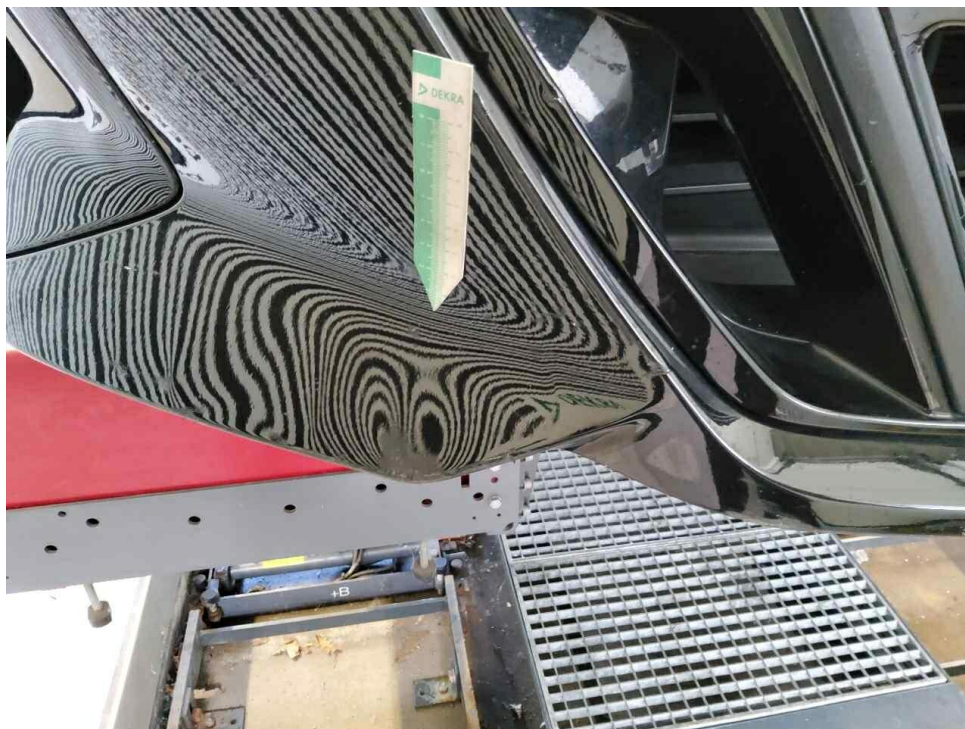

Bild 19 : Frontscheibe kleine Steinschläge



Bild 20 : Frontscheibe kleine Steinschläge



Bild 21 : Verkleidung Stoßfänger hinten verkratzt



Bild 22 : Verkleidung Stoßfänger hinten verkratzt



Bild 23 : Türeinstieg hinten links innen zerkratzt

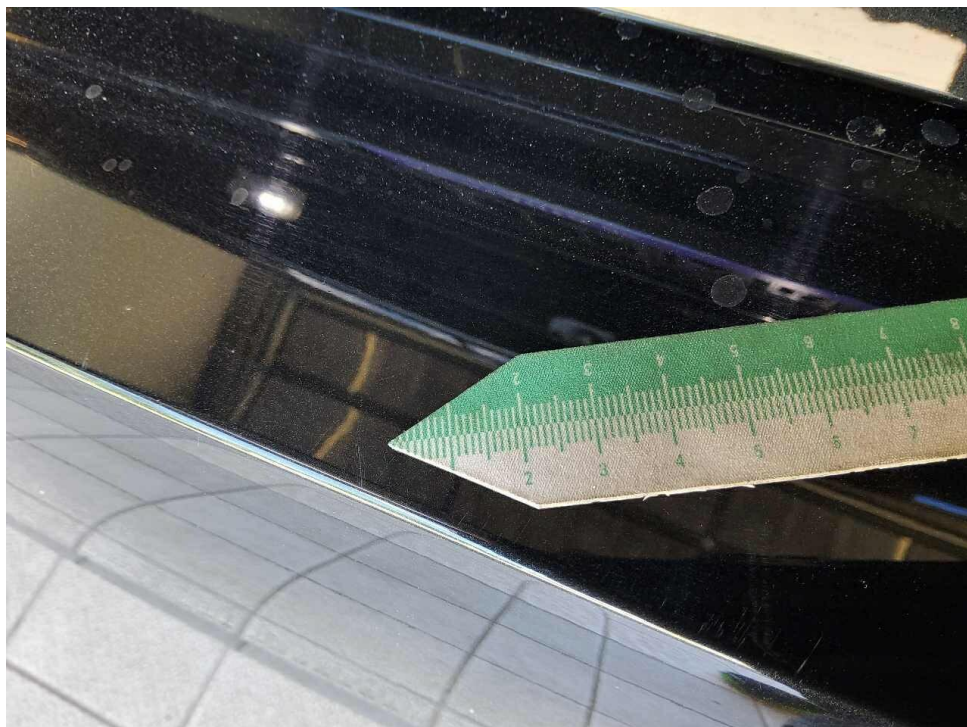

Bild 24 : Türeinstieg hinten links innen zerkratzt



Bild 25 : Mittelkonsole mehrfach beschädigt

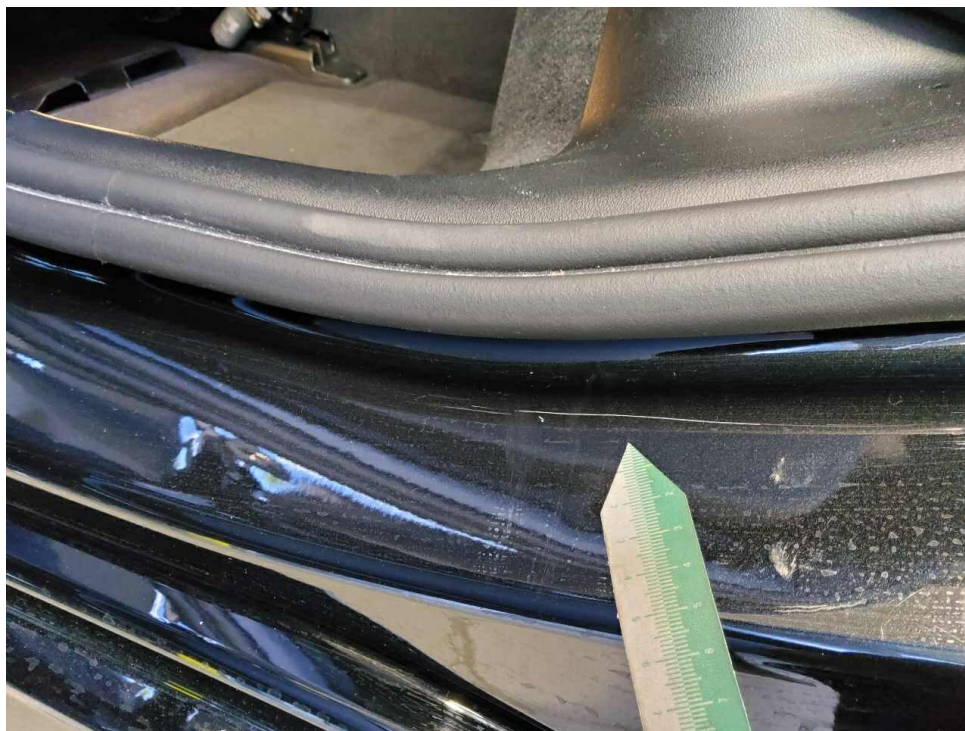

Bild 26 : Mittelkonsole mehrfach beschädigt



Bild 27 : Mittelkonsole mehrfach beschädigt



Bild 28 : Mittelkonsole mehrfach beschädigt



Bild 29 : Instrumentenverkleidung rechts beschädigt



Bild 30 : Instrumentenverkleidung rechts beschädigt



Bild 31 : Schwellerverkleidung rechts verkratzt

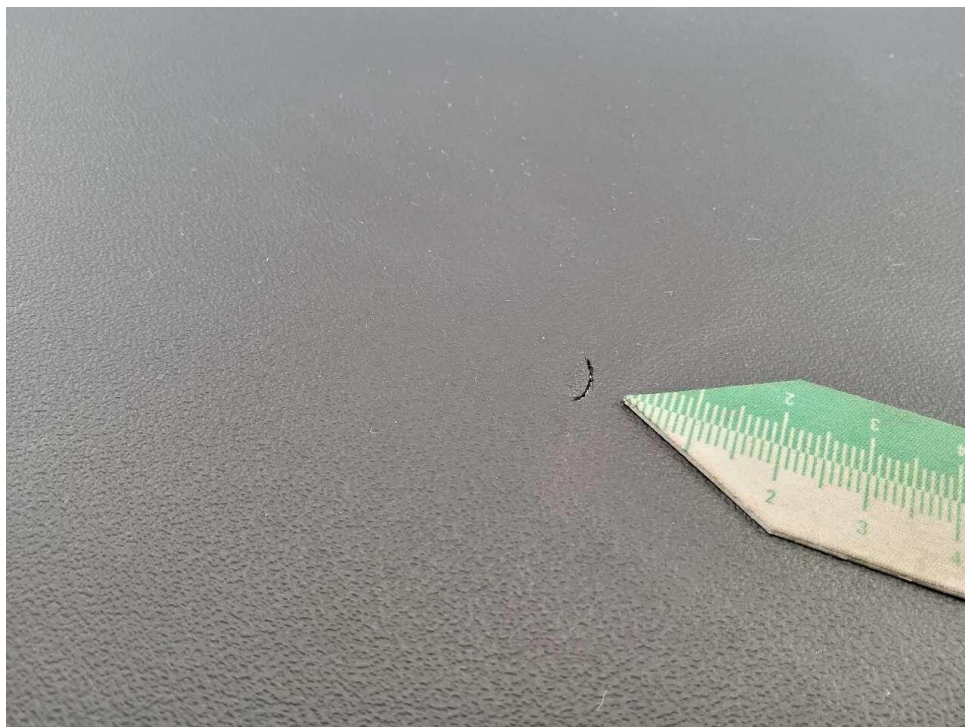

Bild 32 : Schwellerverkleidung rechts verkratzt

MOBILITY CONCEPT

LVV Nr 6378679
Hersteller BMW
Model 5 series
Variante M Sport 520 i MHEV
Listenpreis 57.890,75
VIN WBA11FJ030CV55328
Erstzulassungsdatum 1.5.2025
Kennzeichen M GP1877

Schadensfälle der int. Belegnummer: 6378679

03.07.2026

Schadennummer	Unfalldatum	Beschädigung	Schadenhöhe in EUR
2025117123	14.11.2025	Beifahrerseite Kotflügel vorne Scheinwerfer rechts Stoßfänger vorne	24.776,86
2026109009	05.06.2026	Stoßfänger vorne	
2026109010	07.06.2026	Armaturen	

- Seite 1 von 1 -

Zustandsbericht / Minderwertgutachten

Vorgang

Auftraggeber
Besichtigung

Mobility Concept GmbH, Grünwalder Weg 34, 82041 Oberhaching
15.06.2026

Bemerkungen

Diese Dienstleistung wurde entsprechend den Vorgaben des Auftraggebers (Kriterien der fairen Fahrzeugbewertung) erstellt. Im Einzelfall können Abweichungen zum DEKRA Standard vorliegen.

Laut vorliegenden Informationen wurde ein Schaden am Fahrzeug / Objekt instandgesetzt.

Bei der Lackschichtdickenmessung wurden bei mindestens drei Messungen pro Bauteil Lackschichtdicken von 92 µm bis 211 µm festgestellt.

Es wurde eine optische Überprüfung auf Vorschäden und eine Lackschichtdickenmessung vorgenommen. Dabei wurden Nachlackierungen an folgenden Karosserieteilen festgestellt:

- Motorhaube
- Kotflügel vorn rechts
- Stoßfänger vorn

Ohne weitergehende Untersuchungen wurde nach dem Umfang der festgestellten Nachlackierungen und der Ausführungsqualität nach sachverständigem Ermessen kein merkantiler Minderwert angesetzt.

Die vorgefundenen Besichtigungsbedingungen waren ausreichend. Das Fahrzeug / Objekt wurde auf einer Hebebühne von unten besichtigt. Bei der Besichtigung wurde eine Fahrprobe in Verbindung mit einem kurzen Probelauf des Motors durchgeführt. Der Fehlerspeicher war zum Besichtigungszeitpunkt bereits ausgelesen.

Entsprechende Erkenntnisse wurden im Ergebnis berücksichtigt. Abgasrelevante Baugruppen wurden messtechnisch nicht überprüft. Folglich wurden Mängel, die nur bei einer Abgasuntersuchung feststellbar sind, nicht berücksichtigt.

Für die Bearbeitung des Vorganges standen folgende Unterlagen zur Verfügung: - Fz-Schein/Zul.Beschein. Teil I

- Vorgutachten

2 Hauptschlüssel, 1 Nebenschlüssel vorgelegt.

Fahrzeugdaten

Erstzulassung	28.05.2025	Letzte Zulassung	28.05.2025
Fahrzeugart	PKW	Hersteller	BMW
Marke	BMW	Typ / Verkaufsbez.	520i Aut.
Aufbauart	Limousine	Türen	4
Sitzplätze	5	Fahrzeug-Ident.-Nr.	WBA11FJ030CV55328
HSN / TSN	0005 / DJP	Schlüssel-Nr.	10137969
Km-Stand abgelesen	32939	Nächste HU §29 StVZO	05 / 2028
Energiequelle / Kraftstoff	Hybr.Benzin/E	Zylinderanzahl	4 / Reihenmotor
Leistung (kW)	140	Hubraum (ccm)	1998
Schadstoffklasse:	EURO6;WLTP;EA;PI/CI;M, N1, N2	Antriebsart	Heckantrieb
Getriebe / Gänge	Automatik / 8	Felgen	Leichtmetall
Farbe (Hersteller)	Schwarz / Metallic / Wasserbasis / 2-Schicht / 475	Polster / Farbe	Leder / Schwarz

Es wird unterstellt, dass die Gesamtleistung dem abgelesenen Km-Stand entspricht.

Räder / Reifen

Achse	Reifenbezeichnung	Hersteller/Typ	Art	Profiltiefe
1 links	245 / 35 R 21 96 Y	Bridgestone / Turanza 6 * MO-S FSL	S / O	6 mm
rechts	245 / 35 R 21 96 Y	Bridgestone / Turanza 6 * MO-S FSL	S / O	5 mm
2 links	275 / 30 R 21 98 Y	Bridgestone / Turanza 6 * MO FSL	S / O	5 mm
rechts	275 / 30 R 21 98 Y	Bridgestone / Turanza 6 * MO FSL	S / O	5 mm
Pannenset	Füllflasche haltbar bis 12 / 2030			

S/ Sommer; /O Original; /F Runflat;

Serienausstattung

Serie: Ablagemöglichkeiten, Active Guard, Active Guard, Adaptiver LED-Scheinwerfer, Airbag: Center Farside Airbag, Airbag: Fahrer und Beifahrer, Beifahrerairbag deaktivierbar, Airbag: Kopfairbag für 1. und 2. Sitzreihe, Airbag: Seitenairbag für Fahrer- und Beifahrer, Akzent Dunkelsilber kombiniert mit Effektlackierung Dark Graphite matt, Alarmanlage, Ambientes Licht, Anti-Blockier-System (ABS) inkl. Bremsassistent und dynamische Bremsleuchten, Armauflage vorn, Aufmerksamkeitsassistent, Außenspiegel elektrisch einstellbar, beheizbar, und autom. abblendend, Außentemperaturanzeige, BMW Digital Key, BMW Interaction Bar, Bordcomputer, Bremsleuchte, dritte, ConnectedDrive Services, Crash Sensor, Drehzahlmesser, Driving Assistant Plus, Vorbereitung, Durchladesystem, Dynamische Stabilitäts Control (DSC) inkl. Dynamic Traction Control (DTC), Fensterheber elektrisch vorn und hinten, Fußmatten in Velours, Gepäckraum, Geschwindigkeitsregelung mit Bremsfunktion, Gesetzlicher Notruf, Getriebe: 8-Gang Automatic Getriebe mit Schaltwippen, Heckscheibenheizung, Innenspiegel, automatisch abblendend, Interieurumfänge, Klimaautomatik mit 2-Zonenregelung und erweiterten Umfängen, Kopfstützen (3) hinten, Lackierung: Alpinweiß, Lenkrad: Multifunktion für Lenkrad, Navigationsystem: BMW Live Cockpit Plus, Ottopartikelfilter, Paket: Connected Package Professional, Paket: Erweitertes Außenspiegelpaket, Parkbremse, elektromechanisch, Parking Assistant, Polster: Ledernachbildung Venganza perforiert, Radiozubehör: DAB-Tuner (DAB+ fähig), Radiozubehör: HiFi-Lautsprecher-System harman/kardon, Regensensor und Fahrlichtautomatik, Rekuperationssystem, Räder: 18" Leichtmetallräder Y-Speiche 932 Grau, Räderzubehör: Reifendruck-Kontrolle, Servotronic, Sicherheitsgurte (3-Punkt-Automatik), Sitze: Kindersitzbefestigung ISOFIX, Sitze: Lordosenstütze für Fahrer und Beifahrer, Sitze: Sitzheizung für Fahrer und Beifahrer, Speed Limiter, Sportsitze für Fahrer und Beifahrer, Steckdosen (12 V), TeleServices, Telefon: Ablage für Wireless Charging, Telefon: Personal eSIM, Verzurrösen im Gepäckraum, Warndreieck und Verbandkasten, Wegfahrsperrung elektronisch

Sonderausstattung

Code	Bezeichnung
5AS	Driving Assistant
704	Fahrwerk: Sportfahrwerk M Lackierung: Metallic
43R	M Akzent Dunkelsilber kombiniert mit Aluminium Rhombicle
775	M Dachhimmel anthrazit
760	M Hochglanz Shadow Line
337	Paket: M Sportpaket
402	Panorama Glasdach
X-	Polster: Ledernachbildung Venganza perforiert und gesteppt
3GV	Räder: 21" BMW Individual Aerodynamikräder 954 I Bicolor Jetblack mit Mischbereifung

Allgemeinzustand und Wartung

Abgesehen von den beschriebenen Schäden/Mängeln weist das Fahrzeug/Objekt einen, bezogen auf Alter und Nutzung, üblichen Gesamtzustand auf.

Wartungsnachweis: digital
letzte Wartung: am 11.03.2026 bei Kilometerstand 30.291

Nicht akzeptierter Zustand / Ausstehende Reparaturen

Bezeichnung des Schadens / Rep.-Weg

1. Verkleidung Stoßfänger vorn links und rechts verschrammt und plastisch verformt, erneuern (Bild 13, 14, 15, 16, 17, 18)
2. Türeinstieg hinten links innen zerkratzt, smart repair (Bild 23, 24)
3. Mittelkonsole mehrfach beschädigt, erneuern (Bild 25, 26, 27, 28)
4. Instrumentenverkleidung rechts beschädigt, erneuern (Bild 29, 30)

Akzeptierter Zustand / Gebrauchsspuren

Folgende Schäden sind in Anbetracht des Alters, der Laufleistung und dem Einsatzzweck als Gebrauchsspur einzustufen.

Bezeichnung des Schadens

Frontscheibe kleine Steinschläge, (Bild 19, 20)
Verkleidung Stoßfänger hinten zerkratzt, (Bild 21, 22)
Schwellerverkleidung rechts zerkratzt, (Bild 31, 32)