

## INFORME CONTROL VEHÍCULO



13 de marzo de 2026

Nº Expediente: 3426365599

Nº Revision: WTWS\_613447

Página: 1 de 1

DATOS DEL VEHÍCULO			
<b>MATRÍCULA:</b>	6777-LMT	<b>Nº CHASIS:</b>	WBA35BG060N065886
<b>KILÓMETROS:</b>	116960	<b>MARCA:</b>	BMW
<b>F. PERITACIÓN:</b>	12/03/2026	<b>MODELO:</b>	X3 XDRIVE20D
<b>Seguro:</b>	SI		

DATOS DE LA INSTALACIÓN			
<b>INSTALACIÓN:</b>	CAMPA CEVA MEJORADA PROFESIONAL	<b>FECHA DE ENTRADA:</b>	06/03/2026
<b>DIRECCIÓN:</b>	Antigua carretera de san Fernando, km	<b>PERSONA CONTACTO:</b>	WTWS_3337
<b>LOCALIDAD:</b>	MEJORADA DEL CAMPO	<b>TELEFONO/E-MAIL:</b>	-

VERIFICACIÓN DE ELEMENTOS					
<b>Nº LLAVES:</b>	2	<b>KIT ANTIPINCHAZOS:</b>	SI	<b>RUEDA REPUESTO:</b>	NO
<b>LIBRO MANTENIMIENTO:</b>	NO	<b>Navegador GPS:</b>	GPS INTEGRADO		
<b>Neumático RunFlat:</b>	NO	<b>Vehículo eléctrico híbrido:</b>	NO	<b>Falta Cable carga Rápida:</b>	NO
<b>Falta Cable 220/230:</b>	NO	<b>Neumático Invierno:</b>	NO		

PERSONALIZACIÓN DEL VEHÍCULO
<ul style="list-style-type: none"> <li>VEHÍCULO SIN PERSONALIZACIÓN</li> </ul>

RESUMEN DE LA VALORACIÓN PERICIAL	
Concepto	Importe
<b>Daños Generales</b>	813,94 €
<b>Daños Interiores</b>	225,82 €
<b>Total Valoración</b>	1039,76 €

VALORACIÓN ELEMENTOS DE INTERIOR						
Referencia	Código	Descripción	Unidades	Precio Unidad	Descuento	Importe Total
		Reparación culera asientos traseros lado derecho	1,00	60,00	0,00	60,00
		Reparación guarnecido portón trasero	1,00	50,00	0,00	50,00
		Sustituir Embellecedor tabla maletero tr	0,08	25,00	0,00	2,00
V-16	2602120000	Baliza - Baliza V-16	1,00	35,00	10,50	24,50
51479471108	98555	Asidero guarnecido maletero	1,00	46,83	14,05	32,78
51427940368	7937R	Embellecedor int puerta tr dr	1,00	68,98	20,69	48,29
		Sustituir asidero puerta trasera derecha	0,33	25,00	0,00	8,25

OBSERVACIONES
1- Sin testigo fallo motor en cuadro. 2- Libro electrónico.

<b>Nº Valoración</b>	CMA_613447	<b>Marca - Modelo</b>	BMW X3 (G01) 5P (17-21)		
<b>Fecha Alta</b>	13/03/2026 11:29:25	<b>CUM</b>	BM04602	<b>Origen</b>	VinQuery
<b>F.Cálculo/Modif.</b>	13/03/2026 11:42:39	<b>Matrícula</b>	6777-LMT		
<b>Código Usuario</b>	CLAIMS MANAGEMENT ADMINISTRATOR, S.L. - USUCAMPA - GTESTIMATE	<b>VIN</b>	WBA35BG060N065886		

#### Atributos de la Valoración

Estado	Abierta	Referencia	WTWS_613447
--------	---------	------------	-------------

#### Atributos vehículo

Código color de fabricante	475
Kilómetros	116.960

#### Equipamiento

##### VIN Query

TODO TERRENO 5 PUERTAS - SAV	TURBO-DIESEL 1995CC 140KW (190) - 35BG-20DX-B47D20B
PROGRAMA DE VENTAS ESPECIFICACION EUROPEA - 230	AUTOMATICO 8 VELOCIDADES - 205
GENERAL CAMBIO AUTOMATICO - 205	ADAS ACTIVE GUARD - 5AV
ADAS CONTROL DISTANCIA APARCAMIENTO DL/TR - 508	NEUMATICOS KIT INFLADO NEUMATICOS - 2VC
NEUMATICOS 225/60 R 18..W	LLANTAS ALE 7.0JX18" - 25T
INTERVALOS INTERVALO INSPECCION 25000 KM/15500 MILLAS - 8KB	REFRIGERACION SISTEMA DE RECUPERACION - 1CE
EQUIPO MECANICO DEPOSITO COMBUSTIBLE INCREMENTADO - 1AG	ANTIPOLUCION KIT REDUCCION CO2 - 1CB
CLIMATIZACIÓN FREON R1234YF - 8R9	CLIMATIZACIÓN CLIMATIZADOR - 534
AUDIO/MULTIMEDIA SISTEMA LLAMADA EMERGENCIA INTELIGENTE - 6AC	AUDIO/MULTIMEDIA SERVICIO CONNECTED DRIVE - 6AK
AUDIO/MULTIMEDIA TELESERVICIOS - 6AE	AUDIO/MULTIMEDIA RECEPCION DIGITAL RADIO - 654
AUDIO/MULTIMEDIA BMW LIVE COCKPIT PLUS - 6U2	TAPICERIA/LINEA INT ANTHRACITE - COLINT-AT
TAPICERIA/LINEA INT TAPICERIA TELA HEVELIUS - ANTHRACIT - EHAT	INSTRUMENTACION PUERTAS ACCESO CONFORT - 322
SEGURIDAD RETROVISOR INTERIOR ANTIDESLUMBRANTE AUTOMATICO - 431	SEGURIDAD DESACTIVACION AIRBAG ACOMPAÑANTE - 5DA
INSTRUMENTACION CONSOLA SISTEMA CONTROL PRESION NEUMATICOS - 2VB	INSTRUMENTACION CONSOLA CUADRO INSTR CUENTA KM - 548
ACCESORIOS ALFOMBRILLAS VELOURS - 423	ACCESORIOS MOLDURAS OXIDSILBER OSCURO MATE C/PERFIL BRILLO PERLA CROMADO - 4K8
ACCESORIOS RED SEPARACION DE CARGA - 413	ACCESORIOS PACK COMPARTIMENTOS - 493
TECHO BARRAS PORTAEQUIPAJES ALUMINIO SATINADO - 3AT	RETROVISORES EXT/INT ANTIDESLUMBRANTE AUTOMATICO - 430
COLOR EXTERIOR SAPHIRSCHWARZ - COLEXT-475	LUCES FAROS ANTINEBLA LED - 5A1
ADAS PROTECCION PEATONES ACTIVA - 8TF	

##### Automático

INTERVALOS SERVICIO INSPECCION KILOMETROS	ESPAÑA ESPAÑA
---	---------------

#### Piezas

	Código	Descripción	Uds.	Precio(€)	I/D	I/D%	Total(€)
	V-16	Baliza - Baliza V-16	1,00	35,00			35,00
	63219853365	Piloto tr iz	1,00	245,41			245,41
		Incluye: Jgo fijacion piloto tr iz, Portalámparas piloto tr iz, Junta piloto tr iz, Lámpara intermitente tr iz, Lámpara freno tr iz, Lámpara antiniebla tr iz					
	51479471108	Asidero guarnecido maletero	1,00	46,83			46,83
	51427940368	Embellecedor int puerta tr dr	1,00	68,98			68,98

#### Mano de obra

	Código	Descripción	Uds.	Precio(€)	I/D	I/D%	Total(€)
T1	6321776	Sustituir Piloto tr iz	0,17 h	25,00			4,25
I	5147673	Desmontar y montar Guarnecido tr iz maletero					

Nº Valoración	CMA_613447	Marca - Modelo	BMW X3 (G01) 5P (17-21)		
Fecha Alta	13/03/2026 11:29:25	CUM	BM04602	Origen	VinQuery
F.Cálculo/Modif.	13/03/2026 11:42:39	Matrícula	6777-LMT		
Código Usuario	CLAIMS MANAGEMENT ADMINISTRATOR, S.L. - USUCAMPA - GTESTIMATE	VIN	WBA35BG060N065886		

#### Mano de obra

Código	Descripción	Uds.	Precio(€)	I/D	I/D%	Total(€)
I EM98J0L	Desmontar y montar Recubrimiento vierteaguas iz					
NI TC2	Puesta a disposición del vehículo					
T2 GtT4311R	Reparar Llanta rueda dl dr	0,00 h	0,00			45,00
T2 GtT6101L	Reparar Faro iz	1,00 h	25,00			25,00
T2 GtT6145L	Reparar Piloto intermitente retrovisor iz	0,10 h	25,00			2,50
T2 GtT7401L	Reparar Puerta dl iz	0,20 h	25,00			5,00
T2 GtT7401R	Reparar Puerta dl dr	0,10 h	25,00			2,50
T2 GtT81B50	Reparar Paragolpes tr (zona sup)	0,20 h	25,00			5,00
T2 GtT81C50	Reparar Paragolpes tr (zona inf)	0,20 h	25,00			5,00
T2 GtT84D00	Reparar Guarnecido portón/capó tr	0,00 h	0,00			50,00
T2 GtT8626L	Reparar Moldura contorno aleta tr iz	0,20 h	25,00			5,00
T2 GtT8627L	Reparar Moldura contorno aleta dl iz	0,10 h	25,00			2,50
T2 GtT9056L	Reparar Aleta tr iz c/estribo	0,30 h	25,00			7,50
T2 GtT96080	Reparar Tapizado banqueta tr	0,00 h	0,00			60,00
T2 GtT9831R	Reparar Guarnecido puerta tr dr	0,00 h	0,00			50,00
T2 GtTV-16	Sustituir Baliza	0,00 h	25,00			0,00
T2 TC2	Puesta a disposición del vehículo	0,17 h	25,00			4,25
+ 5142913	Sustituir Embellecedor int puerta tr dr					
T1 5142503	Desmontar y montar Guarnecido puerta tr dr	0,33 h	25,00			8,25
+ 5142913	Sustituir Embellecedor int puerta tr dr					
I 5142517	Desmontar y montar Tapa asidero int puerta tr dr					
T1 5142913	Sustituir Embellecedor int puerta tr dr	0,33 h	25,00			8,25
NI 5142503	Desmontar y montar Guarnecido puerta tr dr					
NI TC2	Puesta a disposición del vehículo					
T1 EM98555	Sustituir Asidero guarnecido maletero	0,08 h	25,00			2,00

#### Pintura

Código	Descripción	Uds.	Precio(€)	I/D	I/D%	Total(€)
CHAPA						
GtP7101L	Aleta dl iz Reparación (S=0) (L=0)					
GtP7401L	Puerta dl iz Reparación (S=0) (L=0)					
GtP9056L	Aleta tr iz c/estribo Reparación (S=0) (L=0)					
GtP7401R	Puerta dl dr Reparación (S=0) (L=0)					
PLASTICO						
GtP81B50	Paragolpes tr (zona sup) Reparación (S=0) (L=0) Color Carrocería Completo					
GtP695MR	Tapa rejilla dr paragolpes dl Reparación (S=0) (L=0) Color Carrocería Completo					
GtP69050	Paragolpes dl Reparación (S=0) (L=0) Color Carrocería Completo					
GtP8626L	Moldura contorno aleta tr iz Reparación (S=0) (L=0) Texturado Completo					
GtP695ML	Tapa rejilla iz paragolpes dl Reparación (S=0) (L=0) Color Carrocería Completo					
GtP8627L	Moldura contorno aleta dl iz Reparación (S=0) (L=0) Texturado Completo					
GtP81C50	Paragolpes tr (zona inf) Reparación (S=0) (L=0) Color Carrocería Completo					

Nº Valoración	CMA_613447	Marca - Modelo	BMW X3 (G01) 5P (17-21)		
Fecha Alta	13/03/2026 11:29:25	CUM	BM04602	Origen	VinQuery
F.Cálculo/Modif.	13/03/2026 11:42:39	Matrícula	6777-LMT		
Código Usuario	CLAIMS MANAGEMENT ADMINISTRATOR, S.L. - USUCAMPA - GTESTIMATE	VIN	WBA35BG060N065886		

### Información adicional

Pieza	Motivo	Operaciones
Faro iz	Daños previos	Pulir
Piloto intermitente retrovisor iz	Daños previos	Pulir

### Resumen

Piezas		Mano de obra		Pintura	
Fecha tarifa	04/03/2026	Total I/D MO	0,00 €	Total I/D MO Pintura	0,00 €
Total I/D Piezas	0,00 €	Subtotal Importe MO	205,00 €	Subtotal Importe MO	0,00 €
Subtotal	396,22 €	Subtotal Horas MO	87,00 €	Subtotal Horas MO	171,25 €
Pequeño Material (0,00%)	0,00 €	Total sin descuentos (3,48 h)	292,00 €	Subtotal M.O. (6,85 h)	171,25 €
Material anticorrosivo	0,00 €	Descuento sobre total MO (0,00%)	0,00 €	Descuento sobre MO (0,00%)	0,00 €
Material pintado de bajos	0,00 €	Total	292,00 €	Total mano de obra	171,25 €
Coste envío recambios	0,00 €			Total I/D Material Pintura	0,00 €
Total sin descuentos	396,22 €			Subtotal material	307,40 €
Dto. sobre total piezas (30,00%)	118,87 €			Dto. sobre material (0,00%)	0,00 €
Total	277,35 €			Total del material	307,40 €
				Total sin descuentos	478,65 €
				Descuento sobre total Pintura (0,00%)	0,00 €
				Total	478,65 €





Sistema de pintura: Centro Zaragoza

Tipo de pintura: Bicapa Perlado

Nº colores 1

Total					
Fijo franquicia	0,00 €	Total piezas	277,35 €	Dto. sobre el total (0,00%)	0,00 €
Porcentaje franquicia	0,00%	Total mano de obra	292,00 €	Total Tasas reciclado residuos	0,00 €
Val. max. franquicia	0,00 €	Total pintura	478,65 €	Base del impuesto	1.048,00 €
Val. min. franquicia	0,00 €	SubTotal	1.048,00 €	IVA (21%)	220,08 €
Total Franquicia	0,00 €	Total Varios	0,00 €	Total sin franquicia	1.268,08 €
				Total	<b>1.268,08 €</b>

Sistema de pintura Centro Zaragoza. Coste de materiales basado en los distintos precios comunicados por los fabricantes, estando sujeto a negociación y acuerdo particular.

NOTAS  Manual  No Actualizada  Sin Precio  Documentado por GT Motive  Pieza prepintada  
 ± Aproximada | Incluida | NI No Incluida | C Condicionada por | + Lanzada por | - Solapada por

## Reportaje Fotográfico

<b>Nº Valoración</b>	CMA_613447	<b>Marca - Modelo</b>	BMW X3 (G01) 5P (17-21)		
<b>Fecha Alta</b>	13/03/2026 11:29:25	<b>CUM</b>	BM04602	<b>Origen</b>	VinQuery
<b>F.Cálculo/Modif.</b>	13/03/2026 11:42:39	<b>Matrícula</b>	6777-LMT		
<b>Código Usuario</b>	CLAIMS MANAGEMENT ADMINISTRATOR, S.L. - USUCAMPA - GTESTIMATE	<b>VIN</b>	WBA35BG060N065886		

### Equipamiento

#### VIN Query

<p>TODO TERRENO 5 PUERTAS - SAV</p> <p>PROGRAMA DE VENTAS ESPECIFICACION EUROPEA - 230</p> <p>GENERAL CAMBIO AUTOMATICO - 205</p> <p>ADAS CONTROL DISTANCIA APARCAMIENTO DL/TR - 508</p> <p>NEUMATICOS 225/60 R 18..W</p> <p>INTERVALOS INTERVALO INSPECCION 25000 KM/15500 MILLAS - 8KB</p> <p>EQUIPO MECANICO DEPOSITO COMBUSTIBLE INCREMENTADO - 1AG</p> <p>CLIMATIZACIÓN FREON R1234YF - 8R9</p> <p>AUDIO/MULTIMEDIA SISTEMA LLAMADA EMERGENCIA INTELIGENTE - 6AC</p> <p>AUDIO/MULTIMEDIA TELESERVICIOS - 6AE</p> <p>AUDIO/MULTIMEDIA BMW LIVE COCKPIT PLUS - 6U2</p> <p>TAPICERIA/LINEA INT TAPICERIA TELA HEVELIUS - ANTHRACIT - EHAT</p> <p>SEGURIDAD RETROVISOR INTERIOR ANTIDESLUMBRANTE AUTOMATICO - 431</p> <p>INSTRUMENTACION CONSOLA SISTEMA CONTROL PRESION NEUMATICOS - 2VB</p> <p>ACCESORIOS ALFOMBRILLAS VELOURS - 423</p> <p>ACCESORIOS RED SEPARACION DE CARGA - 413</p> <p>TECHO BARRAS PORTAEQUIPAJES ALUMINIO SATINADO - 3AT</p> <p>COLOR EXTERIOR SAPHIRSCHWARZ - COLEXT-475</p> <p>ADAS PROTECCION PEATONES ACTIVA - 8TF</p>	<p>TURBO-DIESEL 1995CC 140KW (190) - 35BG-20DX-B47D20B</p> <p>AUTOMATICO 8 VELOCIDADES - 205</p> <p>ADAS ACTIVE GUARD - 5AV</p> <p>NEUMATICOS KIT INFLADO NEUMATICOS - 2VC</p> <p>LLANTAS ALE 7.0JX18" - 25T</p> <p>REFRIGERACION SISTEMA DE RECUPERACION - 1CE</p> <p>ANTIPOLUCION KIT REDUCCION CO2 - 1CB</p> <p>CLIMATIZACIÓN CLIMATIZADOR - 534</p> <p>AUDIO/MULTIMEDIA SERVICIO CONNECTED DRIVE - 6AK</p> <p>AUDIO/MULTIMEDIA RECEPCION DIGITAL RADIO - 654</p> <p>TAPICERIA/LINEA INT ANTHRACITE - COLINT-AT</p> <p>INSTRUMENTACION PUERTAS ACCESO CONFORT - 322</p> <p>SEGURIDAD DESACTIVACION AIRBAG ACOMPAÑANTE - 5DA</p> <p>INSTRUMENTACION CONSOLA CUADRO INSTR CUENTA KM - 548</p> <p>ACCESORIOS MOLDURAS OXIDSILBER OSCURO MATE C/PERFIL BRILLO PERLA CROMADO - 4K8</p> <p>ACCESORIOS PACK COMPARTIMENTOS - 493</p> <p>RETROVISORES EXT/INT ANTIDESLUMBRANTE AUTOMATICO - 430</p> <p>LUCES FAROS ANTINEBLA LED - 5A1</p>
--	---

#### Automático

INTERVALOS SERVICIO INSPECCION KILOMETROS

ESPAÑA ESPAÑA



## Reportaje Fotográfico

<b>Nº Valoración</b>	CMA_613447	<b>Marca - Modelo</b>	BMW X3 (G01) 5P (17-21)		
<b>Fecha Alta</b>	13/03/2026 11:29:25	<b>CUM</b>	BM04602	<b>Origen</b>	VinQuery
<b>F.Cálculo/Modif.</b>	13/03/2026 11:42:39	<b>Matrícula</b>	6777-LMT		
<b>Código Usuario</b>	CLAIMS MANAGEMENT ADMINISTRATOR, S.L. - USUCAMPA - GTESTIMATE	<b>VIN</b>	WBA35BG060N065886		



20260312\_134901.jpg



20260312\_134851.jpg



20260312\_134843.jpg



20260312\_134917.jpg

## Reportaje Fotográfico

<b>Nº Valoración</b>	CMA_613447	<b>Marca - Modelo</b>	BMW X3 (G01) 5P (17-21)		
<b>Fecha Alta</b>	13/03/2026 11:29:25	<b>CUM</b>	BM04602	<b>Origen</b>	VinQuery
<b>F.Cálculo/Modif.</b>	13/03/2026 11:42:39	<b>Matrícula</b>	6777-LMT		
<b>Código Usuario</b>	CLAIMS MANAGEMENT ADMINISTRATOR, S.L. - USUCAMPA - GTESTIMATE	<b>VIN</b>	WBA35BG060N065886		



20260312\_134903.jpg



20260312\_134821.jpg



20260312\_134932.jpg



20260312\_134912.jpg

## Reportaje Fotográfico

<b>Nº Valoración</b>	CMA_613447	<b>Marca - Modelo</b>	BMW X3 (G01) 5P (17-21)		
<b>Fecha Alta</b>	13/03/2026 11:29:25	<b>CUM</b>	BM04602	<b>Origen</b>	VinQuery
<b>F.Cálculo/Modif.</b>	13/03/2026 11:42:39	<b>Matrícula</b>	6777-LMT		
<b>Código Usuario</b>	CLAIMS MANAGEMENT ADMINISTRATOR, S.L. - USUCAMPA - GTESTIMATE	<b>VIN</b>	WBA35BG060N065886		



20260312\_134852.jpg



20260312\_134927.jpg



20260312\_134828.jpg

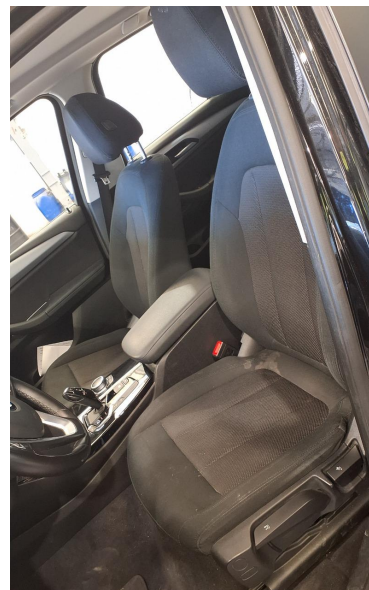

20260312\_134905.jpg

## Reportaje Fotográfico

<b>Nº Valoración</b>	CMA_613447	<b>Marca - Modelo</b>	BMW X3 (G01) 5P (17-21)		
<b>Fecha Alta</b>	13/03/2026 11:29:25	<b>CUM</b>	BM04602	<b>Origen</b>	VinQuery
<b>F.Cálculo/Modif.</b>	13/03/2026 11:42:39	<b>Matrícula</b>	6777-LMT		
<b>Código Usuario</b>	CLAIMS MANAGEMENT ADMINISTRATOR, S.L. - USUCAMPA - GTESTIMATE	<b>VIN</b>	WBA35BG060N065886		



20260312\_134855.jpg

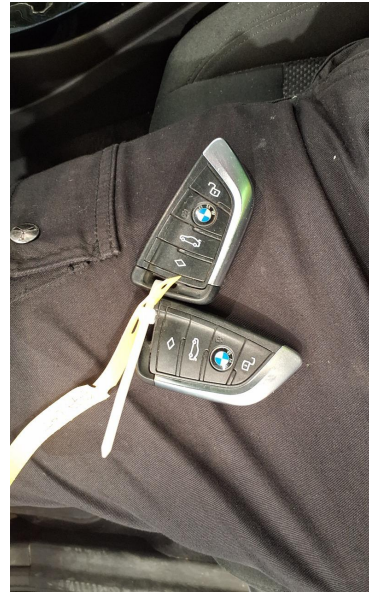

20260312\_134922.jpg



20260312\_134911.jpg



20260312\_134839.jpg

### Reportaje Fotográfico

<b>Nº Valoración</b>	CMA_613447	<b>Marca - Modelo</b>	BMW X3 (G01) 5P (17-21)		
<b>Fecha Alta</b>	13/03/2026 11:29:25	<b>CUM</b>	BM04602	<b>Origen</b>	VinQuery
<b>F.Cálculo/Modif.</b>	13/03/2026 11:42:39	<b>Matrícula</b>	6777-LMT		
<b>Código Usuario</b>	CLAIMS MANAGEMENT ADMINISTRATOR, S.L. - USUCAMPA - GTESTIMATE	<b>VIN</b>	WBA35BG060N065886		



20260312\_134809.jpg



20260312\_134831.jpg



20260312\_134834.jpg



20260312\_134812.jpg

## Reportaje Fotográfico

<b>Nº Valoración</b>	CMA_613447	<b>Marca - Modelo</b>	BMW X3 (G01) 5P (17-21)		
<b>Fecha Alta</b>	13/03/2026 11:29:25	<b>CUM</b>	BM04602	<b>Origen</b>	VinQuery
<b>F.Cálculo/Modif.</b>	13/03/2026 11:42:39	<b>Matrícula</b>	6777-LMT		
<b>Código Usuario</b>	CLAIMS MANAGEMENT ADMINISTRATOR, S.L. - USUCAMPA - GTESTIMATE	<b>VIN</b>	WBA35BG060N065886		



20260312\_134627.jpg



20260312\_134804.jpg



20260312\_134807.jpg



20260312\_134523.jpg

### Reportaje Fotográfico

<b>Nº Valoración</b>	CMA_613447	<b>Marca - Modelo</b>	BMW X3 (G01) 5P (17-21)		
<b>Fecha Alta</b>	13/03/2026 11:29:25	<b>CUM</b>	BM04602	<b>Origen</b>	VinQuery
<b>F.Cálculo/Modif.</b>	13/03/2026 11:42:39	<b>Matrícula</b>	6777-LMT		
<b>Código Usuario</b>	CLAIMS MANAGEMENT ADMINISTRATOR, S.L. - USUCAMPA - GTESTIMATE	<b>VIN</b>	WBA35BG060N065886		



20260312\_134631.jpg



20260312\_134656.jpg



20260312\_134555.jpg



20260312\_134542.jpg

## Reportaje Fotográfico

<b>Nº Valoración</b>	CMA_613447	<b>Marca - Modelo</b>	BMW X3 (G01) 5P (17-21)		
<b>Fecha Alta</b>	13/03/2026 11:29:25	<b>CUM</b>	BM04602	<b>Origen</b>	VinQuery
<b>F.Cálculo/Modif.</b>	13/03/2026 11:42:39	<b>Matrícula</b>	6777-LMT		
<b>Código Usuario</b>	CLAIMS MANAGEMENT ADMINISTRATOR, S.L. - USUCAMPA - GTESTIMATE	<b>VIN</b>	WBA35BG060N065886		



20260312\_134552.jpg



20260312\_134617.jpg



20260312\_134520.jpg



20260312\_134636.jpg

## Reportaje Fotográfico

<b>Nº Valoración</b>	CMA_613447	<b>Marca - Modelo</b>	BMW X3 (G01) 5P (17-21)		
<b>Fecha Alta</b>	13/03/2026 11:29:25	<b>CUM</b>	BM04602	<b>Origen</b>	VinQuery
<b>F.Cálculo/Modif.</b>	13/03/2026 11:42:39	<b>Matrícula</b>	6777-LMT		
<b>Código Usuario</b>	CLAIMS MANAGEMENT ADMINISTRATOR, S.L. - USUCAMPA - GTESTIMATE	<b>VIN</b>	WBA35BG060N065886		



20260312\_134621.jpg



20260312\_134517.jpg



20260312\_134641.jpg



20260312\_134646.jpg

## Reportaje Fotográfico

<b>Nº Valoración</b>	CMA_613447	<b>Marca - Modelo</b>	BMW X3 (G01) 5P (17-21)		
<b>Fecha Alta</b>	13/03/2026 11:29:25	<b>CUM</b>	BM04602	<b>Origen</b>	VinQuery
<b>F.Cálculo/Modif.</b>	13/03/2026 11:42:39	<b>Matrícula</b>	6777-LMT		
<b>Código Usuario</b>	CLAIMS MANAGEMENT ADMINISTRATOR, S.L. - USUCAMPA - GTESTIMATE	<b>VIN</b>	WBA35BG060N065886		



20260312\_134556.jpg

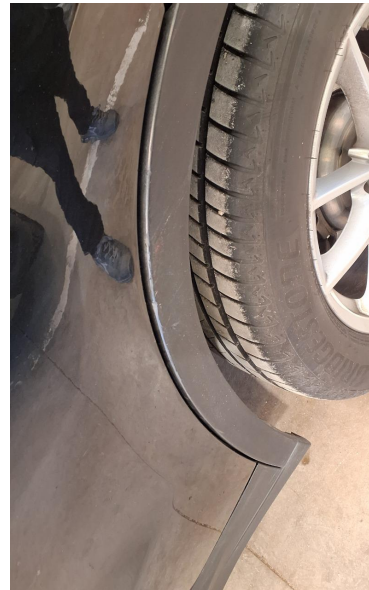

20260312\_134547.jpg



20260312\_134658.jpg



20260312\_134506.jpg

### Reportaje Fotográfico

<b>Nº Valoración</b>	CMA_613447	<b>Marca - Modelo</b>	BMW X3 (G01) 5P (17-21)		
<b>Fecha Alta</b>	13/03/2026 11:29:25	<b>CUM</b>	BM04602	<b>Origen</b>	VinQuery
<b>F.Cálculo/Modif.</b>	13/03/2026 11:42:39	<b>Matrícula</b>	6777-LMT		
<b>Código Usuario</b>	CLAIMS MANAGEMENT ADMINISTRATOR, S.L. - USUCAMPA - GTESTIMATE	<b>VIN</b>	WBA35BG060N065886		



20260312\_134625.jpg



20260312\_134803.jpg



20260312\_134504.jpg



20260312\_134544.jpg

## Reportaje Fotográfico

<b>Nº Valoración</b>	CMA_613447	<b>Marca - Modelo</b>	BMW X3 (G01) 5P (17-21)		
<b>Fecha Alta</b>	13/03/2026 11:29:25	<b>CUM</b>	BM04602	<b>Origen</b>	VinQuery
<b>F.Cálculo/Modif.</b>	13/03/2026 11:42:39	<b>Matrícula</b>	6777-LMT		
<b>Código Usuario</b>	CLAIMS MANAGEMENT ADMINISTRATOR, S.L. - USUCAMPA - GTESTIMATE	<b>VIN</b>	WBA35BG060N065886		



20260312\_134633.jpg



20260312\_134510.jpg



20260312\_134650.jpg



20260312\_134515.jpg

## Reportaje Fotográfico

<b>Nº Valoración</b>	CMA_613447	<b>Marca - Modelo</b>	BMW X3 (G01) 5P (17-21)		
<b>Fecha Alta</b>	13/03/2026 11:29:25	<b>CUM</b>	BM04602	<b>Origen</b>	VinQuery
<b>F.Cálculo/Modif.</b>	13/03/2026 11:42:39	<b>Matrícula</b>	6777-LMT		
<b>Código Usuario</b>	CLAIMS MANAGEMENT ADMINISTRATOR, S.L. - USUCAMPA - GTESTIMATE	<b>VIN</b>	WBA35BG060N065886		



20260312\_134500.jpg



20260312\_134647.jpg