

W1N2539531V387366

Vehicle details

Operator		Inspection condition	Conditional: Light/moisture/dirt
License number		Mileage (Read)	108,338 km
Manufacturer	Mercedes-Benz	Next maintenance in	18,100 km
Type / Model	GLC 300 e 4MATIC	Main inspection (Report not on hand)	05/2027
Vehicle Identification number	W1N2539531V387366	Power / Engine displacement	155 kW / 1,991 ccm
First registration	1 Jun 2022	Upholstery/Colour	/
Last maintenance		Paintwork	
Fuel type	Hybr.B/E ext.auf	Gearbox	Automatic

Zustandsbericht

Value reducing factors

No.	Component group	Description
1	Documents	Service book (Wartungsnachweise fehlen) - No deduction
2	Documents	Main inspection certificate (Fehlt) - Replace
3	Rear bumper	Rear bumper - Scratched - Loss in value
4	Steering system	Steering wheel (starker) - Abrasion - Loss in value
5	Seat - front	Seat cover - left side - Porous / cracked - Replace
6	Front bumper	Front bumper - Scratched - Repair and paint
7	Vehicle glazing	Windscreen (Rissbildung) - Stone chips - Replace
8	Side panel - rear right side	Side panel - dent(s) - Repair and paint

Wear and tear

No.	Component group	Description
1	Door - front left side	Door edge - Scratched - No deduction
2	Body	Body (Steinschläge) - Scratch(es) - No deduction

Missing parts

Missing part

Previous damages

No.	Previous damage
1	Rear, Provided by user / customer, from 17 May 2025

Detected repainting

No.	Location
1	Boot lid / rear door, Professionally carried out

TÜV SÜD Auto Service GmbH
Römeräcker 1
76351 Linkenheim - Hochstetten

Inspection location
SAP Walldorf
69190 Walldorf

Inspection date: 18 Jun 2026
Protocol number: 46039749
Delivery date: 18 Jun 2026



Main tyres

Axle	Tyre size	Manufacturer	Type of tyre	Tread depth	Roadworthy	Permissibility
1	235/60 R18 107V	Pirelli	Summer tyres	5mm - 5mm	o.k.	
2	235/60 R18 107V	Pirelli	Summer tyres	5mm - 5mm	o.k.	

Additional tyres

Axle	Tyre size	Manufacturer	Type of tyre	Tread depth	Roadworthy	Permissibility
1	235/60 R18 107V	Pirelli	Winter tyres	4mm - 4mm	o.k.	
2	235/60 R18 107V	Pirelli	Winter tyres	4mm - 4mm	o.k.	

The wear and tear condition and possible damages to the tyres are considered in the value.

Comments

Keine Gewähr auf Vollständigkeit und
Richtigkeit der angezeigten Ausstattung.
Techn. Änderungen vorbehalten
Das Fahrzeug weist dem Alter, der Laufleistung und dem
Einsatzzweck entsprechende Gebrauchsspuren auf.
elektr. Komponenten geprüft, i. O.

Lackwerte geprüft, n.i.O

TÜV SÜD Auto Service GmbH
Römeräcker 1
76351 Linkenheim - Hochstetten

Inspection location
SAP Walldorf
69190 Walldorf

Inspection date: 18 Jun 2026
Protocol number: 46039749
Delivery date: 18 Jun 2026



Vehicle details

Manufacturer	Mercedes-Benz	Inspection condition	Conditional: Light/moisture/dirt
Type / Model	GLC 300 e 4MATIC	Mileage (Read)	108,338 km
Vehicle Identification number	W1N2539531V387366	First registration	1 Jun 2022

Details of the order:

In accordance with the contract, the evaluation of vehicle's condition was performed without the vehicle being disassembled.

Vehicle identification:

The vehicle identification number (VIN) was read from the vehicle and its conformity with the submitted documents was confirmed by the undersigned during the inspection.

Inspection conditions:

A proper visual inspection of the paintwork and bodywork was only possible to a limited extent due to insufficient lighting conditions/dampness or dirt.

General condition:

The vehicle shows traces of wear and tear corresponding to its age and purpose



Overview pictures



Figure 1: Diagonal front



Figure 2: Diagonal front



Figure 3: Diagonal rear



Figure 4: Diagonal rear



Figure 5: Interior

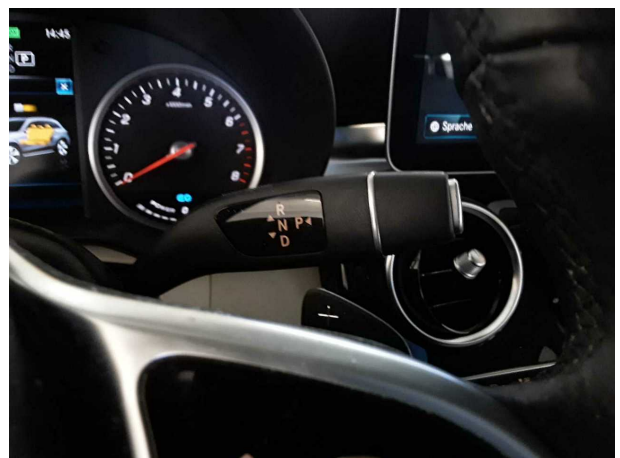

Figure 6: Interior



Figure 7: Interior

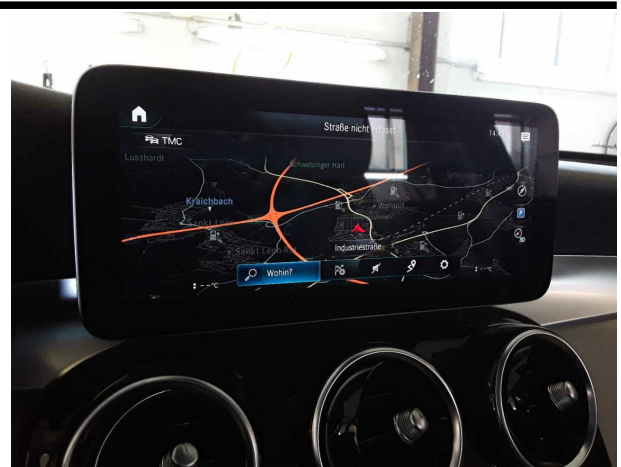

Figure 8: Interior



Figure 9: Interior



Figure 10: Misc.



Figure 11: Misc.



Figure 12: Misc.



Figure 13: Misc.

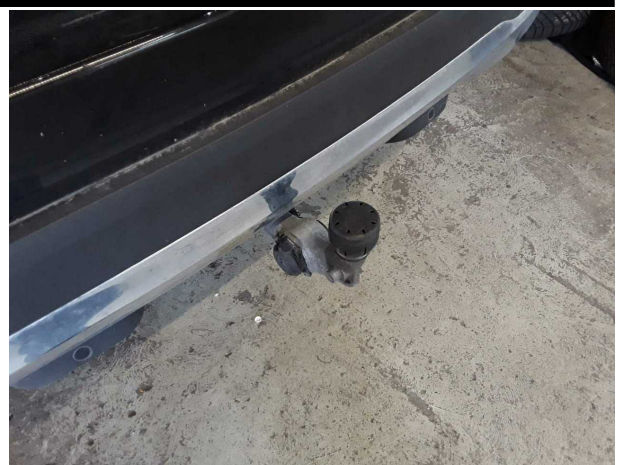

Figure 14: Misc.



Figure 15: Misc.



Figure 16: Misc.



Figure 17: Misc.



Figure 18: Misc.

TÜV SÜD Auto Service GmbH
Römeräcker 1
76351 Linkenheim - Hochstetten

Inspection location
SAP Walldorf
69190 Walldorf

Inspection date: 18 Jun 2026
Protocol number: 46039749
Delivery date: 18 Jun 2026



Figure 19: Misc.

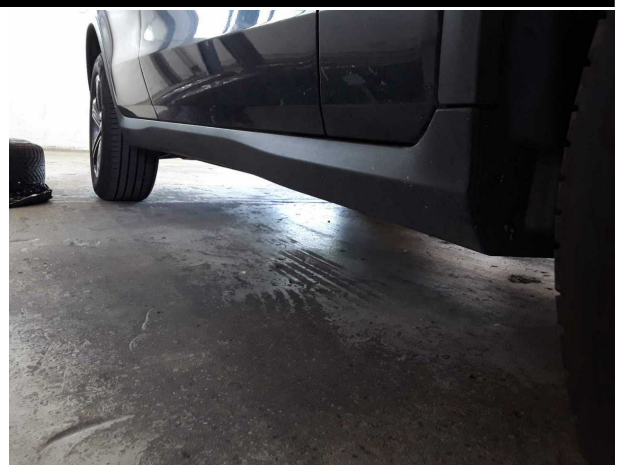
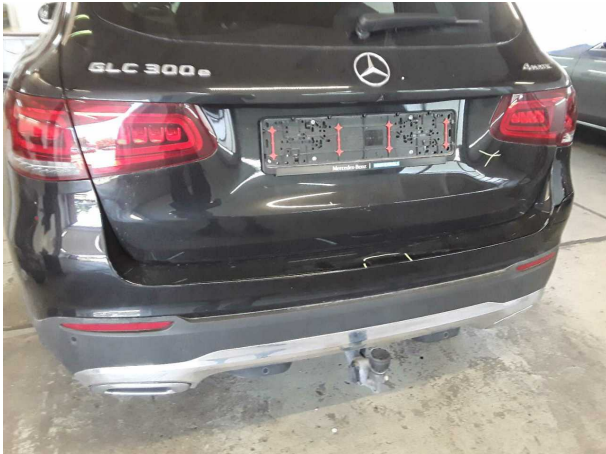

Figure 20: Misc.

Pictures of damage



Damage #3: Rear bumper: Rear bumper - Scratched - Loss in value



Damage #3: Rear bumper: Rear bumper - Scratched - Loss in value



Damage #4: Steering system: Steering wheel (starker) - Abrasion - Loss in value

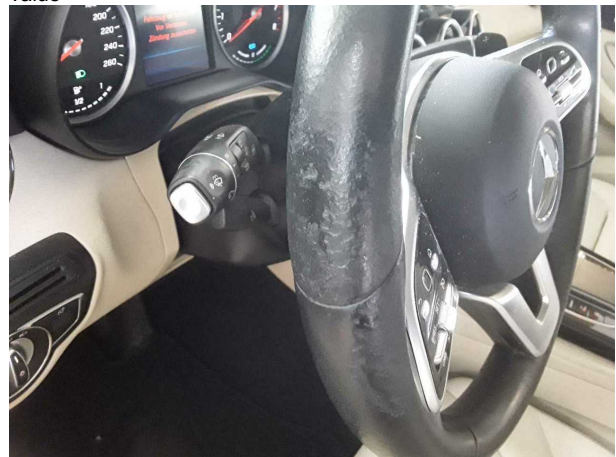

Damage #4: Steering system: Steering wheel (starker) - Abrasion - Loss in value



Damage #4: Steering system: Steering wheel (starker) - Abrasion - Loss in value

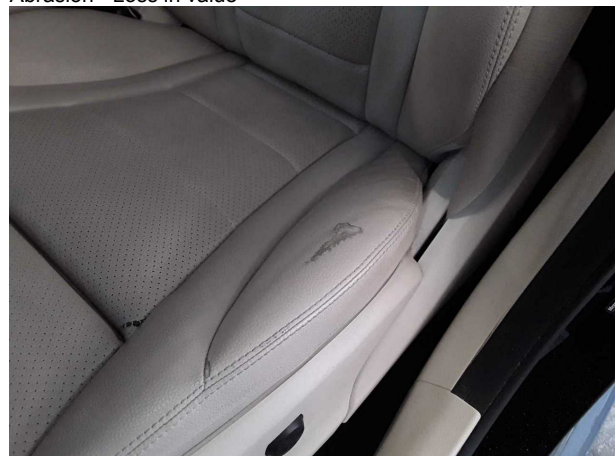

Damage #5: Seat - front: Seat cover - left side - Porous / cracked - Replace



Damage #5: Seat - front: Seat cover - left side - Porous / cracked - Replace



Damage #6: Front bumper: Front bumper - Scratched - Repair and paint



Damage #6: Front bumper: Front bumper - Scratched - Repair and paint



Damage #7: Vehicle glazing: Windscreen (Rissbildung) - Stone chips - Replace



Damage #7: Vehicle glazing: Windscreen (Rissbildung) - Stone chips - Replace



Damage #8: Side panel - rear right side: Side panel - dent(s) - Repair and paint

TÜV SÜD Auto Service GmbH
Römeräcker 1
76351 Linkenheim - Hochstetten

Inspection location
SAP Walldorf
69190 Walldorf

Inspection date: 18 Jun 2026
Protocol number: 46039749
Delivery date: 18 Jun 2026



Damage #8: Side panel - rear right side: Side panel - dent(s) -
Repair and paint

TÜV SÜD Auto Service GmbH
Römeräcker 1
76351 Linkenheim - Hochstetten

Inspection location
SAP Walldorf
69190 Walldorf

Inspection date: 18 Jun 2026
Protocol number: 46039749
Delivery date: 18 Jun 2026



Pictures of repainting



Repainting 1: Boot lid / rear door

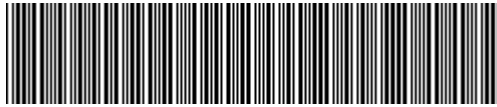

W1N2539531V387366

Angaben zum Fahrzeug

Halter		Besichtigungszustand	bedingt: Licht/Nässe/Schmutz
Kennzeichen		Laufleistung (abgelesen)	108.338 km
Hersteller	Mercedes-Benz	Restlauf bis Service	18.100 km
Typ/Modell	GLC 300 e 4MATIC	HU (Bericht lag nicht vor)	05/2027
Fahrgestellnummer	W1N2539531V387366	Leistung / Hubraum	155 kW / 1.991 ccm
Erstzulassung	01.06.2022	Polster/Farbe	/
Letzte Wartung		Lackierung	
Kraftstoffart	Hybr.B/E ext.aufli	Getriebe	Automatik

Zustandsbericht

Wertmindernde Faktoren

Nr.	Bauteilgruppe	Beschreibung
1	Unterlagen	Serviceheft (Wartungsnachweise fehlen) - kein Abzug
2	Unterlagen	HU Bescheinigung (Fehlt) - erneuern
3	Stoßfänger hinten	Stoßfänger hinten - verkratzt / verschürft - Wertminderung
4	Lenkanlage	Lenkrad (starker) - Abrieb - Wertminderung
5	Sitz vorn	Sitzbezug links - porös / rissig - erneuern
6	Stoßfänger vorn	Stoßfänger vorn - verkratzt / verschürft - instandsetzen und lackieren
7	Verglasung	Frontscheibe (Rissbildung) - Steinschlag - erneuern
8	Seitenwand rechts	Seitenwand - Delle(n) - instandsetzen und lackieren

Gebrauchsspuren

Nr.	Bauteilgruppe	Beschreibung
1	Tür vorn links	Türkante - verkratzt / verschürft - kein Abzug
2	Karosserie	Karosserie (Steinschläge) - Kratzer - kein Abzug

Fehlteile

Fehlteil

Vorschäden

Nr.	Vorschaden
1	Heck, Angabe durch Nutzer/Auftraggeber, vom 17.05.2025

Festgestellte Nachlackierungen

Nr.	Ort
1	Heckklappe/-tür, fachgerecht ausgeführt

TÜV SÜD Auto Service GmbH **Besichtigungsort**
Römeräcker 1 SAP Walldorf
76351 Linkenheim - Hochstetten 69190 Walldorf

Besichtigungsdatum: 18.06.2026
Protokollnummer: 46039749
Anlieferungsdatum: 18.06.2026



Hauptbereifung

Achse	Reifengröße	Hersteller	Reifentyp	Profiltiefe	Verktgl.	Zul.
1	235/60 R18 107V	Pirelli	Sommerreifen	5mm - 5mm	i.O.	
2	235/60 R18 107V	Pirelli	Sommerreifen	5mm - 5mm	i.O.	

Zusatzbereifung

Achse	Reifengröße	Hersteller	Reifentyp	Profiltiefe	Verktgl.	Zul.
1	235/60 R18 107V	Pirelli	Winterreifen	4mm - 4mm	i.O.	
2	235/60 R18 107V	Pirelli	Winterreifen	4mm - 4mm	i.O.	

Der Verschleißzustand sowie evtl. Schäden an der Bereifung sind wertmäßig berücksichtigt.

Bemerkungen

Keine Gewähr auf Vollständigkeit und
Richtigkeit der angezeigten Ausstattung.
Techn. Änderungen vorbehalten
Das Fahrzeug weist dem Alter, der Laufleistung und dem
Einsatzzweck entsprechende Gebrauchsspuren auf.
elektr. Komponenten geprüft, i. O.

Lackwerte geprüft, n.i.O

TÜV SÜD Auto Service GmbH **Besichtigungsort**
Römeräcker 1 SAP Walldorf
76351 Linkenheim - Hochstetten 69190 Walldorf

Besichtigungsdatum: 18.06.2026
Protokollnummer: 46039749
Anlieferungsdatum: 18.06.2026



Angaben zum Fahrzeug

Hersteller	Mercedes-Benz	Besichtigungszustand	bedingt: Licht/Nässe/Schmutz
Typ/Modell	GLC 300 e 4MATIC	Laufleistung (abgelesen)	108.338 km
Fahrgestellnummer	W1N2539531V387366	Erstzulassung	01.06.2022

Angaben zum Auftrag:

Auftragsgemäß erfolgte die Fahrzeugzustandsbewertung in demontagefreien Zustand.

Fahrzeug-Identifizierung:

Die Fahrzeug-Identifizierungsnummer (FIN) wurde am Fahrzeug abgelesen und die Übereinstimmung im Verlauf der Besichtigung durch den Unterzeichner mit den vorgelegten Unterlagen festgestellt.

Besichtigungsbedingungen:

Eine ordnungsgemäße Sichtprüfung der Lackierung und der Karosserie war wegen unzureichender Lichtverhältnisse/ Nässe oder Verschmutzung nur eingeschränkt möglich.

Allgemeinzustand:

Das Fahrzeug weist dem Alter und Einsatzzweck entsprechende Gebrauchsspuren auf.

Übersichtsfotos



Abbildung 1: Schräg vorne



Abbildung 2: Schräg vorne



Abbildung 3: Schräg hinten



Abbildung 4: Schräg hinten



Abbildung 5: Innenraum



Abbildung 6: Innenraum



Abbildung 7: Innenraum

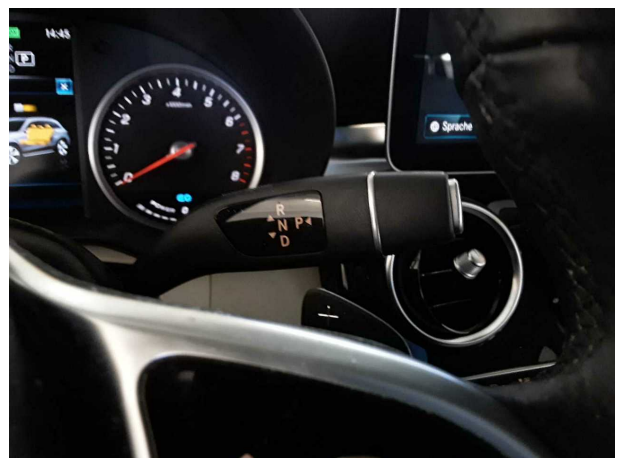

Abbildung 8: Innenraum



Abbildung 9: Innenraum

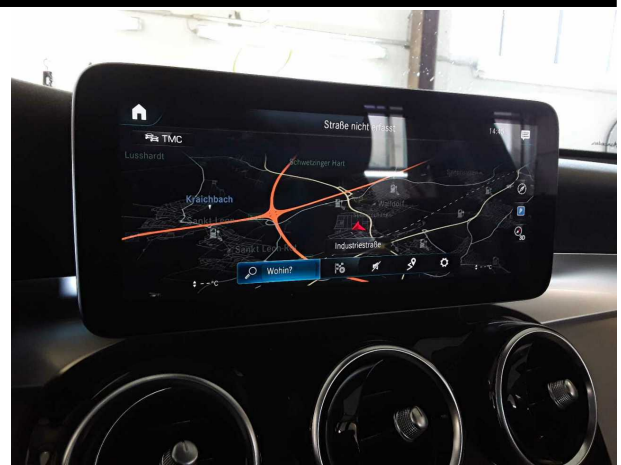

Abbildung 10: Sonstiges



Abbildung 11: Sonstiges



Abbildung 12: Sonstiges



Abbildung 13: Sonstiges



Abbildung 14: Sonstiges



Abbildung 15: Sonstiges

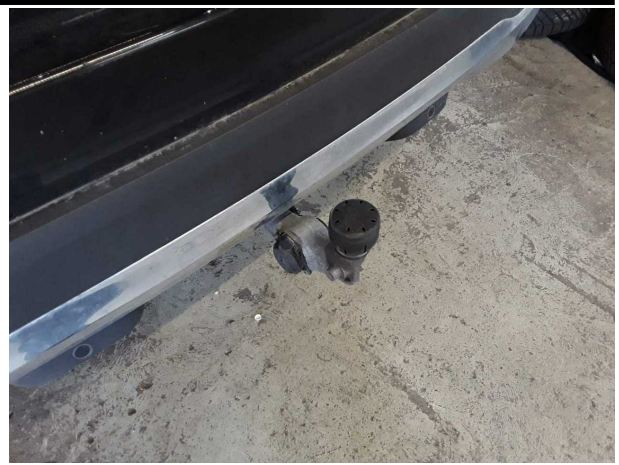

Abbildung 16: Sonstiges



Abbildung 17: Sonstiges



Abbildung 18: Sonstiges

TÜV SÜD Auto Service GmbH **Besichtigungsort**
Römeräcker 1 SAP Walldorf
76351 Linkenheim - Hochstetten 69190 Walldorf

Besichtigungsdatum: 18.06.2026
Protokollnummer: 46039749
Anlieferungsdatum: 18.06.2026



Abbildung 19: Sonstiges



Abbildung 20: Sonstiges

Beschädigungsfotos

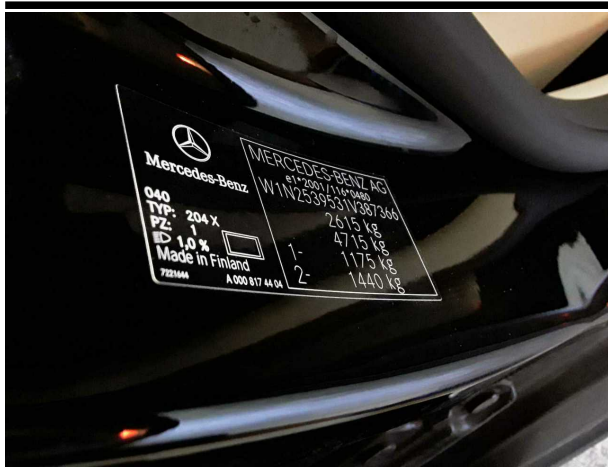

Beschädigung #3: Stossfänger hinten: Stossfänger hinten - verkratzt / verschürft - Wertminderung

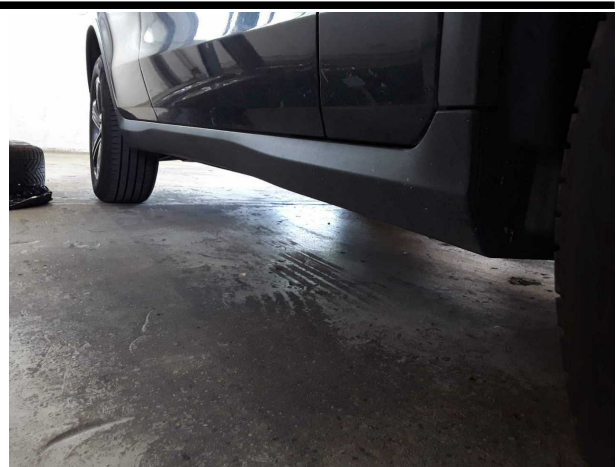
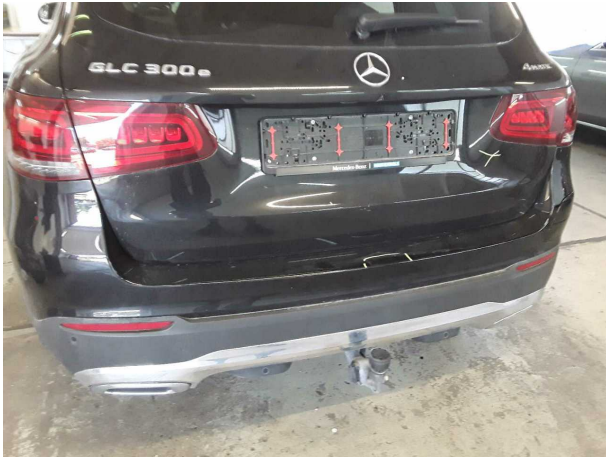

Beschädigung #3: Stossfänger hinten: Stossfänger hinten - verkratzt / verschürft - Wertminderung



Beschädigung #4: Lenkanlage: Lenkrad (starker) - Abrieb - Wertminderung

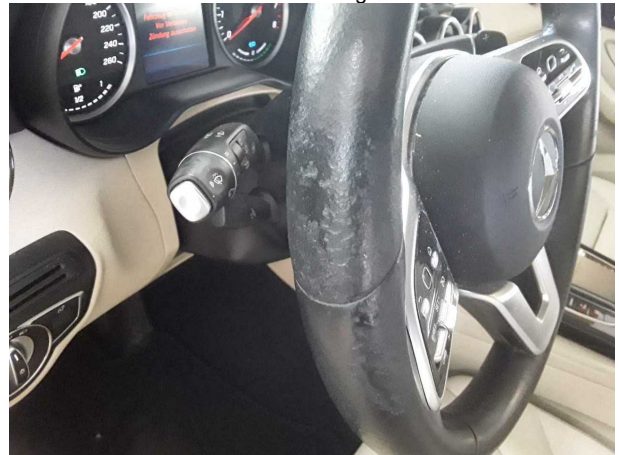

Beschädigung #4: Lenkanlage: Lenkrad (starker) - Abrieb - Wertminderung



Beschädigung #4: Lenkanlage: Lenkrad (starker) - Abrieb - Wertminderung

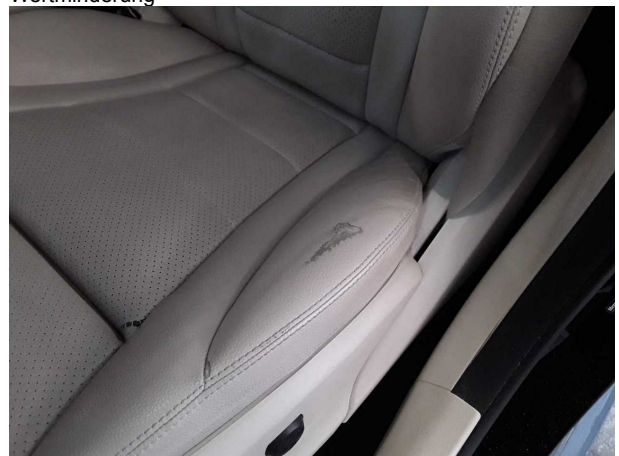

Beschädigung #5: Sitz vorn: Sitzbezug links - porös / rissig - erneuern



Beschädigung #5: Sitz vorn: Sitzbezug links - porös / rissig - erneuern



Beschädigung #6: Stossfänger vorn: Stossfänger vorn - verkratzt / verschürft - instandsetzen und lackieren



Beschädigung #6: Stossfänger vorn: Stossfänger vorn - verkratzt / verschürft - instandsetzen und lackieren



Beschädigung #7: Verglasung: Frontscheibe (Rissbildung) - Steinschlag - erneuern

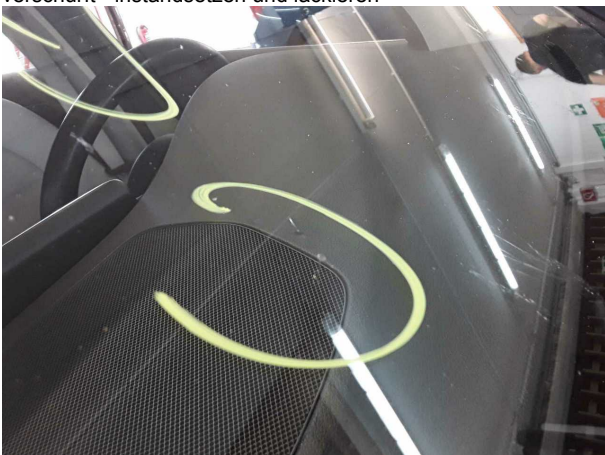

Beschädigung #7: Verglasung: Frontscheibe (Rissbildung) - Steinschlag - erneuern



Beschädigung #8: Seitenwand rechts: Seitenwand - Delle(n) - instandsetzen und lackieren

TÜV SÜD Auto Service GmbH
Römeräcker 1
76351 Linkenheim - Hochstetten

Besichtigungsort
SAP Walldorf
69190 Walldorf

Besichtigungsdatum: 18.06.2026
Protokollnummer: 46039749
Anlieferungsdatum: 18.06.2026



Beschädigung #8: Seitenwand rechts: Seitenwand - Delle(n) - instandsetzen und lackieren



Nachlackierungsfotos



Nachlackierung 1: Heckklappe/-tür



Checkliste

Vorhanden	Name
<input type="checkbox"/>	ABE
<input type="checkbox"/>	Abschleppöse
<input type="checkbox"/>	Anhängekupplung abnehmbar
<input type="checkbox"/>	Antenne
<input type="checkbox"/>	Bordbuchmappe
<input type="checkbox"/>	Bordwerkzeug
<input type="checkbox"/>	Consumer Kabelkit
<input type="checkbox"/>	Fernbedienung Standheizung
<input type="checkbox"/>	Ladekabel
<input type="checkbox"/>	Laderaumabdeckung / Rollo
<input type="checkbox"/>	Leichtmetallfelgensatz komplett
<input type="checkbox"/>	Navigations Datenträger
<input type="checkbox"/>	Schlüssel Anhängerkupplung
<input type="checkbox"/>	Serviceheft
<input type="checkbox"/>	Tirefit Füllmittel
<input type="checkbox"/>	Tirefit komplett
<input type="checkbox"/>	Tirefit Kompressor
<input type="checkbox"/>	Windschott

03.07.2026

Fahrzeugbeschreibung

Fahrzeug: MERCEDES GLC GLC 300 e 4MATIC Autom. Sports Utility Vehicle 5-türig 1991 ccm 320 PS / 235 KW Elektrisch Automatik

Amtliches Kennzeichen:	HD -MB 0483E	Fahrgestell-Nummer:	W1N2539531V387366
Vertrags-Nummer:	57124081	Erstzulassung:	01.06.2022
Internes KZ:	15048998	Kilometer-Stand:	0

Unfall/Schaden: Dem Verkäufer wurden keine unfallbedingten Beschädigungen am Fahrzeug angezeigt.

Ausstattung:

MERCEDES GLC GLC 300 e 4MATIC Autom. Sports Utility Vehicle 5-türig 1991 ccm 320 PS / 235 KW Elektrisch Automatik

Lackierung: _____ Polsterung: _____ Telefontyp: _____

Listenpreis ohne Sonderausstattung in EUR (vor Mwst.) 0,00

Sonderausstattung in EUR (vor Mwst.):

Listenpreis gesamt in EUR (vor Mwst.) 0,00

Technische Daten

(Angaben basieren auf Herstellerangaben*)

Fahrzeug:	MERCEDES GLC GLC 300 e 4MATIC Autom. Sports Utility Vehicle5-türig 1991 ccm 320 PS / 235 KW Elektrisch Automatik		
Modelljahr:	2022		
kW / PS:	235 / 320	Hubraum:	1991
Getriebe:	Automatik	Anzahl Gänge:	9
Emissionsgruppe:	I2	CO2 (g/km):	50
durchschn. Verbr./100 Km:	0,0000	Tankinhalt:	50
Max. Km/h:	230	Beschl. 0-100 Km/h in Sec.:	5,700
Leergewicht (kg):	2030	zul. Gewicht (kg):	2615

* Angaben ohne Gewähr

Unfall-/Schadenspiegel

Vertrags-Nummer: 57124081
Amtliches Kennzeichen: HD -MB 0483E
Übersicht erstellt am: 03.07.2026

Für das Fahrzeug gem. o.g. Leasingvertrag, Fahrzeugtyp

**MERCEDES GLC GLC 300 e 4MATIC Autom. Sports Utility Vehicle5-türig 1991 ccm 320 PS / 235 KW Elektrisch
Automatik**

wurden uns während der Vertragslaufzeit nachfolgende Beschädigungen angezeigt:

<i>Datum</i>	<i>SNR</i>	<i>Verursacher</i>	<i>Beschädigung</i>	<i>Reparatur erfolgt *</i>	<i>Gutachten vorhanden *</i>
17.05.2025	9059942014	Eigenverschulden	Stoßstange hinten Fahrerseite Schlussleuchte Fahrerseite	Ja	Nein

* Sofern für eine Schadennummer mehrere Beschädigungen angegeben sind, gilt der Eintrag in dieser Spalte für die gesamte Schadennummer.

Unfall-/Schadenspiegel zur Kenntnis genommen:

Datum und Unterschrift Käufer

29670/29603

Wartungsreport

Vertrags-Nummer: 57124081
Amtliches Kennzeichen: HD -MB 0483E
Übersicht erstellt am: 03.07.2026

Für das Fahrzeug gem. o.g. Leasingvertrag, Fahrzeugtyp

**MERCEDES GLC GLC 300 e 4MATIC Autom. Sports Utility Vehicle5-türig 1991 ccm 320 PS / 235 KW Elektrisch
Automatik**

wurden uns während der Vertragslaufzeit nachfolgende Wartungen angezeigt:

<i>Datum</i>	<i>Km-Stand</i>	<i>Art der Wartung</i>
--------------	-----------------	------------------------

Wartungsreport zur Kenntnis genommen:

Datum und Unterschrift Käufer