

## Fahrzeugbeschreibung

<b>Fahrzeug:</b>	<b>MINI Countryman Cooper SD ALL4 AT MINI Yours Trim Schräghecklimousine 5-türig 1995 ccm 190 PS / 140 KW Diesel 8-Gang Automatik</b>		
Amtliches Kennzeichen:	D -QB 2380	Fahrgestell-Nummer:	WMW21BU0203P37997
Vertrags-Nummer:	97944078	Erstzulassung:	07.06.2022
Internes KZ:	15017608	Kilometer-Stand:	33440
Unfall/Schaden:	Dem Verkäufer wurden keine unfallbedingten Beschädigungen am Fahrzeug angezeigt.		

### Ausstattung:

### MINI Countryman Cooper SD ALL4 AT MINI Yours Trim Schräghecklimousine 5-türig 1995 ccm 190 PS / 140 KW Diesel 8-Gang Aut

Lackierung: Enigmatic Black Metallic Polsterung: MINI Yours Leather Lounge Carbon Black Telefontyp:

**Listenpreis ohne Sonderausstattung in EUR (vor Mwst.) 37.689,08**

Sonderausstattung in EUR (vor Mwst.):

19" Leichtmetallräder Turnstile Spoke 2-tone	0,00
2-Zonen-Klimaautomatik inkl. Luftausströmer hinten	0,00
Ablagenpaket	0,00
Aktive Geschwindigkeitsregelung (ACC)	0,00
Armauflage vorn	0,00
Automatische Heckklappenbetätigung	378,15
Außenspiegelpaket	0,00
Connected Navigation	504,20
Driving Assistant	0,00
Enigmatic Black Metallic	0,00
Fahrerassistenzpaket Plus	1.512,61
Innenspiegel, automatisch abblendend	0,00
Interieuroberflächen - MINI Yours Interior Style Piano Black illuminiert	0,00
Komfortpaket Plus	1.638,66
Komfortzugang	0,00
MINI Yours Leather Lounge Carbon Black	0,00
MINI Yours Trim	0,00
Mittelarmlehne im Fond	210,08
Multifunktionales Instrumentendisplay	168,07
Panorama-Glasdach	840,34
Parkassistent	0,00
Rückfahrkamera	0,00
Sichtpaket	126,05
Sitzheizung für Fahrer und Beifahrer	0,00
Sitzverstellung, Fondsitze	0,00
Sitzverstellung, elektrisch, mit Memory	1.050,42

**Listenpreis gesamt in EUR (vor Mwst.) 44.117,66**

**Listenpreis gesamt in EUR (inkl. Mwst.) 52.500,02**

Voraussichtliche Berechnungsbasis\* für die Ermittlung des geldwerten Vorteils gesamt in EUR (inkl. Mwst.) 52.500,02

Bitte beachten Sie, dass diese Angabe rein informativ und unverbindlich ist. Maßgeblich für die Ermittlung des steuerlich relevanten geldwerten Vorteils ist der Listenpreis für Verbraucher am Tag der Erstzulassung, der bei Elektro- und Hybridfahrzeugen gegebenenfalls zu mindern ist.

\*Voraussichtlicher Bruttolistenpreis für Verbraucher abzüglich Winterräder und / oder Telefonvorbereitung

## Technische Daten

(Angaben basieren auf Herstellerangaben\*)

Fahrzeug:	MINI Countryman Cooper SD ALL4 AT MINI Yours Trim Schräghecklimousine 5-türig 1995 ccm 190 PS / 140 KW Diesel 8-Gang Automatik		
Modelljahr:	2022		
kW / PS:	140 / 190	Hubraum:	1995
Getriebe:	Automatik	Anzahl Gänge:	8
Emissionsgruppe:	I2	CO2 (g/km):	131
durchschn. Verbrauch/100 Km:	5,0000	Tankinhalt:	51
Max. Km/h:	224	Beschl. 0-100 Km/h in Sec.:	7,600
Leergewicht (kg):	1675	zul. Gewicht (kg):	2170

\* Angaben ohne Gewähr

24800

## Unfall-/Schadenspiegel

Vertrags-Nummer: 97944078

Amtliches Kennzeichen: D -QB 2380

Übersicht erstellt am: 12.06.2026

Für das Fahrzeug gem. o.g. Leasingvertrag, Fahrzeugtyp

**MINI Countryman Cooper SD ALL4 AT MINI Yours Trim Schräghecklimousine5-türig 1995 ccm 190 PS / 140 KW Diesel 8-Gang Automatik**

wurden uns während der Vertragslaufzeit nachfolgende Beschädigungen angezeigt:

<i>Datum</i>	<i>SNR</i>	<i>Verursacher</i>	<i>Beschädigung</i>	<i>Reparatur erfolgt *</i>	<i>Gutachten vorhanden *</i>
--------------	------------	--------------------	---------------------	--------------------------------	----------------------------------

\* Sofern für eine Schadennummer mehrere Beschädigungen angegeben sind, gilt der Eintrag in dieser Spalte für die gesamte Schadennummer.

Unfall-/Schadenspiegel zur Kenntnis genommen:

\_\_\_\_\_  
Datum und Unterschrift Käufer

31693

**Wartungsreport**

**Vertrags-Nummer:** 97944078  
**Amtliches Kennzeichen:** D -QB 2380  
**Übersicht erstellt am:** 12.06.2026

Für das Fahrzeug gem. o.g. Leasingvertrag, Fahrzeugtyp

**MINI Countryman Cooper SD ALL4 AT MINI Yours Trim Schräghecklimousine5-türig 1995 ccm 190 PS / 140 KW Diesel 8-Gang Automatik**

wurden uns während der Vertragslaufzeit nachfolgende Wartungen angezeigt:

---

<i>Datum</i>	<i>Km-Stand</i>	<i>Art der Wartung</i>
--------------	-----------------	------------------------

---

**Wartungsreport zur Kenntnis genommen:**

\_\_\_\_\_  
Datum und Unterschrift Käufer

DEKRA Automobil GmbH  
Ronsdorfer Str. 20, 40233 Düsseldorf

Allane SE Rückgabeabteilung  
Parkring 33  
85748 Garching b.München

DEKRA Automobil GmbH  
Station Bewertungszentrum  
Ronsdorfer Str. 20  
40233 Düsseldorf  
Telefon 0211 / 8796390  
Fax 0211 / 87963929  
E-Mail bewertungszentrum@dekra.com



Ansprechpartner:  
Kevin Peters  
Tel. direkt 0211879639-0

## Zustandsbericht / Minderwertgutachten

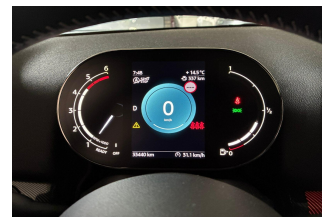
**Kennzeichen****D QB2380****FIN****WMW21BU0203P37997**

### Vorgang

Kunden-Nr.  
Auftraggeber  
Ihr Auftrag vom  
Besichtigung

0213605355  
Allane SE Rückgabeabteilung, Parkring 33, 85748 Garching b.München  
12.05.2026, elektronisch.  
03.06.2026, durch Herrn Kevin Peters bei DEKRA Automobil GmbH Station  
Bewertungszentrum, Ronsdorfer Str. 20, 40233 Düsseldorf ohne Anwesenheit einer  
bevollmächtigten Person.  
03.06.2026  
Vertragsnummer 97944078  
Auftragsnummer ELSRM004475  
Rahmenkostenstelle ZUB

Bewertet auf  
Betrifft

### Zusammenfassung

Reparaturkosten gesamt	mit MwSt.	-6.021,00 EUR
	ohne MwSt.	-5.059,66 EUR
Minderwerte aus Rep.-kosten	mit MwSt.	-4.291,00 EUR
	ohne MwSt.	-3.605,87 EUR

## Bemerkungen

**Diese Dienstleistung wurde entsprechend den Vorgaben (Richtlinien) des Auftraggebers erstellt. Im Einzelfall können Abweichungen zum DEKRA Standard vorliegen.**

Es wurde eine optische Überprüfung auf Vorschäden und eine Lackschichtdickenmessung vorgenommen. Die augenscheinliche Überprüfung sowie die Lackschichtdickenmessung ergaben keine Hinweise auf Nachlackierungen, Instandsetzungsarbeiten oder reparierte Vorschäden.

Zum Bewertungszeitpunkt lag keine Ausstattungsliste vor. Abweichungen in der Ausstattung möglich.

Zum Bewertungszeitpunkt stand das Fahrzeug auf Winterreifen mit LM-Felgen. Die Sommerräder lagen im Fahrzeug.

Zum Bewertungszeitpunkt war das Fahrzeug beladen, eine Überprüfung des Laderaumes und der Rückbank war nicht möglich. Schadenerweiterung nach entladen möglich.

Die vorgefundenen Besichtigungsbedingungen waren ausreichend. Das Fahrzeug / Objekt wurde von oben und auf einer Hebebühne von unten besichtigt. Bei der Besichtigung wurde eine Fahrprobe in Verbindung mit einem kurzen Probelauf des Motors durchgeführt.

Für die Bearbeitung des Vorganges standen folgende Unterlagen zur Verfügung: - Fz-Schein/Zul.Beschein. Teil I  
2 Hauptschlüssel vorgelegt.

## Fahrzeugdaten

Erstzulassung	07.06.2022	Hersteller	MINI
Marke	MINI	Typ / Verkaufsbez.	Mini Cooper SD Countryman All4 Aut. MINI Yours Trim
Aufbauart	Kombi	Türen	5
Sitzplätze	5	Fahrzeug-Ident.-Nr.	WMW21BU0203P37997
HSN / TSN	0005 / CNJ	Schlüssel-Nr.	10630566
Km-Stand abgelesen	33440	Nächste HU §29 StVZO	10 / 2027
Energiequelle / Kraftstoff	Diesel	Zylinderanzahl	4 / Reihenmotor
Leistung (kW)	140	Hubraum (ccm)	1995
Schadstoffklasse:	EURO6;WLTP;AP;PI/CI; M, Antriebsart		Allrad
Getriebe	Automatik	Felgen	Leichtmetall
Farbe	Blau / Metallic	Polster / Farbe	Leder / Schwarz
Es wird unterstellt, dass die Gesamtleistung dem abgelesenen Km-Stand entspricht.			

## Räder / Reifen

Achse	Reifenbezeichnung	Hersteller/Typ	Art	Profiltiefe
1 links	225 / 45 R 19 96 W	Michelin / Pilot Sport 4 * FSL	S / O	6 mm
rechts	225 / 45 R 19 96 W	Michelin / Pilot Sport 4 * FSL	S / O	6 mm
2 links	225 / 45 R 19 96 W	Michelin / Pilot Sport 4 * FSL	S / O	6 mm
rechts	225 / 45 R 19 96 W	Michelin / Pilot Sport 4 * FSL	S / O	6 mm
Ersatzrad/Pannenset kein Ausstattungsgegenstand				

S/ Sommer; /O Original; /F Runflat;

## zusätzlicher Reifensatz

Reifenbezeichnung	Hersteller/Typ	Art	Profiltiefe
215 / 50 R 18 92 V	Semperit / Speed-Grip 3	W / O	5 mm
215 / 50 R 18 92 V	Semperit / Speed-Grip 3	W / O	5 mm
215 / 50 R 18 92 V	Semperit / Speed-Grip 3	W / O	7 mm
215 / 50 R 18 92 V	Semperit / Speed-Grip 3	W / O	7 mm

W/ Winter; /O Original; /F Runflat;

Felgen: Leichtmetall

## Serienausstattung

Serie: Ablagemöglichkeiten, Airbag für Fahrer und Beifahrer, Airbag: Kopfairbags vorne und hinten, Airbag: Seitenairbag für Fahrer und Beifahrer, Anti-Blockier-System (ABS), Auto Start-Stop Funktion, Außenspiegel elektrisch verstellbar, Bordcomputer, Bremskraftverteilung, elektronisch (EBV), Bremsleuchte: Dritte in LED-Technik im Dachspoiler integriert, Colour Line Carbon Black, Dachhimmel anthrazit, Dachspoiler in Dachfarbe lackiert, Dieselpartikelfilter, Drehzahlmesser, Dreipunkt-Sicherheitsgurte auf allen Sitzplätzen, Dynamische Bremsleuchten, Dynamische Stabilitäts Control (DSC), Einstiegsleisten, Fensterheber elektrisch, Frontscheibenwaschdüsen und Außenspiegel beheizt, Fußmatten in Velours, Gepäckraumabdeckung, Geschwindigkeitsregelung mit Bremsfunktion, Getriebe: 8-Gang Automatikgetriebe mit Steptronic, Heckscheibenheizung, Heckscheibenwischer/-Waschanlage, Intelligenter Notruf, Kopfstützen auf allen Sitzplätzen, LED-Nebelscheinwerfer, LED-Scheinwerfer mit erweiterten Umfängen, Lackierung: Dach und Spiegelkappen in silber, Lenkrad: Multifunktion für Lenkrad, Lenkrad: Nappa Lederlenkrad, Lenksäulenverstellung, in Tiefe und Höhe stufenlos, MINI Yours Interior Style Shaded Silver illuminiert, Multifunktionales Instrumentendisplay, Nebelschlussleuchte, Paket: Connected Media, Paket: Funktionspaket MINI Driving Modes, Paket: Lichtpaket, Paket: MINI Excitement, Parkbremse elektrisch, Polster: MINI Yours Leather Lounge, Radio MINI Visual Boost, Radiozubehör: 6 Lautsprecher, Radiozubehör: DAB-Tuner (DAB+ fähig), Regensensor und automatische Fahrlichtsteuerung, Räder: Reifen Pannen Anzeige, Räder: Reifendruck-Kontrolle, Servotronic, Sitze: Beifahrersitz-Höhenverstellung, Sitze: Kindersitzbefestigung ISOFIX, Sitze: Kindersitzbefestigung ISOFIX, Sitze: Rücksitzlehne, umklappbar 40:20:40, Sitze: Sitzheizung für Fahrer und Beifahrer, Sitze: Sitzverstellung mechanisch, Start-/Stop-Knopf inkl.Keyless-Go, Steckdose (12 V) in Mittelkonsole, vorn, TeleServices, Telefon: Freisprecheinrichtung Bluetooth, Warndreieck mit Erste-Hilfe-Set, Wegfahrsperre, elektronisch, Weiße Blinkleuchten, Wärme-/Sonnenschutzverglasung, Zentralverriegelung mit Funkfernbedienung

## Sonderausstattung

Code	Bezeichnung
316	Heckklappenbetätigung, automatisch Lackierung: Metallic-Lackierung
4GV	MINI Yours Interior Style Piano Black illuminiert
497	Mittelarmlehne im Fond
7GH	Paket: Connected Navigation
7EF	Paket: Fahrerassistenzpaket Plus inkl. Stop & Go-Funktion
7ED	Paket: Komfortpaket Plus
359	Paket: Sichtpaket
402	Panorama-Glasdach
27M	Räder: 19" Leichtmetallräder Turnstile Spoke 2-tone
459	Sitze: Sitzverstellung elektrisch mit Memory-Funktion

## Allgemeinzustand und Wartung

Wartungsnachweis: digital  
letzte Wartung: am 28.10.2025 bei Kilometerstand 28.436

## Nicht akzeptierter Zustand / Ausstehende Reparaturen

Bezeichnung des Schadens / Rep.-Weg	Rep.Kost		Anrechn.	Minderwert in EUR	
	netto	brutto		netto	brutto
1. Stoßfänger vorne Dekoeinsatz Kratzer, smart repair (Bild 15)	126,05	150	100	-126,05	-150
2. Frontscheibe Steinschlag mit Rissbildung, erneuern (Bild 13, 14)	904,20	1.076	100	-904,20	-1.076
3. Stoßfänger hinten Kratzer, smart repair (Bild 18)	126,05	150	100	-126,05	-150
4. 4x LM-Felgen Sommer Kratzer + Abschürfungen, erneuern (Bild 9, 10, 11, 12)	2.422,69	2.883	55	-1.332,77	-1.586
5. Spoiler vorne rechts + PDC Sensor					

Kratzer, erneuern (Bild 16)	655,46	780	55	-360,50	-429
6. Einstieg hinten rechts Kratzer, smart repair (Bild 19)	126,05	150	100	-126,05	-150
7. Spiegel rechts Kratzer, lackieren (Bild 17)	152,94	182	55	-84,03	-100
8. Service fällig, erneuern (Bild 8)	546,22	650	100	-546,22	-650
<b>Gesamt</b>	<b>5.059,66</b>	<b>6.021</b>		<b>-3.605,87</b>	<b>-4.291</b>

### Akzeptierter Zustand / Gebrauchsspuren

Folgende Schäden sind in Anbetracht des Alters, der Laufleistung und dem Einsatzzweck als Gebrauchsspur einzustufen.

#### Bezeichnung des Schadens

Türe vorne rechts Delle,  
LM-Felgen Winter Kratzer,  
Innenraum + Sitze Gebrauchsspuren,

### Hinweise

Alle Beträge (ausgenommen eines evtl. aufgeführten merkantilen Minderwertes) beinhalten die gesetzliche Mehrwertsteuer. Minderwerte sind brutto und netto ausgewiesen.  
Alle systemseitig ermittelten Werte können Auf- oder Abrundungen enthalten.

Der Sachverständige  
Kevin Peters

Im Rahmen einer Weitergabe oder Veröffentlichung dieses Dokuments, sind die allgemein gültigen datenschutzrechtlichen Grundsätze, insbesondere hinsichtlich der Anonymisierung personenbezogener Daten, zwingend einzuhalten.

Dieses Dokument wurde elektronisch gefertigt und ist auch ohne Unterschrift gültig.



Bild 1 : Diagonal von vorne



Bild 2 : Diagonal von hinten



Bild 3 : Fahrzeuginnenraum durch die Beifahrertür



Bild 4 : Kombiinstrument (betriebsbereit) mit Km-Stand



Bild 5 : Schlüssel und ggfls. Serviceheft, Navi-CD



Bild 6 : Zusätzlicher Radsatz (Profil erkennbar)

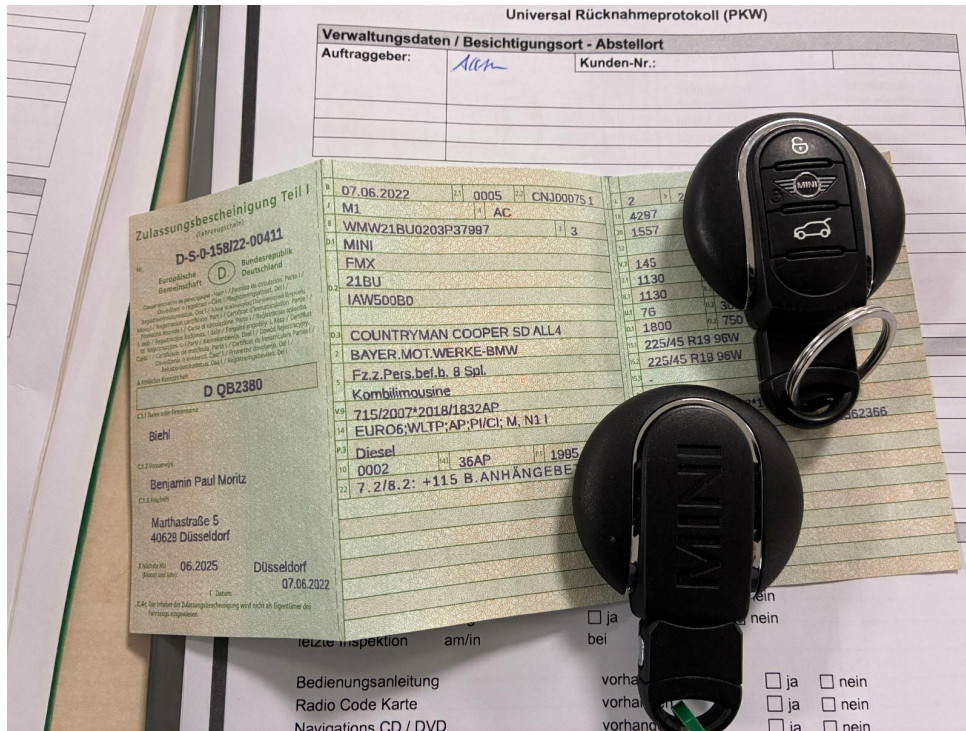

Bild 7 : Servicenachweis



Bild 8 : Service fällig



Bild 9 : 4x LM-Felgen Sommer Kratzer + Abschürfungen

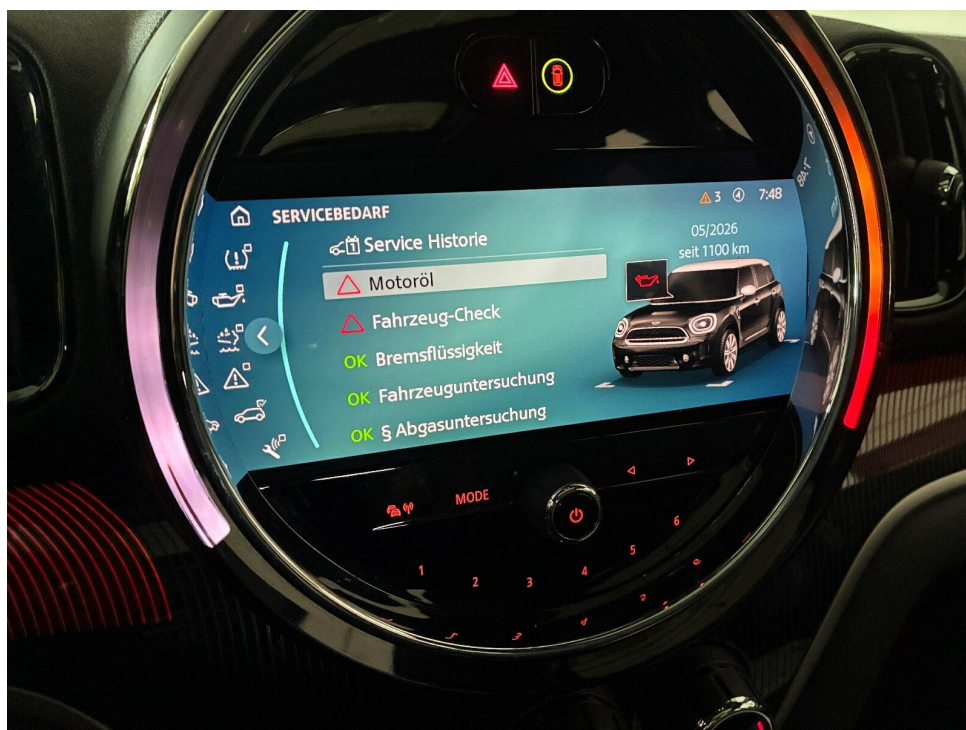

Bild 10 : 4x LM-Felgen Sommer Kratzer + Abschürfungen

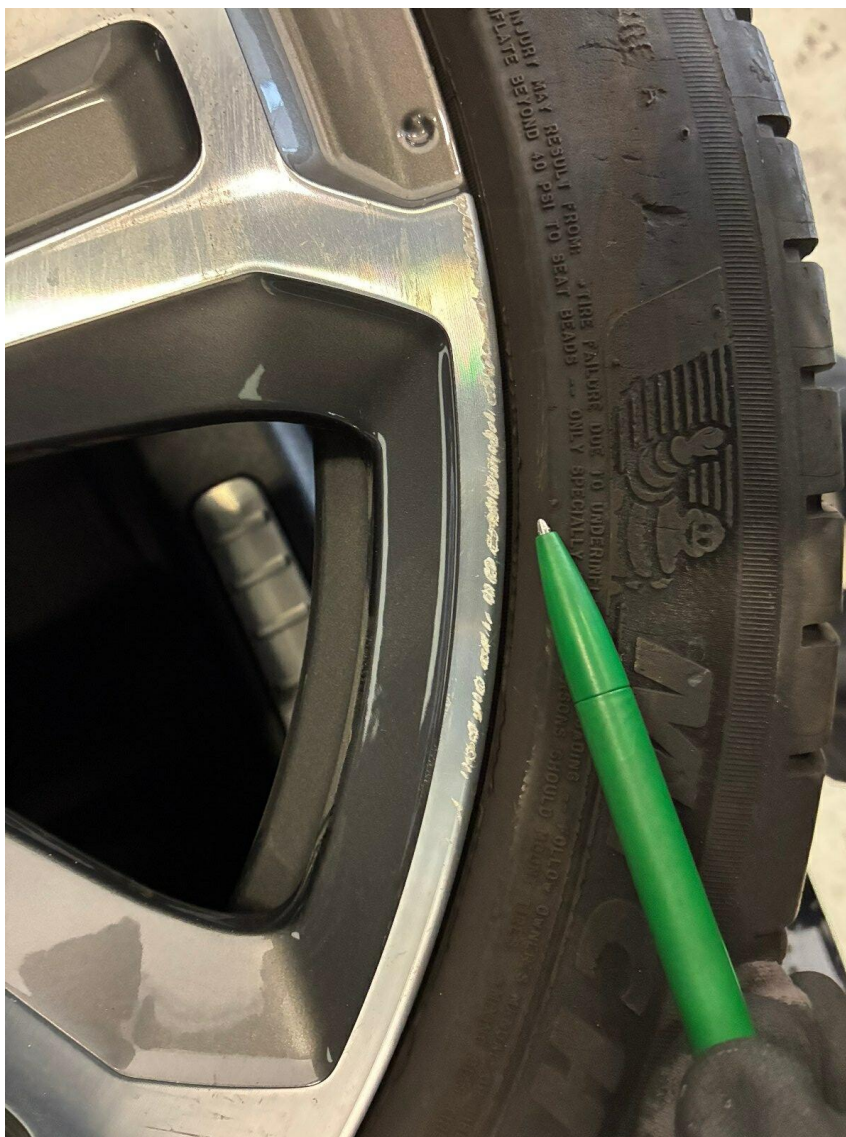

Bild 11 : 4x LM-Felgen Sommer Kratzer + Abschürfungen



Bild 12 : 4x LM-Felgen Sommer Kratzer + Abschürfungen



Bild 13 : Frontscheibe Steinschlag mit Rissbildung

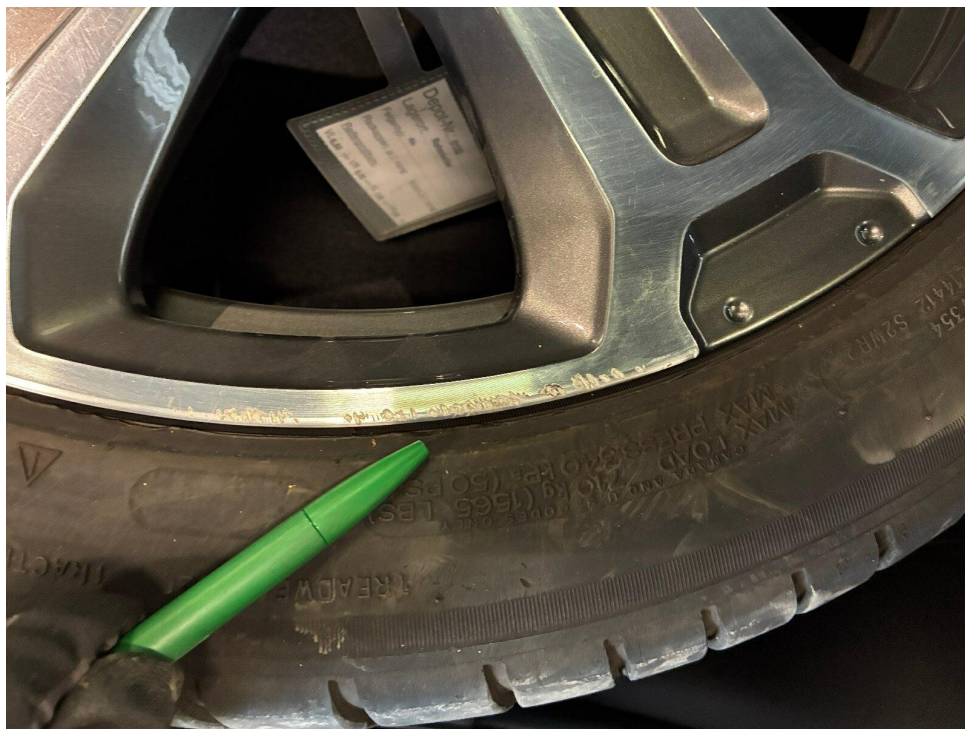

Bild 14 :  
Frontscheibe Steinschlag mit Rissbildung

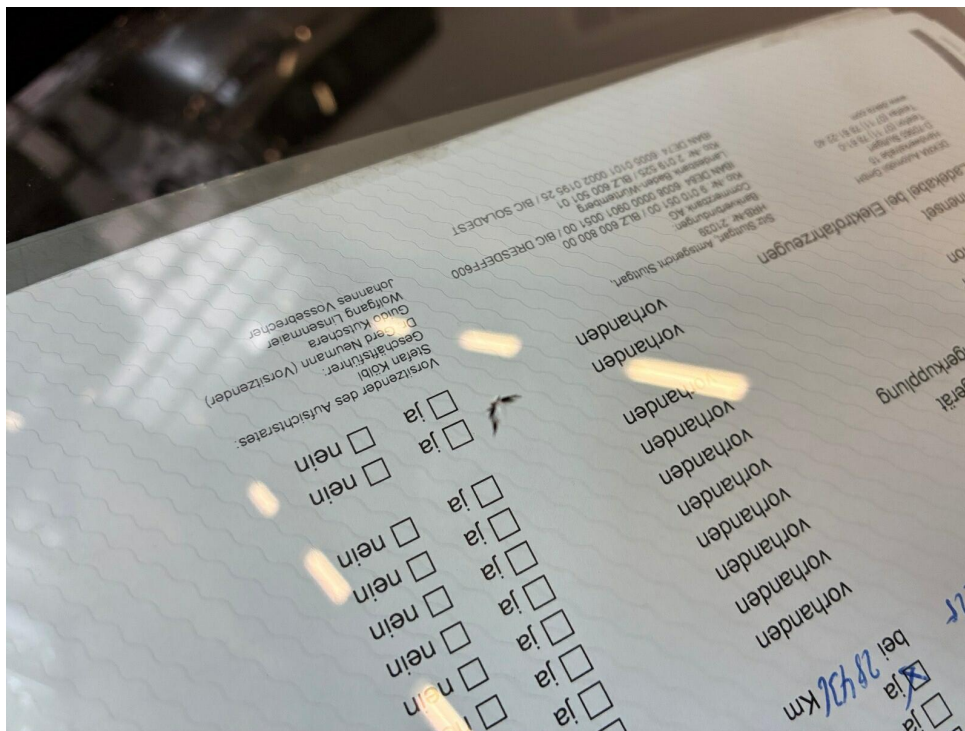

Bild 15 : Stoßfänger vorne Dekoeinsatz Kratzer



Bild 16 : Spoiler vorne rechts + PDC Sensor Kratzer



Bild 17 : Spiegel rechts Kratzer



Bild 18 : Stoßfänger hinten Kratzer

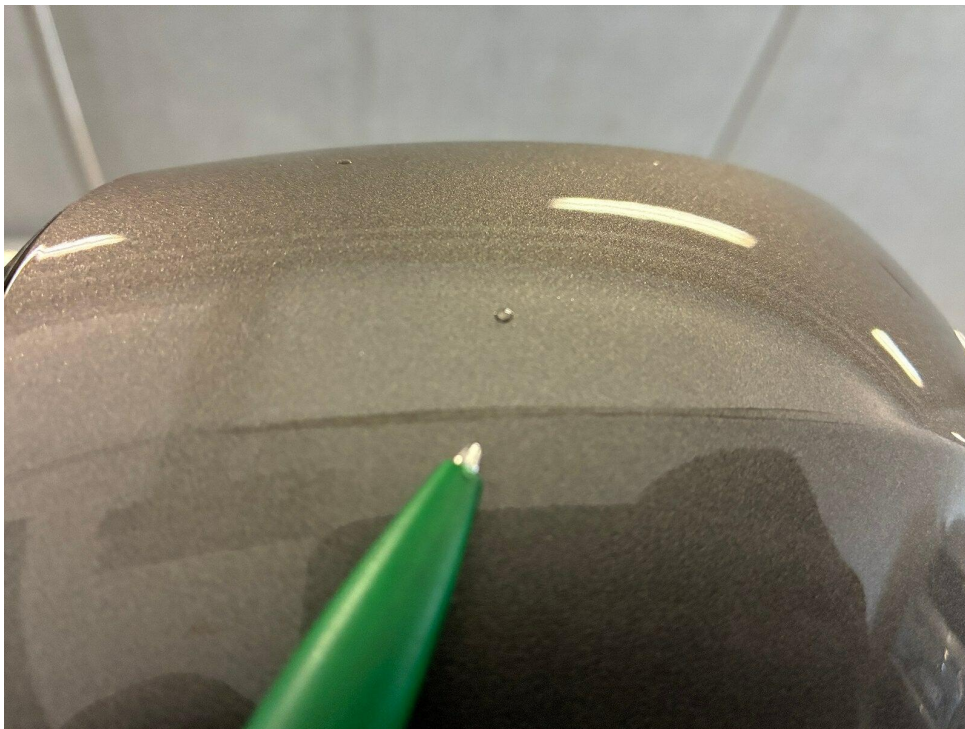
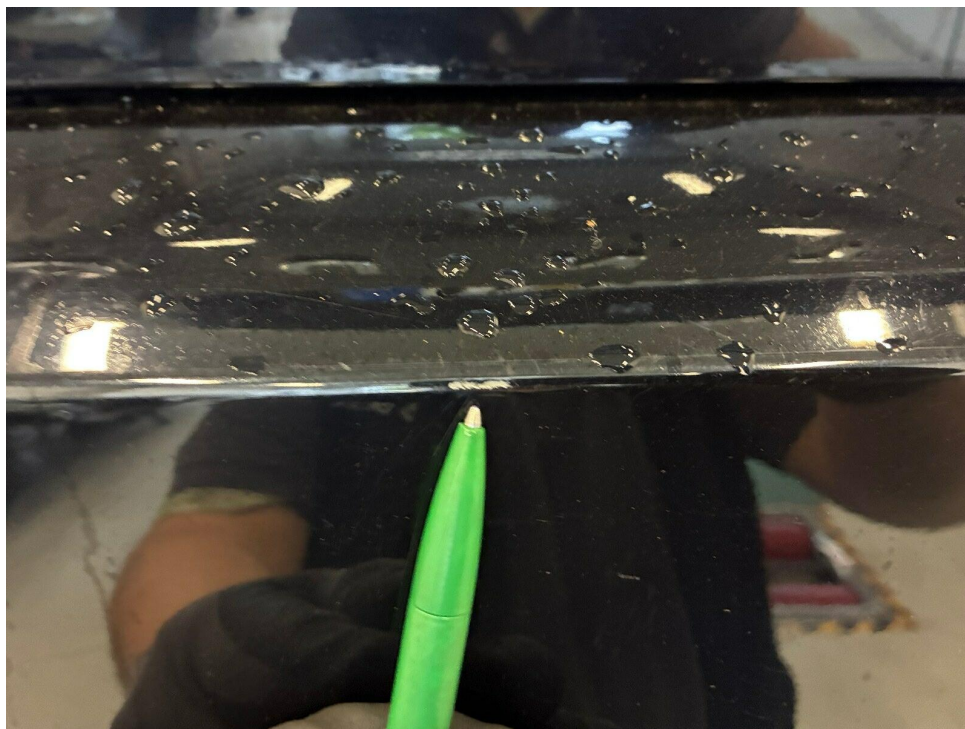
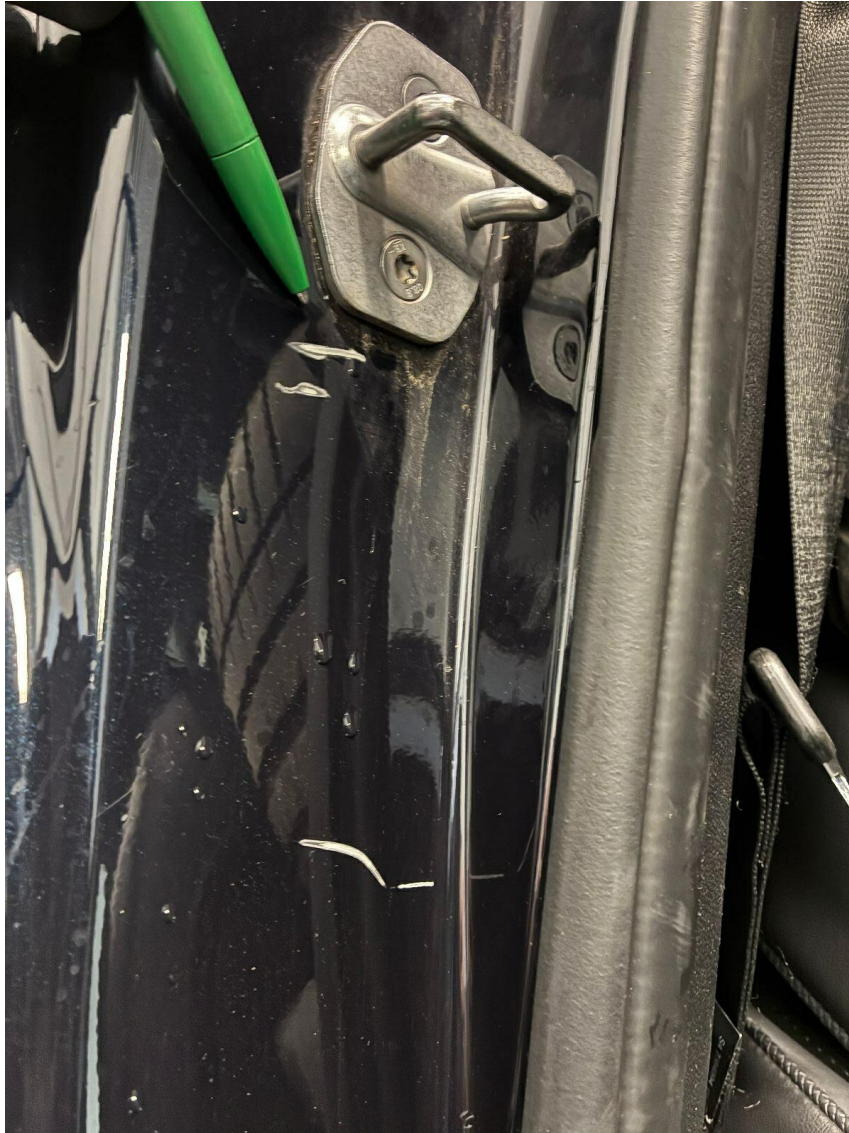

Bild 19 : Einstieg hinten rechts Kratzer