

» Übersicht

Auftrags-Nr: 1002418604
Besichtigt am: 27.04.2026 15:22
Berichts-Nr: 10501218
FIN: VSSZZZ5FZN6540181



Fahrzeugansicht - diagonal
vorne links



Fahrzeugansicht - diagonal
hinten rechts



Innenraum - Cockpit mit
Laufleistung

» Fahrzeugdaten

| | |
|-------------------------------------|---------------------|
| Fahrzeugkategorie: | Personenkraftwagen |
| Fahrzeugart: | SUV |
| Hersteller: | Seat |
| Modell: | Ateca |
| HSN / TSN: | 7593 / AOD |
| Erstzulassungsdatum: | 21.04.2023 |
| Laufleistung: | 49.786 km |
| Nachweis Kilometerstand: | Abgelesen |
| Farbe: | "Nevada" Weiss |
| Farbe Dach: | "Nevada" Weiss |
| Antriebsart: | Allrad |
| Motorisierung/Kraftstoff: | Benzin |
| Hubraum: | 2.000 ccm |
| Leistung: | 221 kW (301 PS) |
| Fahrzeuglänge: | |
| Fahrzeughöhe: | |
| Fahrzeugbreite: | |
| Zulässiges Gesamtgewicht: | |
| Radstand: | |
| Anzahl Achsen: | 2 |
| Zylinder: | 4 |
| Schadstoffklasse: | Euro 6 |
| Anzahl Türen: | 4 |
| Anzahl Sitze: | 5 |
| Getriebe: | Automatik 7-Gang |
| Polsterart: | Stoff |
| Interieurfarbe: | Soul/Palomino-Braun |
| Anzahl vorhandene Schlüssel: | 2 |

» Dokumente & Wartung

| | |
|---|---------------|
| Nächste HU: | 04.2026 |
| Zulassungsbescheinigung (ZBT1 Original) vorhanden: | Ja |
| Zulassungsbescheinigung entgegengenommen: | Ja |
| Kennzeichen entgegengenommen: | Keine |
| Wartungsheft: | Digital |
| Wartungsnachweis: | Nicht prüfbar |
| Datum der letzten Wartung: | |
| Km-Stand bei letzter Wartung: | |
| Restlauf bis Service: | 0 Tag(e) |

» Fahrzeugausstattung

| | |
|--|---|
| 12 Volt-Steckdose im Kofferraum | Dachreling, schwarz |
| 18"-Reserverad als Notrad, Notfallwerkzeug, Wagenheber | Dämpfung hinten |
| 2 Leseleuchten vorn, 2 hinten | Dämpfung vorn |
| 230V Wechselrichter und Steckdose für Europa | Datenträger für EU, integriert |
| 230-V-Wechselrichter und -Steckdose (im Gepäckraum) | Differenzialsperre (XDS) Dynamische Traktions Hilfe |
| 4 Türen | Digitaler Radioempfang |
| 4 Zyl.Ottomotor 2,0L Aggr. 06Q.C 888evo4 | Doppelton-Signalhorn |
| 4-Zylinder-Ottomotor 2,0 L/221 KW TFSI, homogen | Drehstromgenerator 180 A |
| Grundmotor ist: TT6/T3W | Drei.-Automatikgurte vorn |
| 7-Gang-Automatikgetriebe für Allrad | Dreip.Automatikgurte hinten außen mit ECE-Label |
| Abgasendrohr zweiflutig | Dreipunkt-Automatikgurt für mittleren Fondsitz |
| Abgaskonzept, EU6 AP | Dynamiklenkung |
| Abwicklung Serie | Easy Open - Gepäckraumklappe mit sensorgesteuerter Öffnung |
| Airbag FS und BFS, Knieairbag auf FS und BFS, mit BFS-Deaktivierung | ECO-Funktion |
| Aktivkohlebehälter (EVAP) | Einbau Differenzierung für Getriebe"DQ381" -- Fahrzeugteile - |
| Allradantrieb | - |
| Ambientelicht Ausführung 2 | Einstiegleisten in den Türausschnitten (beleuchtet) |
| Angehobener Ladeboden hinten | Elektronisches Stabilisierungsprogramm (ESP) |
| Anhängevorrichtung | Embleme |
| Anhängevorrichtung mechanisch schwenkbar und elektrisch auslösbar | Entriegelung Hintersitz mechanisch |
| Antenne nur für FM Empfang, Diversity | Extern, USB Typ-C Datenbuchse(n) und Ladebuchse(n) |
| Armaturentafel Standard | Fahrprofilauswahl und hydr. Dämpferregelung |
| Aufkleber/Schilder, deutsch-französisch-holländisch | Fahrzeuge mit besonderen Produktaufwertungsmaßnahmen |
| Außen-Sound Standard | Fahrzeugklassen-Differenzierung -5FP- |
| Außenspiegel elektrisch anklappbar/- einstellbar, beheizbar, mit Beifahrerspiegelabsenkung | Federbereich 11 nur Einbausteuerung keine Bedarfsprognose |
| Außenspiegel links, konvex | Fensterheber mit Komfortschaltung und Abschaltsicherung, elektrisch |
| Außenspiegel rechts, konvex | Fernlichtassistent |
| Außenspiegelgehäuse lackiert | Fertigungsablauf Standard |
| Automatische Distanzregelung (mit follow to stop) und Speed-Limiter | Feststellbremse |
| Batterie 420A (70Ah) | Formteilhimmel ungeteilt |
| Batterie/Generator Kapazität Standard | Frischluftansaugung mit Aktivkohlefilter |
| Bauteilesatz ohne länderspezifische Bauvorschrift | Front Assist inkl. City ANB für ACC high |
| BeatsAudio: Premium-Lautsprecher, Subwoofer, 340 W-Verstärker und Surround-Technologie | Fußgängerschutzmaßnahmen erweitert und vorausschauend |
| Beheizbare Frontscheibe, nichtreflektierend | Fußhebelwerk |
| Betriebserlaubnis Nachtrag | Gepäckraumabdeckung, klappbar |
| Bordliteratur in Deutsch | Gepäckraumauskleidung Komfort mit Serviceklappe/Steckdeckel |
| Bordwerkzeug und Wagenheber | Gepäcktaschen an Rückenlehnen |
| Bremsbelagverschleißkontrolle | Gewichtsbereich 4 nur Einbausteuerung keine Bedarfsprognose |
| Brillen-Ablage/Halter | Gurtkontrolle, opt.u.akust., E-Kontakt |
| Climatronic mit Stauluftregelung, FCKW-frei | Heckscheiben-Wisch-Waschanlage mit Intervallschaltung |
| | Heckspoiler |

| | |
|---|---|
| Höheneinstellung,manuell,für Vordersitze | Ohne alternativ-Antriebssystem |
| Innenleuchte im Fußraum vorn und hinten | Ohne Alu/Chrom-Paket |
| Instrumenteneinsatz, Anzeige in KM/H | Ohne beheizbare Scheibenwaschdüsen |
| Kältemittel R1234yf | Ohne besondere Karosseriemaßnahmen |
| Kategorie 0 | Ohne Dacheinsatz (Volldach) |
| Kein Sonderfahrzeug,Standard-Ausführung | Ohne Elektromotor (Hybrid) |
| Keine Aktionsausführung | Ohne Feuerlöscher |
| Kindersitzverankerung für Kindersitzsystem ISO FIX | Ohne Fußmatten |
| Klappbare Haltegriffe, mehrteilig | Ohne Handbremshebelgriff |
| Klimakomfortscheibe | Ohne Individualeinbau |
| Komfortöffnung Heckklappe (Virtuelles Pedal) | Ohne Klappstisch an Vordersitzlehne |
| Komforttelefonie, ohne Außenantennenanbindung | Ohne Kühlbox/Handschuhfach-Kühlung |
| Kopfstützen hinten (3 Stück) | Ohne Ladedose |
| Kopfstützen vorn | Ohne Ladekabel |
| Kraftstoffsystem Otto-Einspritzer mit rücklauffreiem Einspritzsystem, Hochmot | Ohne Lehnenentriegelung für Vordersitze |
| Landesverkaufsprogramm Deutschland | Ohne Scheinwerferreinigungsanlage |
| LED- Hauptscheinwerfer mit Linse | Ohne Sonderspezifikationen |
| Ledermultifunktionslenkrad, beheizbar mit Tiptronic | Ohne Tilgergewicht Lenkrad |
| LED-SBBR-Leuchte, Fahrtrichtungsanzeigeranimiert | Ohne Trennwand |
| Leichtmetallräder 8J x 19 | Ohne Überführungsausrüstung |
| Lendenwirbelstütze, manuell einstellbar in Vordersitzlehnen | Ohne Verbandmaterial, ohne Warndreieck |
| Leuchtweitenregulierung,autom.dynamisch (reguliert sich im Fahrbetrieb) | Ohne Vorbereitung Einbau Funkgerät |
| Linkslenker | Ohne Wärmespeicher/Zusatzheizung |
| Luftfilter für staubreiche Länder | Ohne Waschwasser-Standanzeige |
| Make-up-Spiegel links, beleuchtet, mit Abdeckung und Tasche | Ohne zus. Triebwerks-Unterschutz |
| Make-up-Spiegel rechts, beleuchtet | Ohne zus.Warnleuchten |
| Mechanische Rücksitz-Entriegelung | Ohne Zusatz-/Standheizung |
| Mirror Link plus Wireless "App" plus RSE (Vorbereitung) | Ohne zusätzliche Bereifung |
| Mit erweitertem Sicherheitssystem (PreCrash Basic, Front und Heck) | Online-Dienst, mit OCU, mit Head Unit Codierung, ohne WFS-Verbund |
| Mit Front und Rückfahrkamerasystem und zwei Seitenkameras | Optionsinfotainment (MIB3) |
| Mit Multifunktionskamera | Parklenkassistent |
| Mit Verkehrszeichenerkennung | Platzsparendes Notrad,Radial-Bauweise (5-Loch) |
| Mittelarmlehne vorn | Preisnachlass-Paket |
| Modul Boden hinten Ausführung 7 | Privater Notruf |
| MPV | Radabdeckung Mitte |
| Müdigkeitserkennung | Radschrauben mit Diebstahlsicherung (nicht abschließbar) |
| Multifunktionsanzeige/Bordcomputer "FPK" Entry | Radstand |
| Navigationsgerät-High | Rechtsverkehr |
| Nebelscheinwerfer | Regionscode " ECE " für Radio |
| Nebelschlussleuchte | Reifen 245/40 R19 94W (Polymerbeschichtung) |
| Nicht Heissland | Reifen ohne Festlegung der Reifenmarke |
| Nichtraucherausführung | Reifendruckkontrolle |

Rücksitzbank ungeteilt, Lehne geteilt umlegbar mit Mittelarmlehne
 Safe & Driving XL (in Kombination mit Navigationssystem)
 Schalthebelknopf Sport
 Scheiben seitlich in Wärmeschutzverglasung, ab B-Säule und hinten dunkel eingefärbt
 Scheibenbremsen hinten
 Scheibenbremsen vorn
 Scheibenwischer-Intervallschaltung mit Licht/Regensensor
 Schriftzugsatz in Grundauführung
 -SEAT-Marken-/Klassen spezifische Merkmale
 Seitenairbag vorn, mit Kopfairbag
 Serienkraftstoff-Erstbefüllung
 Serviceanzeige 30000 km oder 2 Jahre (variabel)
 Sicherheitsinnenspiegel automatisch abblendbar
 Sitzbezüge in Gewebe
 Sitzheizung für Vordersitze getrennt regelbar
 Sonderpreis
 Soundsystem mit Subwoofer "branded" Ausführung 2
 Spezielles Typschild für EG für M1-Pkw
 Sport-Ausstattung
 Sportsitze vorn
 Sprachsteuerung
 Spurhalteassistent plus Emergency Assist und Stauassistent
 Spurwechselassistent
 Stabilisator hinten
 Stabilisator vorn
 Standard-Klimazonen
 Start/Stop-Anlage mit Rekuperation
 Staufach unter den Vordersitze(n)
 Stoßfänger Sport
 Tagesfahrlicht mit Assistenzfahrlicht u. Coming- Leaving-home Funktion manuell
 Trägerfrequenz 433,92 bis 434,42 MHz
 Transportschutzfolie (Mindestschutz) mit zus. Transportschutzmaßnahmen
 Tür und Seitenverkleidung
 Typrüfstand Deutschland
 Typzeichen und Firmenemblem
 Variante Grundausrüstung
 Vier-Lenkerachse
 Wartungsintervallverlängerung
 Wegfahrsperrung elektronisch
 Winterpaket: Sitzheizung vorn und Lenkradheizung
 Zentralverriegelung "Keyless-Entry" ohne Safesicherung
 Zierleisten schwarz

Zus. Karosserieabdeckung am Radlauf und am seitlichen Schweller

Zusätzliche Außengeräuschkämpfung

» Bereifung

MONTIERTE BEREIFUNG

| Hersteller | Ort | Position | Typ | Felge | Dimension | Profiltiefe |
|------------|--------|----------|--------|-----------|-------------------|-------------|
| Nexen | Vorne | Links | Winter | Aluminium | 245/45 R 19 102 V | 5,0 mm |
| Nexen | Vorne | Rechts | Winter | Aluminium | 245/45 R 19 102 V | 5,0 mm |
| Nexen | Hinten | Links | Winter | Aluminium | 245/45 R 19 102 V | 6,0 mm |
| Nexen | Hinten | Rechts | Winter | Aluminium | 245/45 R 19 102 V | 6,0 mm |

Reifen zulässig: Ja

Reifen verkehrssicher: Ja

ERSATZ-/NOTRAD & ZUBEHÖR

Pannenbergung zulässig: Ja

Pannenbergung verkehrssicher: Ja

Notrad vorhanden: Ja

Bordwerkzeug vorhanden: Ja

Wagenheber vorhanden: Ja

» Wertmindernde Faktoren

| Nr | Bauteil | Schadensbeschreibung | Reparaturempfehlung |
|----|-------------------------------------|----------------------|------------------------|
| 1 | Tür hinten rechts | Kratzer | Lackieren |
| 2 | Wartung | Wartung fällig | Ausführen |
| 3 | Alufelge glanzgedreht vorne links | Kratzer | Optische Wertminderung |
| 4 | Vorbereitungszeit Metall-Lackierung | Lack Vorbereitung | Ausführen |
| 5 | Ölwechsel | Wartung fällig | Ausführen |
| 6 | HU/AU (Haupt-/Abgasuntersuchung) | Abgelaufen | Erneuern |
| 7 | Bodenteppich | Loch | Smart Repair |
| 8 | Tür vorne links | Delle(n) | Kaltdrücken |
| 9 | Fußmatten | Loch | Ersetzen |
| 10 | Hutablagenbefestigung | Gebrochen | Ersetzen |

» Gebrauchsspuren

Das Fahrzeug weist dem Alter, der Laufleistung und dem Einsatzzweck entsprechende Gebrauchsspuren auf.

» Fehlteile

| Nr | Bauteil | Schadensbeschreibung | Reparaturempfehlung |
|----|-----------------------|----------------------|---------------------|
| 1 | Zusätzliche(r) Reifen | Fehlt | Ersetzen |

» Merkantile Wertminderung

| | |
|---|--|
| Vorschäden bekannt: | Nein |
| Vorschäden feststellbar: | Nein |
| Nachlackierungen vorhanden: | Nein |
| Lackschichtdickenmessung durchgeführt: | Ja - ohne Auffälligkeiten/Abweichungen |

ERGEBNISSE DER LACKSCHICHTDICKENMESSUNG

Die Messwerte lagen im üblichen Bereich.

Pro Bauteil wurden mindestens 3 Messungen durchgeführt.

» Hinweise zum Zustandsbericht

Angaben zum Auftrag und zum Bewertungsumfang:

Es wurde der Auftrag erteilt, einen Zustandsbericht über das beschriebene Fahrzeug zu erstellen.

Die Fahrzeugzustandsbewertung erfolgte auftragsgemäß auf Basis der vom Auftraggeber vorgegebenen Standards für Fahrzeugbewertungen. Die Feststellungen im Einzelfall trifft der Sachverständige aufgrund eigener Sachkunde und nach eigenem sachverständigen Ermessen.

Fahrzeug-Identifizierung:

VSSZZZ5FZN6540181

FIN abgelesen und stimmt mit Unterlagen überein

Allgemeinzustand:

Verschmutzt

Besichtigungsbedingungen:

Eingeschränkt

Hebebühne/Hubmittel benutzt:

Nein

Motorenlauf durchgeführt:

Ja

Fahrprobe durchgeführt:

Nein

» Sonstige Bemerkungen

Vorliegendes Exemplar wurde auf elektronischem Wege erzeugt. Es ist ohne Originalunterschrift gültig.

» Ansichtsfotos



Fahrzeugansicht - diagonal vorne links



Fahrzeugansicht - diagonal vorne rechts



Fahrzeugansicht - diagonal hinten links



Fahrzeugansicht - diagonal hinten rechts



Innenraum - Cockpit mit Laufleistung

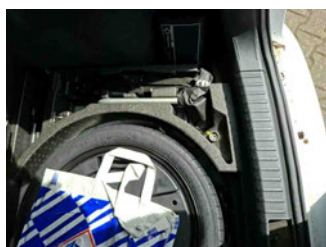

Equipment - Bordwerkzeug

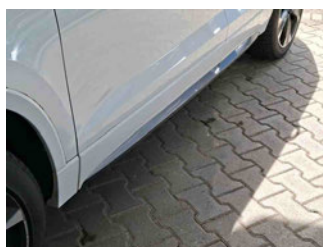

Seitenansicht - Schweller links



Seitenansicht - Schweller rechts



Fahrzeug - Typenschild/Fahrgestellnummer

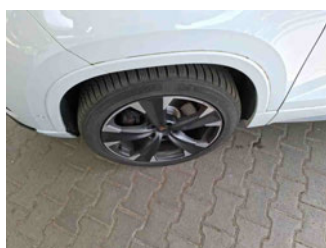

Räder - Rad montiert vorne links



Räder - Rad montiert vorne rechts



Räder - Rad montiert hinten links

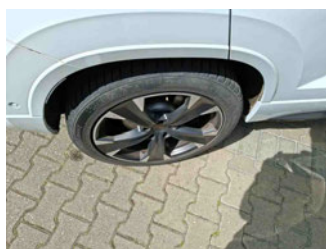

Räder - Rad montiert hinten rechts



Räder - Ersatzrad



Innenraum - Mittelkonsole



Fahrzeug - Motorraum offen



Equipment - Boardmappe/
Securitybag



Innenraum - Kofferraum



Fahrzeug - abgegebene ZB1

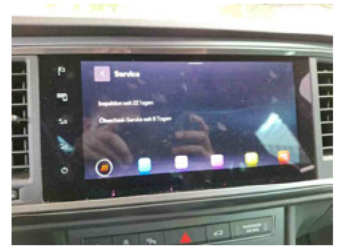

Fahrzeug - Serviceunterlagen /
Wartungsnachweis

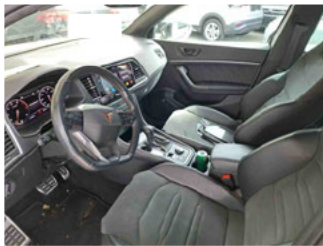

Innenraum - vorne

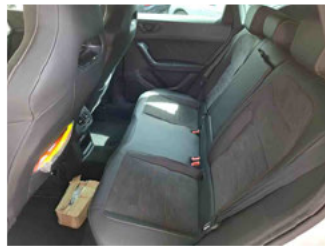

Innenraum - hinten



Innenraum -
Navigationsgerät/Radio

» Beschädigungsfotos

WERTMINDERNDE FAKTOREN

1 - Tür hinten rechts - Kratzer - Lackieren



2 - Wartung - Wartung fällig - Ausführen

3 - Alufelge glanzgedreht vorne links - Kratzer - Optische Wertminderung



4 - Vorbereitungszeit Metall-Lackierung - Lack Vorbereitung - Ausführen

5 - Ölwechsel - Wartung fällig - Ausführen

6 - HU/AU (Haupt-/Abgasuntersuchung) - Abgelaufen - Erneuern

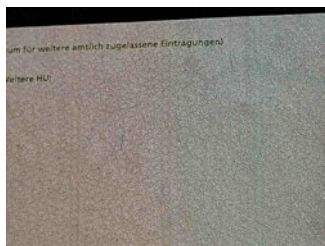

7 - Bodenteppich - Loch - Smart Repair

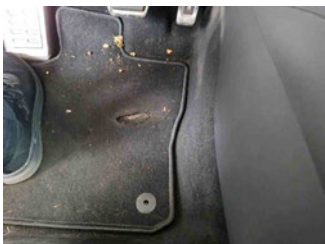

8 - Tür vorne links - Delle(n) - Kaltdrücken



9 - Fußmatten - Loch - Ersetzen



10 - Hutablagenbefestigung - Gebrochen - Ersetzen



FEHLTEILE

1 - Zusätzliche(r) Reifen - Fehlt - Ersetzen

Kommentar

Sommerreifen fehlen.

