

Lynk & Co 01

Informazioni Veicolo

Marca:	Lynk & Co	Targa:	
Cambio:		Colore esterno:	Nero
Modello:	01	N. Telaio:	L6TCX2E70PE047943
Carburante:	Ibrido plug-in	Potenza:	
Versione:		Data di immatricolazione	14/06/2023
Chilometraggio:	59599 km	Numero di porte:	5

Riepilogo dei danni

Davanti	(3)
Destra	(3)
Dietro/posteriore	(6)
Interni	(2)
Ruote	(5)
Tetto e altri	(1)

Immagini commerciali





Opzioni secondo l'ispettore

Telecamera con vista posteriore

sì Tetto apribile elettrico

sì Tetto panoramico

sì

Danni

Cerchio lega bicolore / policromo ant. Dx

Graffiature

Riparare / sostituire (somma forfettaria)

Ruote



Cerchio lega bicolore / policromo post. Dx

Graffiature

Riparare / sostituire (somma forfettaria)

Ruote



Cerchio lega bicolore / policromo post. Sx

Graffiature

Riparare / sostituire (somma forfettaria)

Ruote



Cerchio lega bicoore / policromo ant. Sx

Graffiature

Riparare / sostituire (somma forfettaria)

Ruote



Chiave Keyless

Mancanza

Riparare / sostituire (somma forfettaria)

Interni

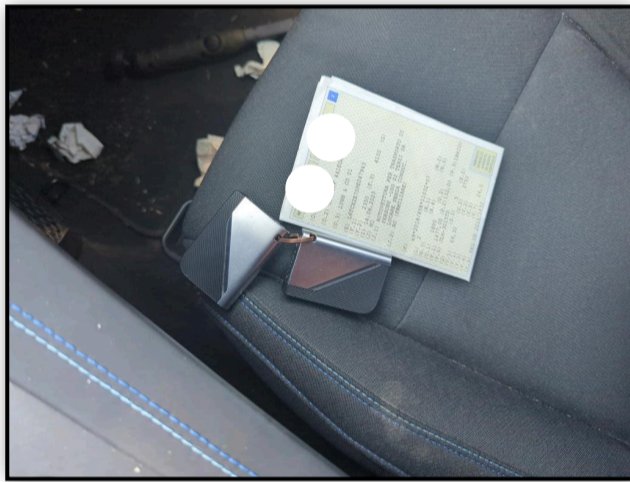

Cofano anteriore

Danni da grandine

Riparare e dipingere

Davanti

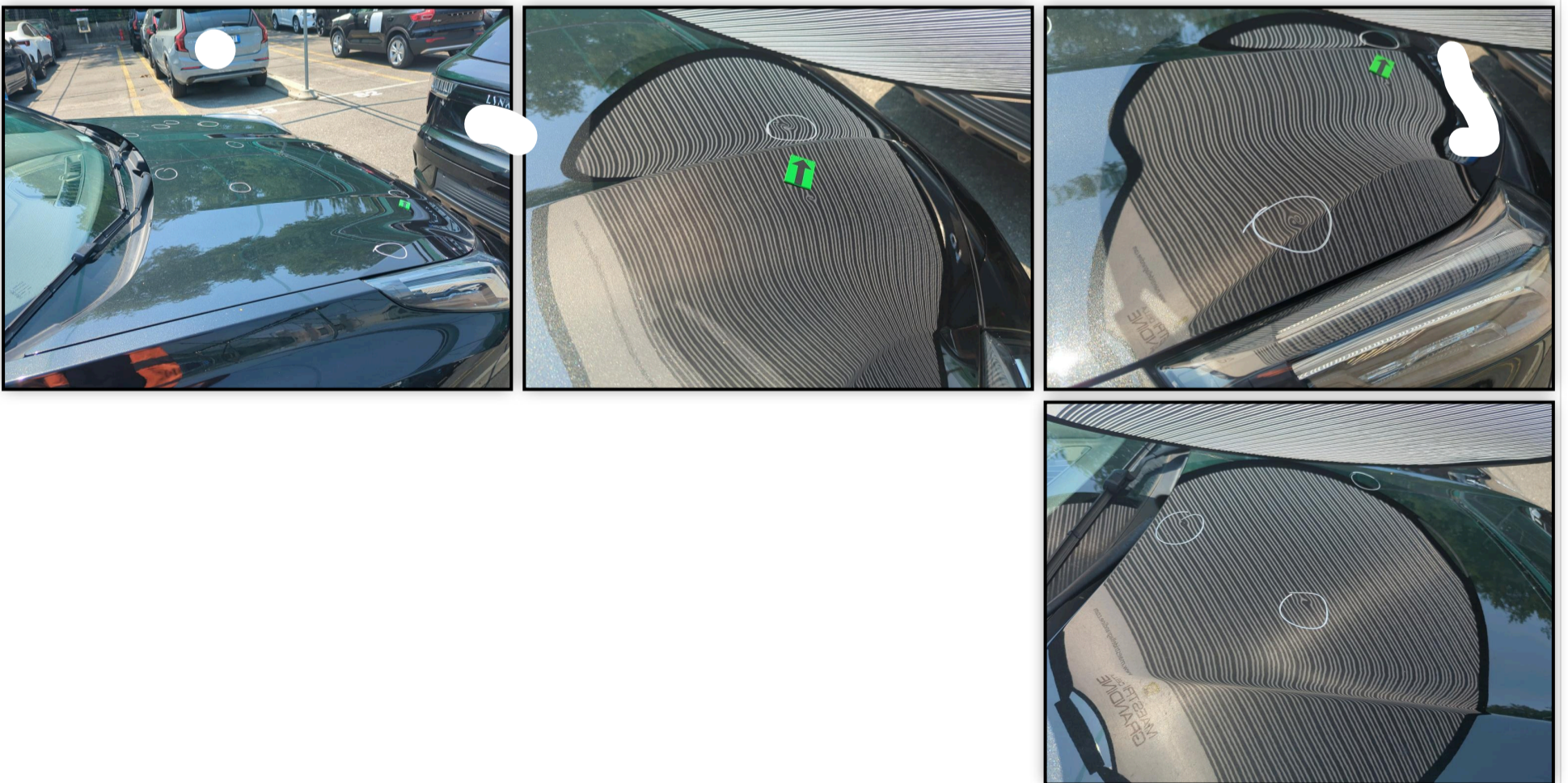

Cofano Post.

Crepato / lesionato

Sostituire e dipingere

Dietro/posteriore

**Fanale post. parte est. Sx**

Rotto

Sostituire

Dietro/posteriore

**Interno veicolo**

Sporco

Pulire

Interni

**Kit di riparazione pneumatici**

Mancanza

Riparare / sostituire (somma forfettaria)

Dietro/posteriore

**Modanatura paraurti Post.**

Graffiature

Sostituire

Dietro/posteriore



Modanatura sx paraurti Post.(quando separate)

Rotto
Sostituire e dipingere
Dietro/posteriore



Montante tetto dx

Danni da grandine
Riparare e dipingere
Destra

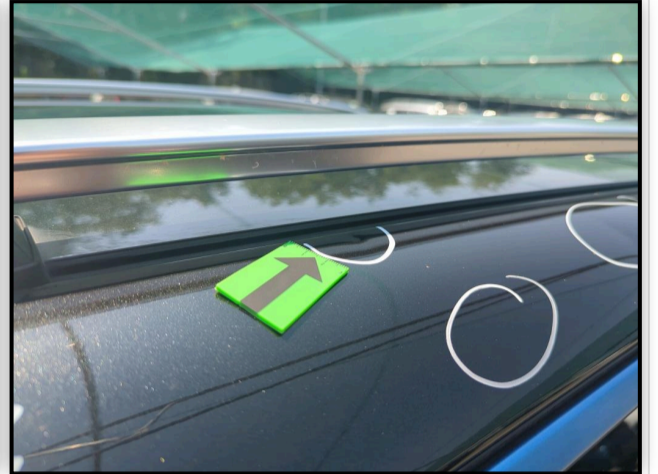

Parafango post. Dx

Danni da grandine
Riparare e dipingere
Destra

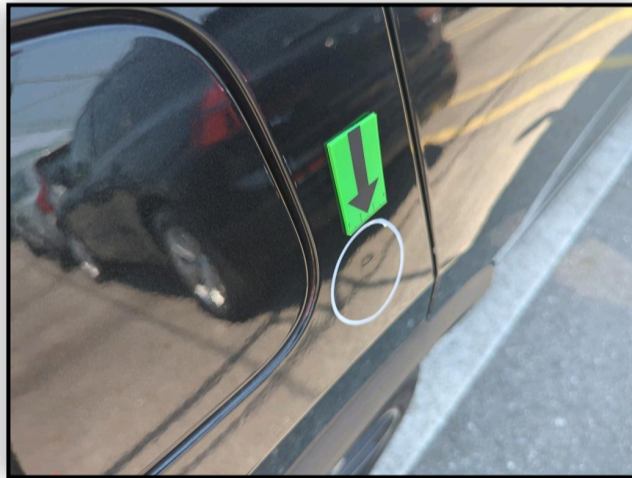
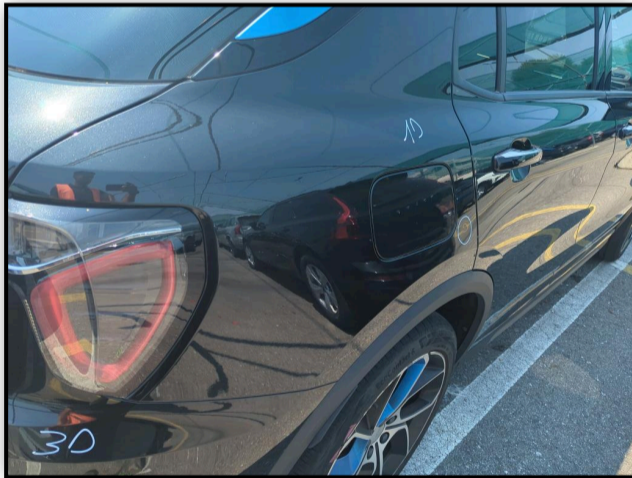

Paraurti ant.

Graffiature
Verniciatura
Davanti



Paraurti post.

Deformato / Forzato
Riparare e dipingere
Dietro/posteriore



Pneumatico post. Dx

Strappo/tagliato
Sostituire
Ruote



Porta ant. Dx

Ammaccatura
Riparare e dipingere
Destra



Spoiler paraurti ant.

Rotto
Sostituire e dipingere
Davanti



Tetto

Danni da grandine
Riparare e dipingere
Tetto e altri

**Pneumatici****Davanti Sinistra**

Estate

In lega

235/45/20/100/V

Continentale

4,0 mm

Davanti Destra

Estate

In lega

235/45/20/100/V

Continentale

4,0 mm

Dietro Sinistra

Estate

In lega

235/45/20/100/V

Continentale

4,0 mm

Dietro Destra

Estate

In lega

235/45/20/100/V

Continentale

4,0 mm

Controllo

Categoria	Berlina Cerchi	In lega
Colore Carrozzeria	Nero Copribagagli	sì
Libretto di circolazione	sì Libretto di circolazione	Originale
Libretto di manutenzione	N/A Livello carburante	0
Motore funzionante	sì Numero di cavetti di ricarica (normale)	1
Numero di cavetti di ricarica (ricarica rapida)	1 Numero di chiavi totali	2
Numero di poggiateste rimuovibili	5 Numero di porte	5
Numero di posti	5 Tipo di vernice	metallico

Informazioni sul contenuto e sulla portata del rapporto di ispezione:

- La valutazione si basa sugli standard di vendita specificati dal cliente.
- I danni da usura accettabili secondo gli standard di vendita non sono sempre documentati in questo report.
- I metodi di riparazione specificati e/o i tempi di riparazione sono stati determinati considerando i moderni metodi di riparazione industriale.
- La stima dei costi di riparazione per i singoli ripristini, deve essere effettuata dall'Agente acquirente, che ne è responsabile.
- La perizia è stata effettuata in condizioni di assenza di smontaggio. Macadam non può essere ritenuta responsabile per eventuali informazioni mancanti. Per ulteriori informazioni, contattare il venditore.