

» Übersicht

Auftrags-Nr: 1002331260
Besichtigt am: 03.03.2026 13:41
Berichts-Nr: 10154204
FIN: WVVZZZ3CZNE084952



Fahrzeugansicht - diagonal
vorne links



Fahrzeugansicht - diagonal
hinten rechts



Innenraum - Cockpit mit
Laufleistung

» Fahrzeugdaten

Fahrzeugkategorie:	Personenkraftwagen
Fahrzeugart:	Kombi
Hersteller:	Volkswagen
Modell:	Passat
HSN / TSN:	0603 / CIA
Erstzulassungsdatum:	26.08.2022
Laufleistung:	49.296 km
Nachweis Kilometerstand:	Abgelesen
Farbe:	Mondsteingrau
Farbe Dach:	Mondsteingrau
Antriebsart:	Frontantrieb
Motorisierung/Kraftstoff:	Benzin
Hubraum:	1.500 ccm
Leistung:	110 kW (150 PS)
Fahrzeuglänge:	
Fahrzeughöhe:	
Fahrzeugbreite:	
Zulässiges Gesamtgewicht:	
Radstand:	
Anzahl Achsen:	2
Zylinder:	4
Schadstoffklasse:	Euro 6
Anzahl Türen:	4
Anzahl Sitze:	5
Getriebe:	Schaltgetriebe 6-Gang
Polsterart:	Stoff
Interieurfarbe:	Titanschwarz/Titanschwarz/Titanschwarz
Anzahl vorhandene Schlüssel:	2

» Dokumente & Wartung

Nächste HU:	02.2026
Zulassungsbescheinigung (ZBT1 Original) vorhanden:	Ja
Zulassungsbescheinigung entgegengenommen:	Ja
Kennzeichen entgegengenommen:	Keine
Wartungsheft:	Digital
Wartungsnachweis:	Nicht prüfbar
Datum der letzten Wartung:	
Km-Stand bei letzter Wartung:	
Restlauf bis Service:	161 Tag(e)

» Fahrzeugausstattung

"Business Premium"-Paket inkl. Navigation	Digitaler Radioempfang DAB+
12-V-Steckdose an der Mittelkonsole hinten	Diversity-Antenne für FM-Empfang
2 Becherhalter vorn mit Abdeckung	Doppelton-Signalhorn
2 USB-C-Schnittstellen vorn	Drehstromgenerator 140 A
230-V-Steckdose an der Mittelkonsole hinten	Dreipunkt-Automatiksicherheitsgurt für mittleren Rücksitzplatz
3 Kopfstützen hinten	Dreipunkt-Automatiksicherheitsgurte für äußere Rücksitzplätze
4 AirStop®-Ganzjahresreifen 215/60 R 16	Dreipunkt-Automatiksicherheitsgurte vornmit Höheneinstellung und Gurtstraffer
4 Stahlräder 6,5 J x 16	Einparkhilfe - Warnsignale bei Hindernissen im Front- und Heckbereich
4-Zylinder-Ottomotor 1,5 l	Einstiegleisten in den Türausschnitten aus Kunststoff
4-Zylinder-Ottomotor 1,5 l TSI, 110 kW	Elektronische Parkbremse inkl. Auto-Hold-Funktion
6-Gang-Schaltgetriebe	Elektronisches Stabilisierungsprogramm und elektromechanischer Bremskraftverstärker
8 Lautsprecher	Entfall des Schriftzugs für die Motorbezeichnung auf der Gepäckraumklappe
Abgasendrohr hinten (Standard)	Entfall Tire Mobility Set
Abgasnorm EU6 AP	Fahrzeuge mit besonderen Produktaufwertungsmaßnahmen
Airbag für Fahrer und Beifahrer, mit Beifahrerairbag-Deaktivierung	Fahrzeugklassen-Differenzierung -3G0-
Airstop®-Ganzjahresreifen 215/60 R 16	Federbereich 31 nur Einbausteuerung keine Bedarfsprognose
Aktivkohlebehälter (EVAP)	Fernentriegelung für Heckklappe
App-Connect inkl. App-Connect Wireless für Apple CarPlay und Android Auto	Fertigungsablauf Standard
Aufkleber/Schilder in deutsch	Frontantrieb
Außen-Sound Standard	Frontscheibe in Verbundsicherheitsglas, wärme- und geräuschkämmend
Außenspiegel auf Fahrerseite asphärisch	Fußgängerschutzmaßnahmen erweitert
Außenspiegel elektrisch einstell- und beheizbar	Fußhebelwerk "Standard"
Außenspiegel rechts, konvex	Gepäckraumabdeckung auszieh- und herausnehmbar
Ausströmer vorn und LichtdrehSchalter beleuchtet, mit Chromeinfassung	Gepäckraumauskleidung in Textil
Basis	Gepäckraumboden aufstellbar
Batterie 420A (70Ah)	Gewichtsbereich 2 nur Einbausteuerung keine Bedarfsprognose
Batterie/Generator Kapazität Standard	Innenleuchte vorn und hinten mit Abschaltverzögerung und Dimmfunktion, 2 Leseleuchten vorn
Bauteilesatz ohne länderspezifische Bauvorschrift	Innenspiegel automatisch abblendend
Beifahrersitzlehne nicht umklappbar	ISOFIX-Halteösen zur Befestigung von 2 Kindersitzen auf den Rücksitzen, auch für i-Size-Kindersitze
Berganfahrasistent	Kältemittel R1234yf
Betriebserlaubnis Nachtrag	Kategorie 0
Bordliteratur in Deutsch (Deutschland)	Kein Sonderfahrzeug, Standard-Ausführung
Bordwerkzeug	Keine Aktionsausführung
Conceptline	Kennzeichenträger vorn und hinten (ECE)
Dachhimmel in Mistralgrau	Kindersicherung
Dachreling schwarz	Klimaanlage "Air Care Climatronic" mit Aktiv-Kombifilter und 3-Zonen-Temperaturregelung
Dämpfung hinten,Basis 1	Kombi-Instrument mit elektronischem Tachometer, Kilometer- und Tageskilometerzähler, Drehzahlmesser
Dämpfung vorn	
Dekoreinlagen "New Brushed Design" für Instrumententafel und Türverkleidungen	
Dekoreinlagen "New Brushed Design" für Mittelkonsole	

Kopfairbagsystem für Front- und Fondpassagiere inkl. Seitenairbags vorn	Ohne Garagentoröffner
Kraftstoffsystem Otto-Einspritzer	Ohne Gepäck-Spinne/Netz/Tasche
Kraftstofftank mit 66 l Fassungsvermögen	Ohne Geschwindigkeitsregelanlage (GRA)
Ladekantenschutz in Kunststoff	Ohne Head-Up Display
Landesverkaufsprogramm Deutschland	Ohne Heckspoiler
LED-Rückleuchten	Ohne Individualeinbau
LED-Scheinwerfer mit Tagfahrlicht	Ohne Innenleuchte im Fußraum
Leuchtweitenregulierung	Ohne integriertes Mautsystem
Linkslenker	Ohne Kindersitz
Make-up-Spiegel in den Sonnenblenden	Ohne Ladedose
Mit Elektrische Lenksäulenverriegelung (ELV)	Ohne Ladekabel
Mittelarmlehne vorn höhen- und längseinstellbar, mit Ablagebox; 2 Ausströmer hinten mit Chromlamellen	Ohne Lendenwirbelstütze in den Sitzlehnen
Motorenstart Standard	Ohne Lichtassistent
Müdigkeitserkennung	Ohne Nebelscheinwerfer
Multifunktionsanzeige "Plus"	Ohne Scheinwerferreinigungsanlage
Multifunktionskamera	Ohne Sitzbelüftung/Massagesitze
Multifunktionslenkrad in Leder	Ohne Sonnenschutzrollo
Multifunktionslenkrad in Leder	Ohne Sprachsteuerung
Navigationssystem "Discover Media" inkl. "Streaming & Internet"	Ohne Spurwechselassistent
Navigationssystem "Discover Media" inkl. "Streaming & Internet"	Ohne Systeme für den Fahrzeugzugang
Nebelschlusslicht einseitig, Rückfahrlicht beidseitig	Ohne Tilgergewicht Lenkrad
Netztrennwand	Ohne Überführungsausrüstung
Nicht Heissland	Ohne Uhr
Nichtraucherausführung - Ablagefach und 12-V-Steckdose vorn	Ohne Vorbereitung Einbau Funkgerät
Normal-Lackierung	Ohne Vorbereitung für VTS (Vehicle-Tracing System)
Normalsitze vorn	Ohne Vorbereitung Rundumtonkombination und ohne Funkantenne
Notruf-Service; keine Registrierung notwendig, Dienst ist bei Auslieferung aktiviert	Ohne Wärmespeicher/Zusatzheizung
Ohne 2. Batterie	Ohne zus. Leuchten (Beleuchtungen innen)
Ohne alternativ-Antriebssystem	Ohne zus. Triebwerks-Unterschutz
Ohne Anhängervorrichtung	Ohne Zusatz-/Standheizung
Ohne Beifahrersitzverstellung vom Fond	Ohne zusätzliche Bereifung
Ohne besondere Karosseriemaßnahmen	Online-Dienst, mit OCU, mit Head Unit Codierung, ohne WFS-Verbund
Ohne CD/DVD für Navigation	Radio
Ohne Dacheinsatz (Volldach)	Radschrauben Standard
Ohne Differenzialsperre	Radstand
Ohne Dynamic Drive Control	Rechtsverkehr
Ohne ECO-Funktion	Regionscode " ECE " für Radio
Ohne Elektromotor (Hybrid)	Reifen ohne Festlegung der Reifenmarke
Ohne erweitertem Sicherheitssystem	Reifenkontrollanzeige
Ohne Feuerlöscher	Rückfahrkamera "Rear View"
ohne Frontassistent/ohne City-ANB	Rücksitzbank ungeteilt, Lehne asymmetrisch geteilt umklappbar, mit Mittelarmlehne und Durchlademöglichkeit
	Rückstrahler in allen Türen

Schaltgetriebe MQ 281
Schalthebelknauf in Leder
Scheibenbremsen hinten
Scheibenbremsen vorn
Scheibenwaschdüsen vorn automatisch beheizt
Scheibenwischer vorn mit Intervallschaltung
Schlüsselloses Startsystem "Keyless Start" ohne Safe-Sicherung
Seitliche Leisten unten in schwarz
Serienkraftstoff-Erstbefüllung
Serviceanzeige 30000 km oder 2 Jahre (flexibel)
Servolenkung elektromechanisch, geschwindigkeitsabhängig geregelt
Sicherheitsoptimierte Kopfstützen vorn
Sitzmittelbahnen der Vordersitze und der äußeren Rücksitzplätze in Stoff
Spezielles Typschild für EG für M1-Pkw
Spurhalteassistent "Lane Assist"
Standard-Klimazonen
Start-Stopp-System mit Bremsenergie-Rückgewinnung
Stoßfänger in Wagenfarbe
Tagfahrlicht
Telefonschnittstelle "Comfort" mit induktiver Ladefunktion
Textilfußmatten vorn und hinten
Trägerfrequenz 433,92 bis 434,42 MHz
Transportschutzfolie (Mindestschutz) mit zus. Transportschutzmaßnahmen
Tür und Seitenverkleidung Schaumfolie und Gewebe
Typprüfland Deutschland
Variant
Variante Grundausstattung
Verbandtasche, Warndreieck und Warnweste
Verkehrszeichenerkennung
Vorbereitet für "We Connect" und "We Connect Plus"
Vordersitze beheizbar
Vordersitze mit Höheneinstellung
Wärmeschutzverglasung grün, seitlich und hinten
Warnton und -leuchte für nicht angelegte Gurte vorn und hinten
Wartungsintervallverlängerung
Wegfahrsperre elektronisch
Zierleisten in schwarz an den Seitenfenstern

» Bereifung

MONTIERTE BEREIFUNG

Hersteller	Ort	Position	Typ	Felge	Dimension	Profiltiefe
Continental	Vorne	Links	Ganzjahresreifen	Stahl	215/60 R 16 95 V	3,0 mm
Continental	Vorne	Rechts	Ganzjahresreifen	Stahl	215/60 R 16 95 V	2,0 mm
Continental	Hinten	Links	Ganzjahresreifen	Stahl	215/60 R 16 95 V	7,0 mm
Continental	Hinten	Rechts	Ganzjahresreifen	Stahl	215/60 R 16 95 V	6,0 mm

Reifen zulässig: Ja

Reifen verkehrssicher: Ja

ERSATZ-/NOTRAD & ZUBEHÖR

Bordwerkzeug vorhanden: Ja

» Wertmindernde Faktoren

Nr	Bauteil	Schadensbeschreibung	Reparaturempfehlung
1	Vorbereitungszeit Kunststoff-Lackierung	Lack Vorbereitung	Ausführen
2	Stoßfänger hinten mitte	Instandsetzung nicht sach-/fachgerecht	Instandsetzen + lackieren (teilweise)
3	Reifen vorne rechts	Außerhalb Toleranzbereich	Ersetzen
4	Reifen vorne links	Außerhalb Toleranzbereich	Ersetzen

» Gebrauchsspuren

Nr	Bauteil	Schadensbeschreibung	Reparaturempfehlung
1	Heckklappenverkleidung	Kratzer	Akzeptabel (Gebrauchsspur)

» Merkantile Wertminderung

Vorschäden bekannt:	Nein
Vorschäden feststellbar:	Ja
Nachlackierungen vorhanden:	Ja
Nachlackierungen professionell ausgeführt:	Ja
Lackschichtdickenmessung durchgeführt:	Ja - mit Auffälligkeiten/Abweichungen

ERGEBNISSE DER LACKSCHICHTDICKENMESSUNG

Bauteil	Lack (µm)
Lackschichtdicke Seitenwand hinten rechts (µm)	373,0
Lackschichtdicke Tür vorne rechts (µm)	338,0
Lackschichtdicke Motorhaube (µm)	191,0

Pro Bauteil wurden mindestens 3 Messungen durchgeführt.

» Hinweise zum Zustandsbericht

Angaben zum Auftrag und zum Bewertungsumfang:

Es wurde der Auftrag erteilt, einen Zustandsbericht über das beschriebene Fahrzeug zu erstellen.

Die Fahrzeugzustandsbewertung erfolgte auftragsgemäß auf Basis der vom Auftraggeber vorgegebenen Standards für Fahrzeugbewertungen. Die Feststellungen im Einzelfall trifft der Sachverständige aufgrund eigener Sachkunde und nach eigenem sachverständigen Ermessen.

Fahrzeug-Identifizierung:

WVWZZZ3CZNE084952

FIN abgelesen und stimmt mit Unterlagen überein

Allgemeinzustand:

Gereinigt

Besichtigungsbedingungen:

Ausreichend

Hebebühne/Hubmittel benutzt:

Nein

Motorenlauf durchgeführt:

Ja

Fahrprobe durchgeführt:

Ja

» Sonstige Bemerkungen

Vorliegendes Exemplar wurde auf elektronischem Wege erzeugt. Es ist ohne Originalunterschrift gültig.

» Ansichtsfotos



Fahrzeugansicht - diagonal vorne links



Fahrzeugansicht - diagonal vorne rechts



Fahrzeugansicht - diagonal hinten links



Fahrzeugansicht - diagonal hinten rechts



Innenraum - Cockpit mit Laufleistung



Equipment - Bordwerkzeug

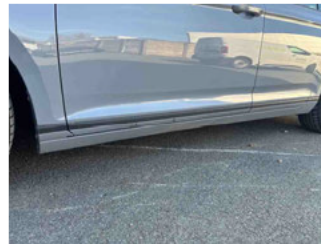

Seitenansicht - Schweller links



Seitenansicht - Schweller rechts



Fahrzeug - Typenschild/Fahrgestellnummer



Räder - Rad montiert vorne links



Räder - Rad montiert vorne rechts



Räder - Rad montiert hinten links



Räder - Rad montiert hinten rechts



Innenraum - Mittelkonsole

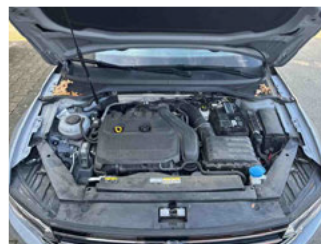

Fahrzeug - Motorraum offen



Equipment - Boardmappe/ Securitybag



Innenraum - Kofferraum

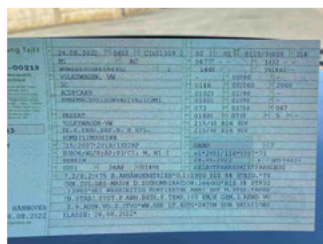

Fahrzeug - abgegebene ZB1

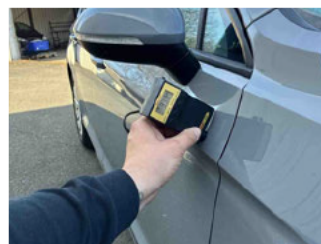

Lackstärke Tür vorne rechts

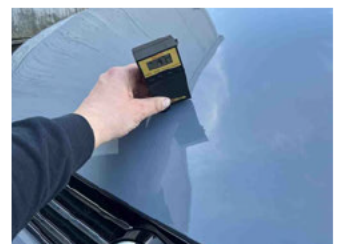

Lackstärke Motorhaube

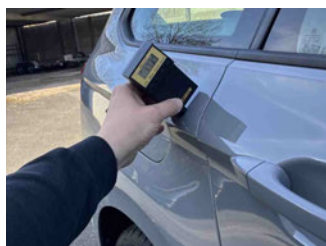

Lackstärke Seitenwand hinten rechts



Fahrzeug - Serviceunterlagen /
Wartungsnachweis



Innenraum - vorne

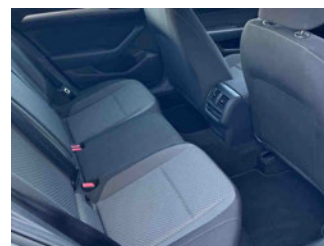

Innenraum - hinten



Innenraum -
Navigationsgerät/Radio

» Beschädigungsfotos

WERTMINDERNDE FAKTOREN

1 - Vorbereitungszeit Kunststoff-Lackierung - Lack Vorbereitung - Ausführen

2 - Stoßfänger hinten mitte - Instandsetzung nicht sach-/fachgerecht - Instandsetzen + lackieren (teilweise)

Kommentar

Einschlüsse und Restverformungen sichtbar.

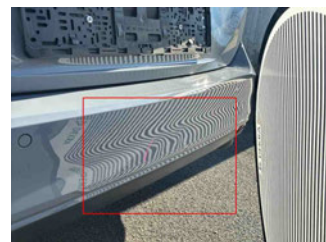
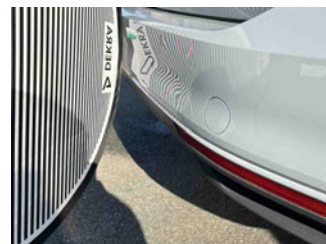

3 - Reifen vorne rechts - Außerhalb Toleranzbereich - Ersetzen

Kommentar

Reifenprofil unterhalb Mindestmaß von 4mm.

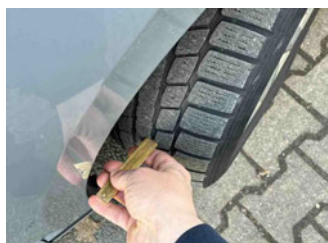

4 - Reifen vorne links - Außerhalb Toleranzbereich - Ersetzen

Kommentar

Reifenprofiltiefe unterhalb Mindestmaß von 4mm.

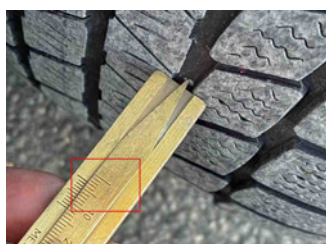
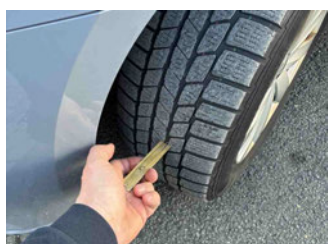

GEBRAUCHSSPUREN

1 - Heckklappenverkleidung - Kratzer - Akzeptabel (Gebrauchsspur)

