

» Übersicht

Auftrags-Nr:	1002361421
Besichtigt am:	12.03.2026 11:41
Berichts-Nr:	10211404
FIN:	TMBJG8NX0RY113997



Fahrzeugansicht - diagonal
vorne links



Fahrzeugansicht - diagonal
hinten rechts



Innenraum - Cockpit mit
Laufleistung

» Fahrzeugdaten

Fahrzeugkategorie:	Personenkraftwagen
Fahrzeugart:	Kombi
Hersteller:	Skoda
Modell:	Octavia
HSN / TSN:	8004 / AWK
Erstzulassungsdatum:	06.03.2024
Laufleistung:	48.258 km
Nachweis Kilometerstand:	Abgelesen
Farbe:	Moon-Weiss Metallic
Farbe Dach:	Moon-Weiss Metallic
Antriebsart:	Frontantrieb
Motorisierung/Kraftstoff:	Diesel
Hubraum:	1.968 ccm
Leistung:	85 kW (116 PS)
Fahrzeuglänge:	
Fahrzeughöhe:	
Fahrzeugbreite:	
Zulässiges Gesamtgewicht:	
Radstand:	
Anzahl Achsen:	2
Zylinder:	4
Schadstoffklasse:	Euro 6
Anzahl Türen:	4
Anzahl Sitze:	5
Getriebe:	Automatik 7-Gang
Polsterart:	Stoff
Interieurfarbe:	Schwarz
Anzahl vorhandene Schlüssel:	3

» Dokumente & Wartung

Nächste HU:	
Zulassungsbescheinigung (ZBT1 Original) vorhanden:	Ja
Zulassungsbescheinigung entgegengenommen:	Nein
Kennzeichen entgegengenommen:	Keine
Wartungsheft:	Digital
Wartungsnachweis:	Nicht prüfbar
Datum der letzten Wartung:	
Km-Stand bei letzter Wartung:	
Restlauf bis Service:	5.500 KM

» Fahrzeugausstattung

"DRIVER ALERT" - Müdigkeitserkennung	Betriebsspannung 12 V
"FRONT ASSIST" - mit Warnen und Bremsen auf Fahrzeuge, Fußgänger und Radfahrer	Bordliteratur in Deutsch
"PARK ASSIST" - Parklenkassistent mit Einparkhilfe (Parksensoren vorn und hinten)	Bordwerkzeug
"REAR LIGHT VIEW"	BRS für Fahrzeuge ohne E-Antrieb (ESC und eBKV)
"REAR VIEW"	Chrompaket
"SMART LINK" (wired and wireless connect)	Climatronic (3-Zonen) mit Klimabedienteil hinten
"SUNSET" + akustische vordere Seitenscheiben	Columbus PLUS Business
"TRAVEL ASSIST HIGH"	DAB - Digitaler Radioempfang
12 Volt-Steckdose im Kofferraum	Dachreling
2x USB vorn, 2x USB hinten (MiKo), 1x USB in Sicherheitsinnenspiegel	Dämpfung hinten,Basis 1
4 Türen	Dämpfung vorn
4 Zyl.Dieselmotor 2,0L Aggr. 05L.C	Dekor-Einlagen "Silver Squares Haptik"
4-Zyl.Turbodieselmotor 2,0 L/85 KW(4V) TDI Common-Rail Grundmotor ist: T0N/T6M/TL4/TR1/T3Y	Differenzialsperre (XDS) Dynamische Traktions Hilfe
7-Gang-Automatikgetriebe	Doppelton-Signalhorn
8 Lautsprecher (passiv)	Drehstromgenerator 140 A
A8	Dreip.Automatikgurte hinten außen mit ECE-Label
Abdeckungen für Leichtmetallräder	Dreip.Automatikgurte vo.m.Gurtstraffer und Höheneinstellung
Abgasrohr hinten (Standard)	Dreipunkt-Automatikgurt für mittleren Fondsitz
Abgaskonzept, EU6 AP	Einbau Differenzierung für Getriebe"DQ 200" -- Fahrzeugteile --
Ablagekästen im Kofferraum	Elektrische Luftzusatzheizung
Ambiente und Umfeldbeleuchtung	Entriegelung Heckklappe
Anhängerkupplung schwenkbar, el. auslösbar und mit Adapter	Entriegelung Hintersitz mechanisch
Anhängevorrichtung mechanisch schwenkbar und elektrisch auslösbar	Fahrerkniefahrerairbag
Antenne nur für FM Empfang, Diversity	Fahrprofilauswahl und konv. Dämpfer
Armaturentafel, Swarz, mit PAD - Style, RS, Scout; RS graue Naht	Fahrzeugklassen-Differenzierung -5EN-
Außen-Sound Standard	Federbereich 06 nur Einbausteuerung keine Bedarfsprognose
Außensp.mit Mem.F; el.einstell-/beheizb.-aut.abblendb. (Fahrer),kippb.bei Rückw.F(Beif.),Kappe el.klappbar, Vorfelddel.	Fensterheber mit Komfortschaltung und Abschaltsicherung, elektrisch
Außenspiegel Fahrerseite konvex, Beifahrerseite konvex	Fertigungsablauf Standard
Außenspiegelgehäuse und diverse Anbauteile in Wagenfarbe	Feststellbremse
Ausströmer	Formteilhimmel ungeteilt
Automatische Distanzregelung (mit follow to stop) und Speed-Limiter	FPK-Medium
Batterie 420A (70Ah)	Frontantrieb
Batterie/Generator Kapazität Standard	Frontscheibe in Wärmeschutzglas
Bauteilesatz ohne länderspezifische Bauvorschrift	Fußhebelwerk "Standard"
Beheizbare Scheibenwaschdüsen vorn	Gepäckraumabdeckung, schiebbar
Berganfahrassistent	Gepäckraumbeleuchtung
Besondere Innengeräuschkämpfung	Gepäckraumbodenbelag, Nadelflies (form- stabil)
Betriebserlaubnis Nachtrag	Gewichtsbereich 12 nur Einbausteuerung keine Bedarfsprognose
	Gurtkontrolle, E-Kontakt vorn und hinten, optisch und akustisch
	Head-Up Display

Heckscheibenwischer "AERO"	Notrufsystem eCall+
Heckspoiler	Ohne 2. Batterie
Hinterachse "Standard"	Ohne Ablagenpaket/box
Hinterachsgewicht Ausführung 1	Ohne Aktivkohlebehälter mit SCR
Innenleuchte im Fußraum vorn und hinten	Ohne alternativ-Antriebssystem
Instrumenteneinsatz, Anzeige in KM/H	Ohne besondere Karosseriemaßnahmen
Kältemittel R1234yf	Ohne Car2X
Kein Sonderfahrzeug, Standard-Ausführung	Ohne Dacheinsatz (Voll Dach)
Keine Aktionsausführung	Ohne Elektromotor (Hybrid)
Kindersicherung, manuell	Ohne erweitertem Sicherheitssystem
Kindersitzverankerung für Kindersitzsystem I-Size, 2 x top tether und Kindersitzverankerung vorn BF-Seite	Ohne Fußmatten
Komfort BASIS	Ohne Geschwindigkeitsbegrenzungsanlage
Komfortsitze vorn (Sportsitze für RS)	Ohne Klapp Tisch an Vordersitzlehne
Komforttelefonie, ohne Antennenanbindung mit Kabelloses Laden	Ohne Ladekabel
Kopfstützen hinten (3 Stück)	Ohne Lehnenverriegelung für Vordersitze
Kopfstützen vorn	Ohne Lichtassistent
Kraftstoffsystem Diesel	Ohne Mode3 Ladekabel
Landesverkaufsprogramm Deutschland	Ohne Schalthebelknopf/-Griff
Lane Assist mit adaptiver Spurführung + Emergency Assist	Ohne Scheinwerferreinigungsanlage
LED- Hauptscheinwerfer	Ohne Schmutzfänger
Ledermultifunktionslenkrad, beheizbar mit Tiptronic	Ohne Sitzbelüftung/Massagesitze
LED-SBBR-Leuchte, Lichtfunktionen animiert, spezielles Styling	Ohne Skisack
Leergewichtsbereich 1	Ohne Speedlimiter (LIM)
Leichtmetallräder "ROTARE AERO" 7J x 17" - 4 Stk.	Ohne Stabilisator hinten
Lendenwirbelstütze, elektr. einstellbar in Vordersitzlehnen	Ohne Starktonanl./Tonfolgeschaltregelung
Leuchtweitenregulierung	Ohne Systeme für den Fahrzeugzugang
Linkslenker	Ohne Trittschutzfolie für Türeinstieg
Luxusausstattung	Ohne Überführungsausrüstung
Mit Adapter	Ohne zus. Funktionsfehleranzeige
Mit Ausweichunterstützung, mit Abbiegeassistent	Ohne zus. Triebwerks-Unterschutz
Mit Multifunktionskamera	Ohne Zusatz-/Standheizung
Mit Verkehrszeichenerkennung	Ohne zusätzliche Bereifung
Mittelarmlehne vorn	Optionsinfotainment (MIB3)
Mittelkonsole	Pannen-Set
Modul Boden hinten Ausführung 4	Radschrauben Standard
Navi Columbus + Web radio	Radstand
Nebelscheinwerfer	Rechtsverkehr
Nebelschlusslicht einseitig, Rückfahrlicht beidseitig	Regionscode " ECE " für Radio
Netzprogramm + Cargoelemente	Reifen 205/55 R17 91V Rollwiderstandsoptimiert
Netztrennwand	Reifendruckkontrolle
Nicht Heissland	Reifenlieferanten für EU Länder
Normal-Lackierung	Remote Access / Remote Access + Online Infotainment
	Remote Access + Infotainment Online 3 Jahre

Rücksitzbank ungeteilt, Lehne geteilt umlegbar mit Mittelarmlehne

Scheibenbremsen hinten

Scheibenbremsen vorn (Geomet D)

Scheibenwischer-Intervallschaltung mit Licht/Regensensor

Schlüsselloser Schließ- und Startsystem "Keyless Advanced" ohne Safesicherung

Schriftzugsatz in Grundausführung

Seitenairbag vorn, mit Kopfairbag und Interaktionsairbag vorn

Serienkraftstoffstufbefüllung (6L)

Serviceanzeige 30000 km oder 2 Jahre (variabel)

Servolenkung, geschwindigkeitsabhängig (Servotronic)

Sicherheitsinnenspiegel automatisch abblendbar

Side Assist

Sitzbezüge in Stoff

Sitzeinstellung, elektrisch für beide Vordersitze mit Memory

Sitzheizung für Vorder-/u.Hintersitze, getrennt regelbar

Sonnenblenden, mit Make-up-Spiegel beleuchtet auf Fahrer und Beifahrerseite

Spezielles Typschild für EG für M1-Pkw

Sprachsteuerung

Stabilisator vorn

Standard-Klimazonen

Start/Stop-Anlage mit Rekuperation

Stoßfänger in Wagenfarbe

Tablethalter, 3.Schlüssel, Abfalleimer in Tür

Tagesfahrlichtschaltung

Tilgergewicht Lenkrad, XX HZ

Transport

Transportschutzfolie (Mindestschutz) mit zus. Transportschutzmaßnahmen

Tür und Seitenverkleidung (Regenschirm auf Fahrerseite)

Typrüfstand Deutschland

UWB fähiges Land und Trägerfrequenz 433,92 bis 434,42Mhz

Variables Ladebodenkonzept

Variant/Avant

Variante Grundausstattung

Wartungsintervallverlängerung

Wegfahrsperrung elektronisch

Zus. Karosserieabdeckungen Steinschlag- schutz

Zus. Rückstrahler (Türbereich)

Zusätzliche Außengeräuschkämpfung

» Bereifung

MONTIERTE BEREIFUNG

Derzeit sind ein oder mehrere Reifen am Fahrzeug montiert, die nicht zum Lieferumfang gehören.

Hersteller	Ort	Position	Typ	Felge	Dimension	Profiltiefe
Semperit	Vorne	Links	Winter	Aluminium	205/60 R 16 92 H	7,0 mm
Semperit	Vorne	Rechts	Winter	Aluminium	205/60 R 16 92 H	7,0 mm
Semperit	Hinten	Links	Winter	Aluminium	205/60 R 16 92 H	7,0 mm
Semperit	Hinten	Rechts	Winter	Aluminium	205/60 R 16 92 H	7,0 mm

Reifen zulässig: Ja

Reifen verkehrssicher: Ja

ZUSÄTZLICHE BEREIFUNG

Hersteller	Ort	Position	Typ	Felge	Dimension	Profiltiefe
Michelin			Sommer	Aluminium	205/55 R 17 91 V	5,5 mm
Michelin			Sommer	Aluminium	205/55 R 17 91 V	5,5 mm
Michelin			Sommer	Aluminium	205/55 R 17 91 V	6,0 mm
Michelin			Sommer	Aluminium	205/55 R 17 91 V	6,0 mm

Reifen zulässig: Ja

Reifen verkehrssicher: Ja

ERSATZ-/NOTRAD & ZUBEHÖR

Bordwerkzeug vorhanden: Ja

Tirefit vorhanden: Ja

Tirefit Ablaufdatum: 11.2027

Kompressor vorhanden: Ja

» Wertmindernde Faktoren

Nr	Bauteil	Schadensbeschreibung	Reparaturempfehlung
1	Stoßfängergitter vorne mitte	Gebrochen	Ersetzen

» Gebrauchsspuren

Nr	Bauteil	Schadensbeschreibung	Reparaturempfehlung
1	Windschutzscheibe	Steinschlag	Akzeptabel (Gebrauchsspur)

» Fehlteile

Nr	Bauteil	Schadensbeschreibung	Reparaturempfehlung
1	Regenschirm	Fehlt	Ersetzen

» Merkantile Wertminderung

Unfallfahrzeug:	Ja
Vorschäden bekannt:	Nein
Vorschäden feststellbar:	Ja
Nachlackierungen vorhanden:	Ja
Nachlackierungen professionell ausgeführt:	Ja
Lackschichtdickenmessung durchgeführt:	Ja - mit Auffälligkeiten/Abweichungen

ERGEBNISSE DER LACKSCHICHTDICKENMESSUNG

Bauteil	Lack (μm)
Lackschichtdicke Kotflügel vorne rechts (μm)	303,0
Pro Bauteil wurden mindestens 3 Messungen durchgeführt.	

» Hinweise zum Zustandsbericht

Angaben zum Auftrag und zum Bewertungsumfang:

Es wurde der Auftrag erteilt, einen Zustandsbericht über das beschriebene Fahrzeug zu erstellen.

Die Fahrzeugzustandsbewertung erfolgte auftragsgemäß auf Basis der vom Auftraggeber vorgegebenen Standards für Fahrzeugbewertungen. Die Feststellungen im Einzelfall trifft der Sachverständige aufgrund eigener Sachkunde und nach eigenem sachverständigen Ermessen.

Fahrzeug-Identifizierung:

TMBJG8NX0RY113997

FIN abgelesen und stimmt mit Unterlagen überein

Allgemeinzustand:

Verschmutzt

Besichtigungsbedingungen:

Unzureichende Lichverhältnisse, Nässe, Eingeschränkt

Hebebühne/Hubmittel benutzt:

Ja

Motorenlauf durchgeführt:

Ja

Fahrprobe durchgeführt:

Nein

» Sonstige Bemerkungen

Vorliegendes Exemplar wurde auf elektronischem Wege erzeugt. Es ist ohne Originalunterschrift gültig.

» Ansichtsfotos



Fahrzeugansicht - diagonal vorne links



Fahrzeugansicht - diagonal vorne rechts



Fahrzeugansicht - diagonal hinten links



Fahrzeugansicht - diagonal hinten rechts



Innenraum - Cockpit mit Laufleistung



Equipment - Bordwerkzeug



Seitenansicht - Schweller links



Seitenansicht - Schweller rechts



Fahrzeug - Typenschild/Fahrgestellnummer

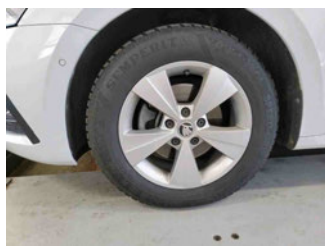

Räder - Rad montiert vorne links

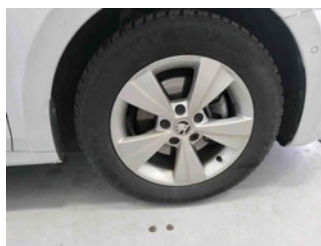

Räder - Rad montiert vorne rechts

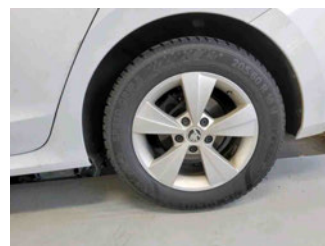

Räder - Rad montiert hinten links



Räder - Rad montiert hinten rechts



Räder - Rad beiliegend #1



Räder - Rad beiliegend #2



Räder - Rad beiliegend #3



Räder - Rad beiliegend #4



Innenraum - Mittelkonsole



Fahrzeug - Motorraum offen



Equipment - Boardmappe/
Securitybag



Innenraum - Kofferraum

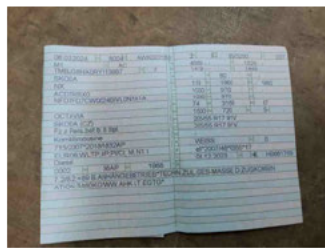

Fahrzeug - abgegebene ZB1



Equipment - Anhängerkupplung



Lackstärke Kotflügel vorne
rechts



Fahrzeug - Serviceunterlagen /
Wartungsnachweis



Innenraum - vorne



Innenraum - hinten



Räder - Haltbarkeitsdatum
Tirefit



Innenraum -
Navigationsgerät/Radio

» Beschädigungsfotos**WERTMINDERNDE FAKTOREN**

1 - Stoßfängergitter vorne mitte - Gebrochen - Ersetzen

**GEBRAUCHSSPUREN**

1 - Windschutzscheibe - Steinschlag - Akzeptabel (Gebrauchsspur)

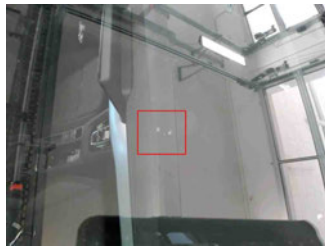
**FEHLTEILE**

1 - Regenschirm - Fehlt - Ersetzen

