

22653

Technische Daten

(Angaben basieren auf Herstellerangaben*)

Fahrzeug:	HYUNDAI IONIQ 6 77,4kWh 239kW Allradantrieb Techniq Limousine4-türig 0 ccm 325 PS / 239 KW Elektrisch Automatik		
Modelljahr:	2023		
kW / PS:	239 / 325	Hubraum:	0
Getriebe:	Automatik	Anzahl Gänge:	1
Emissionsgruppe:		CO2 (g/km):	0
durchschn. Verbrauch/100 Km:	0,0000	Tankinhalt:	0
Max. Km/h:	185	Beschl. 0-100 Km/h in Sec.:	5,100
Leergewicht (kg):	2095	zul. Gewicht (kg):	2520

* Angaben ohne Gewähr

24800

Unfall-/Schadenspiegel

Vertrags-Nummer: 45905084
Amtliches Kennzeichen: Z -G 0136E
Übersicht erstellt am: 18.06.2026

Für das Fahrzeug gem. o.g. Leasingvertrag, Fahrzeugtyp

HYUNDAI IONIQ 6 77,4kWh 239kW Allradantrieb Techniq Limousine4-türig 0 ccm 325 PS / 239 KW Elektrisch Automatik

wurden uns während der Vertragslaufzeit nachfolgende Beschädigungen angezeigt:

<i>Datum</i>	<i>SNR</i>	<i>Verursacher</i>	<i>Beschädigung</i>	<i>Reparatur erfolgt *</i>	<i>Gutachten vorhanden *</i>
04.01.2026	9059979138	Eigenverschulden	Tür vorne Fahrerseite Kratzer 5-10 cm (bis Grundierung) Tür hinten Fahrerseite Delle > 10 cm (mit Lackschaden) Radlauf hinten Fahrerseite Delle > 10 cm (mit Lackschaden)	Nein	Nein

* Sofern für eine Schadennummer mehrere Beschädigungen angegeben sind, gilt der Eintrag in dieser Spalte für die gesamte Schadennummer.

Unfall-/Schadenspiegel zur Kenntnis genommen:_____
Datum und Unterschrift Käufer

31693

Wartungsreport

Vertrags-Nummer: 45905084
Amtliches Kennzeichen: Z -G 0136E
Übersicht erstellt am: 18.06.2026

Für das Fahrzeug gem. o.g. Leasingvertrag, Fahrzeugtyp

HYUNDAI IONIQ 6 77,4kWh 239kW Allradantrieb Techniq Limousine4-türig 0 ccm 325 PS / 239 KW Elektrisch Automatik

wurden uns während der Vertragslaufzeit nachfolgende Wartungen angezeigt:

<i>Datum</i>	<i>Km-Stand</i>	<i>Art der Wartung</i>
--------------	-----------------	------------------------

Wartungsreport zur Kenntnis genommen:

Datum und Unterschrift Käufer

DEKRA Automobil GmbH
Neefestr. 131, 09119 Chemnitz

Allane SE Rückgabeabteilung
Parkring 33
85748 Garching b.München

DEKRA Automobil GmbH
Niederlassung Chemnitz
Neefestr. 131
09119 Chemnitz
Telefon 0371 / 3513-0
Fax 0371 / 3513-100
E-Mail chemnitz.automobil@dekra.com



Ansprechpartner:
Siegfried Paulus
Tel. direkt 03713513-225

Zustandsbericht / Minderwertgutachten



Kennzeichen

Z G136E

FIN

KMHM341C9PA018098

Vorgang

Kunden-Nr.
Auftraggeber
Ihr Auftrag vom
Besichtigung

0215437671
Allane SE Rückgabeabteilung, Parkring 33, 85748 Garching b.München
29.04.2026, telefonisch.
09.06.2026, 09:00 Uhr, durch Herrn Siegfried Paulus bei DEKRA Automobil GmbH
Niederlassung Chemnitz, Neefestr. 131, 09119 Chemnitz, im Beisein von Herren
Ebert und Neubert.

Bewertet auf
Betrifft

09.06.2026
Vertragsnummer 45905084
Auftragsnummer ELSRM004359
Rahmenkostenstelle ZUB

Zusammenfassung

Reparaturkosten gesamt	mit MwSt.	-1.189,00 EUR
	ohne MwSt.	-999,15 EUR
Minderwerte aus Rep.-kosten	mit MwSt.	-745,00 EUR
	ohne MwSt.	-626,04 EUR

Bemerkungen

Diese Dienstleistung wurde entsprechend den Vorgaben (Richtlinien) des Auftraggebers erstellt. Im Einzelfall können Abweichungen zum DEKRA Standard vorliegen.

Bei der Lackschichtdickenmessung wurden bei mindestens drei Messungen pro Bauteil Lackschichtdicken von 123 µm bis 307 µm festgestellt.

Es wurde eine optische Überprüfung auf Vorschäden und eine Lackschichtdickenmessung vorgenommen. Dabei wurden Nachlackierungen an folgenden Karosserieteilen festgestellt:

- linke und rechte Fahrzeugseite (jeweils Kotflügel, beide Türen, Seitenwand)

Gemäß Angaben von Herrn Ebert zum Begutachtungszeitpunkt sollen ursprünglich Lackschäden an beiden vorderen Türen vorgelegen haben, sodass unter Berücksichtigung einer fachgerechten Lackinstandsetzung (matter Lack) der Umfang vorgenannter Nachlackierungen des Fahrzeuges erforderlich war.

Ohne weitergehende Untersuchungen wurde nach dem Umfang der festgestellten Nachlackierungen und der Ausführungsqualität nach sachverständigem Ermessen *kein* merkantiler Minderwert angesetzt.

Die vorgefundenen Besichtigungsbedingungen waren ausreichend. Das Fahrzeug / Objekt wurde von oben und auf einer Hebebühne von unten besichtigt. Bei der Besichtigung wurde eine Fahrprobe in Verbindung mit einem kurzen Probelauf des Motors durchgeführt. Abgasrelevante Baugruppen wurden messtechnisch nicht überprüft. Folglich wurden Mängel, die nur bei einer Abgasuntersuchung feststellbar sind, nicht berücksichtigt. Im Rahmen der Besichtigung (Sichtprüfung) konnte keine Überprüfung der Batterien bzw. Akkumulatoren zum Elektro-/Hybridantrieb durchgeführt werden. Somit kann auch keine Aussage zur Resthaltbarkeitsdauer dieser Bauteile getroffen werden. Eine Aussage zu evtl. in Kürze anfallenden Instandsetzungskosten ist daher nicht möglich!

Für die Bearbeitung des Vorganges standen folgende Unterlagen zur Verfügung: - Fz-Schein/Zul.Beschein. Teil I

- Kopie Fz-Schein/Zul.Beschein. Teil I: Stadt Zwickau Nr: Z-K-1-164/23-00007 vom 13.06.2023

1 Hauptschlüssel, 1 Nebenschlüssel vorgelegt.

Fahrzeugdaten

Erstzulassung	13.06.2023	Letzte Zulassung	13.06.2023
Fahrzeugart	PKW	Hersteller	HYUNDAI
Typ / Verkaufsbez.	IONIQ 6 53 kWh	Aufbauart	Limousine
Türen	5	Sitzplätze	5
Fahrzeug-Ident.-Nr.	KMHM341C9PA018098	HSN / TSN	8252 / ALE
Schlüssel-Nr.	10342594	Km-Stand abgelesen	37067
Nächste HU §29 StVZO	06 / 2026	Energiequelle / Kraftstoff	Elektro
Leistung (kW)	81	Schadstoffklasse:	2017/1151;WLTP;reine
Antriebsart	Allrad	Getriebe	Stufenlos
Felgen	Leichtmetall	Farbe	Grau / matt
Polster / Farbe	Stoff / Anthrazit		

Es wird unterstellt, dass die Gesamtleistung dem abgelesenen Km-Stand entspricht.

Räder / Reifen

Achse	Reifenbezeichnung	Hersteller/Typ	Art	Profiltiefe
1 links	225 / 55 R 18 98 W	Nexen / N Fera Sport	S/O	5 mm
rechts	225 / 55 R 18 98 W	Nexen / N Fera Sport	S/O	5 mm
2 links	225 / 55 R 18 98 W	Nexen / N Fera Sport	S/O	6 mm
rechts	225 / 55 R 18 98 W	Nexen / N Fera Sport	S/O	6 mm
Pannenset	Füllflasche haltbar bis 08 / 2027			

S/ Sommer; /O Original; /F Runflat;

Serienausstattung

Serie: Ablagen, Airbag: Center Airbag zwischen Fahrer und Beifahrer, Airbag: Fahrer- und Beifahrerseite, Airbag: Seitenairbags vorn, Airbag: Vorhangairbags vorn und hinten, Aktive Luftklappen in der Frontschürze, Alarmanlage, Anfahrhinweis Vorderfahrzeug (LVDA), Antiblockiersystem (ABS) mit elektronischer Bremskraftverteilung (EBV), Aufmerksamkeitsassistent (DAW), Außenspiegel beheizbar, Außenspiegel elektrisch anklappbar, Außenspiegel elektrisch einstellbar, Außenspiegel in Wagenfarbe mit Unterseite in Schwarz, Batterieheizsystem und -vorkonditionierung, Berganfahrassistent (HAC), Bluelink-Telematikdienste, Digitales Cockpit mit 12,25-Zoll-Display, Drive Modes (Eco, Normal, Sport) und CUSTOM Mode, Einparkhilfe, vorne und hinten, Elektronische Stabilitätskontrolle (ESC), Fenster: Frontscheibe mit Akustik-Verbundglas, Fensterheber elektrisch, Fensterrahmeneinfassung in Schwarz, Fernlichtassistent (HBA), Geschwindigkeitsregelanlage adaptiv (NSCC), Getriebe: 1-stufiges-Reduktionsgetriebe, Heckklappe elektrisch mit Easy-Open Funktion, Heckscheibe, beheizbar, mit Abschaltautomatik, Heckspoiler mit integrierter 3. Bremsleuchte, Insassenalarm (RSA), Isofix-Kindersitzbefestigung hinten, Kindersicherung hinten Türen (manuell), Klimaautomatik 2-Zonen, Kopfstützen (5) vorn und hinten höhenverstellbar, LED Voll-Scheinwerfer, LED-Innenraumbelichtung vorne/hinten, LED-Rückleuchten im Pixel-Design (Bremslicht + Blinker), LED-Tagfahrlicht, Lackierung: Mineraleffekt-Lackierung, Ladekabel: 11kW 3-phasiger OBC fürs AC-Laden, Laden: 800-Volt-Technologie, Laden: ICCB Notladekabel (mit Schuko Stecker), Laden: Ladekabel Typ 2, Lenkrad Höhen- und längsverstellbar, Lenkrad: Beheizbares Zweispeichenlenkrad in Leder, Lenkrad: Lederlenkrad mit Multifunktion, Leuchtweitenregulierung, manuell, Lichtsensor, Mittelarmlehne vorne/hinten, Multikollisionsbremse (MCB), Navigationssystem mit 12,25-Zoll-Touchscreen, Notbremsassistent 1.5 (FCA 1.5), Notrufsystem (eCall), Parkbremse, elektronisch (EPB), Polster: Stoff, Regensensor, Reifen-Reparatur-Kit, Reifendruck-Kontrollsystem (TPMS), Räder: Leichtmetallfelgen 7,5 J x 18-Zoll, Rückfahrkamera, Schaltwippen zur Einstellung der Rekuperation, Servolenkung, Sicherheitsgurte, Sicherheitsgurte vorne Höhenverstellbar, Sicherheitslenksäule längs- und neigungsverstellbar, Sitze: Rücksitzlehne, 60:40 geteilt und umklappbar, Sitzen: Fahrer- und Beifahrer höhenverstellbar und beheizbar, Smart-Key mit Start/Stopp Knopf, Spurfolge- und Spurhalteassistent (LFA & LKA), Steckdose unter der Rücksitzbank 230V, Steckdose, 12-Volt vorne, Türgriffe manuell ausklappbar, USB-C Ladeanschlüsse (4), Verkehrszeichenerkennung intelligent (ISLA), Wegfahrsperre elektronisch, Zentralverriegelung mit Funkfernbedienung

Sonderausstattung

Code	Bezeichnung
	Lackierung: Matt
	Allradantrieb & 77,4kWh Batterie
	TECHNIQ-Paket
	Adapter zum Anschluss von 230V
	Geräten an der Ladebuchse

Allgemeinzustand und Wartung

Abgesehen von den beschriebenen Schäden/Mängeln weist das Fahrzeug/Objekt einen, bezogen auf Alter und Nutzung, üblichen Gesamtzustand auf.

Wartungsnachweis:	vollständig
letzte Wartung:	am 26.05.2025 bei Kilometerstand 23.992
nächste Wartung:	am 05 / 2027 bei Kilometerstand 53.992
bis Wartung verbleiben:	16.925 km (zum Besichtigungszeitpunkt)

Nicht akzeptierter Zustand / Ausstehende Reparaturen

Bezeichnung des Schadens / Rep.-Weg	Rep.Kost netto	Anrechn.		Minderwert in EUR	
		brutto		netto	brutto
1. vorderer Stoßfänger - lackinstandsetzen, lackieren mit Lackaufbau	829,41	987	55	-456,30	-543
2. linke Stoßfängerleiste - erneuern, erneuern	109,24	130	100	-109,24	-130
3. linke Radlaufblende/-leiste - erneuern, erneuern	60,50	72	100	-60,50	-72
Gesamt	999,15	1.189		-626,04	-745

Akzeptierter Zustand / Gebrauchsspuren

Folgende Schäden sind in Anbetracht des Alters, der Laufleistung und dem Einsatzzweck als Gebrauchsspur einzustufen.

Bezeichnung des Schadens

kleiner Kratzer Scheinwerfer links
Oberflächenabplatzungen Frontscheibe

Hinweise

Alle Beträge (ausgenommen eines evtl. aufgeführten merkantilen Minderwertes) beinhalten die gesetzliche Mehrwertsteuer. Minderwerte sind brutto und netto ausgewiesen.
Alle systemseitig ermittelten Werte können Auf- oder Abrundungen enthalten.

Der Sachverständige
Siegfried Paulus
Dipl.-Ing.

Im Rahmen einer Weitergabe oder Veröffentlichung dieses Dokuments, sind die allgemein gültigen datenschutzrechtlichen Grundsätze, insbesondere hinsichtlich der Anonymisierung personenbezogener Daten, zwingend einzuhalten.

Dieses Dokument wurde elektronisch gefertigt und ist auch ohne Unterschrift gültig.



Bild 1 : Diagonal von vorne



Bild 2 : Diagonal von hinten



Bild 3 : Fahrzeuginnenraum durch die Beifahrertür



Bild 4 : Kombiinstrument (betriebsbereit) mit Km-Stand

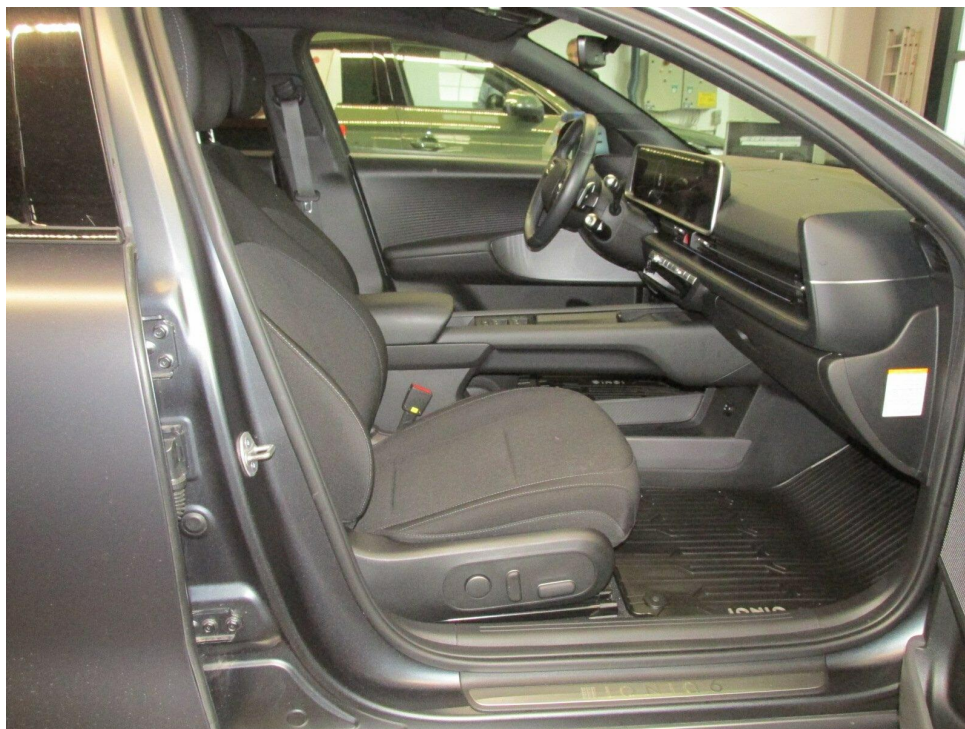

Bild 5 : Schlüssel und ggfls. Serviceheft, Navi-CD



Bild 6 : Zusätzlicher Radsatz (Profil erkennbar)
Ladekabel für Hausstation

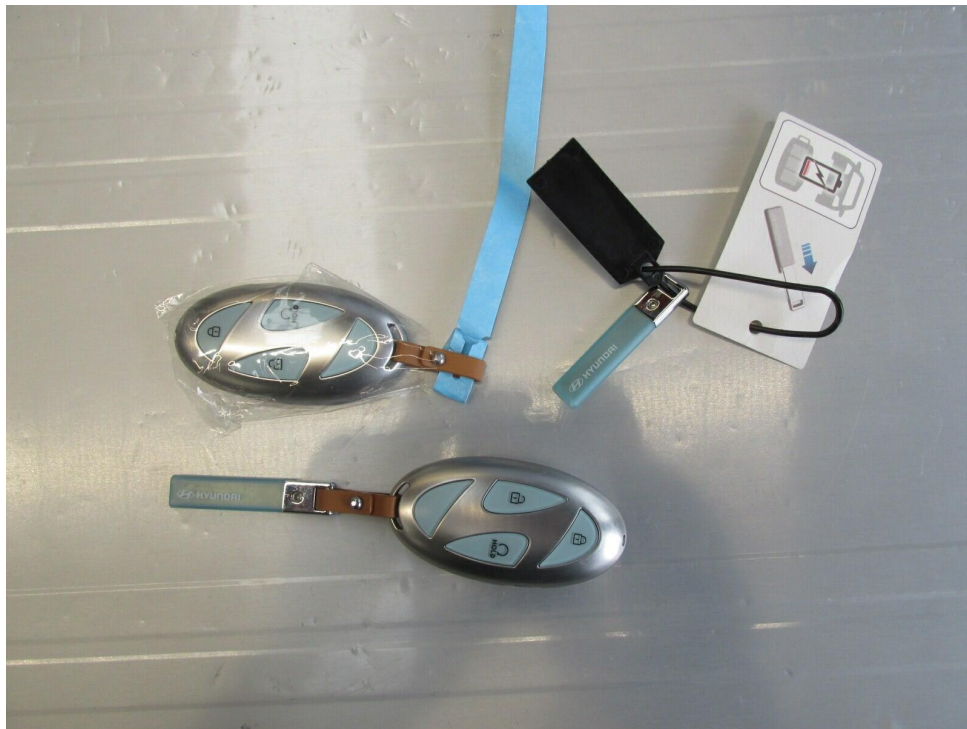

Bild 7 : Ladekabel beim E-Fahrzeug
Ladekabel



Bild 8 : Adapter



Bild 9 : Betriebsanleitung für Fahrzeug und Navigation



Bild 10 : leichte Streifschäden am vorderen Stoßfänger links

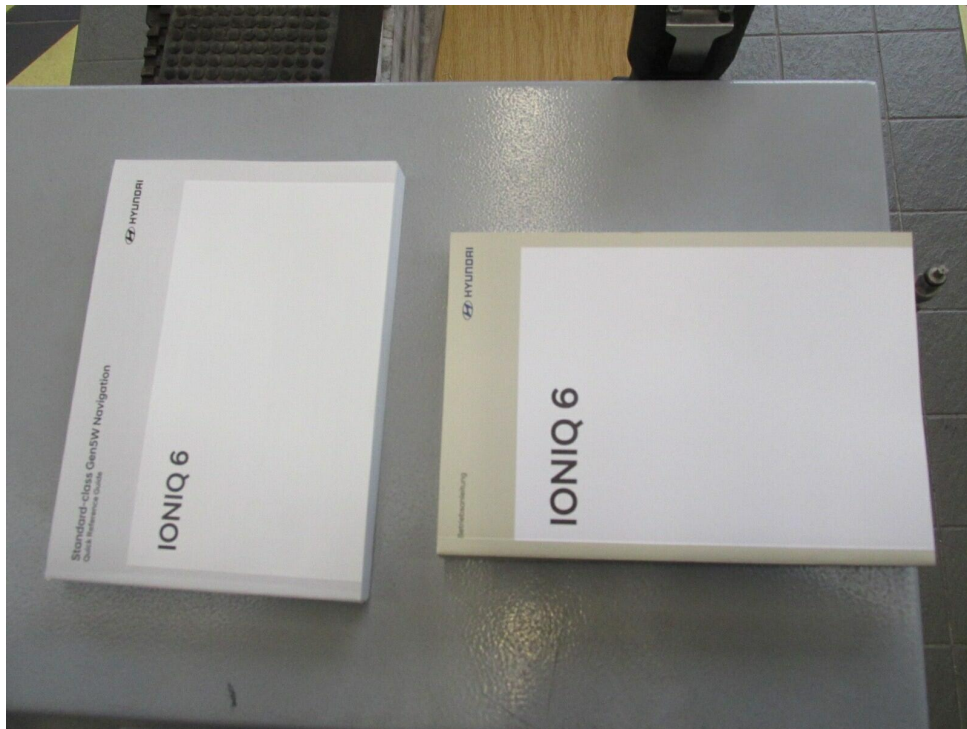

Bild 11 : leichte Schleifspuren an der lackierten Stoßfängerleiste



Bild 12 : leichte Streifspuren am Stoßfängerlack und an der Radlaufblende

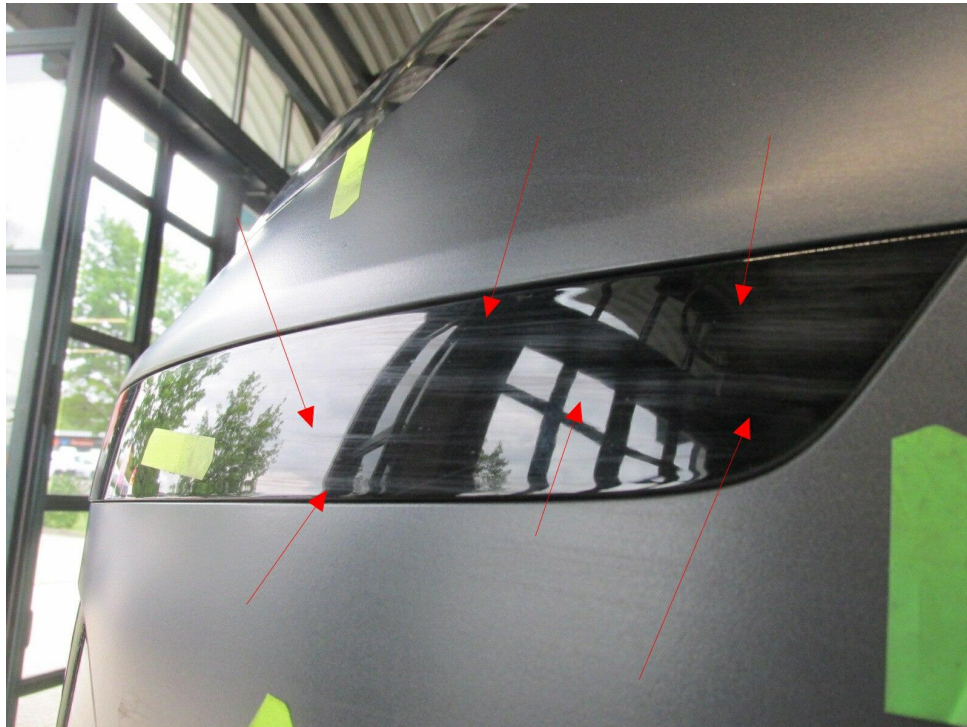

Bild 13 : Steinschläge & leichte Lackkratzer am vorderen Stoßfänger



Bild 14 : vorderer Stoßfänger unten: mehrere Steinschläge; leichte, vertikale Lackkratzer (s. gelbe & rote Pfeile)



Bild 15 : leichter Kratzer am linken Scheinwerferglas (Gebrauchsspur)

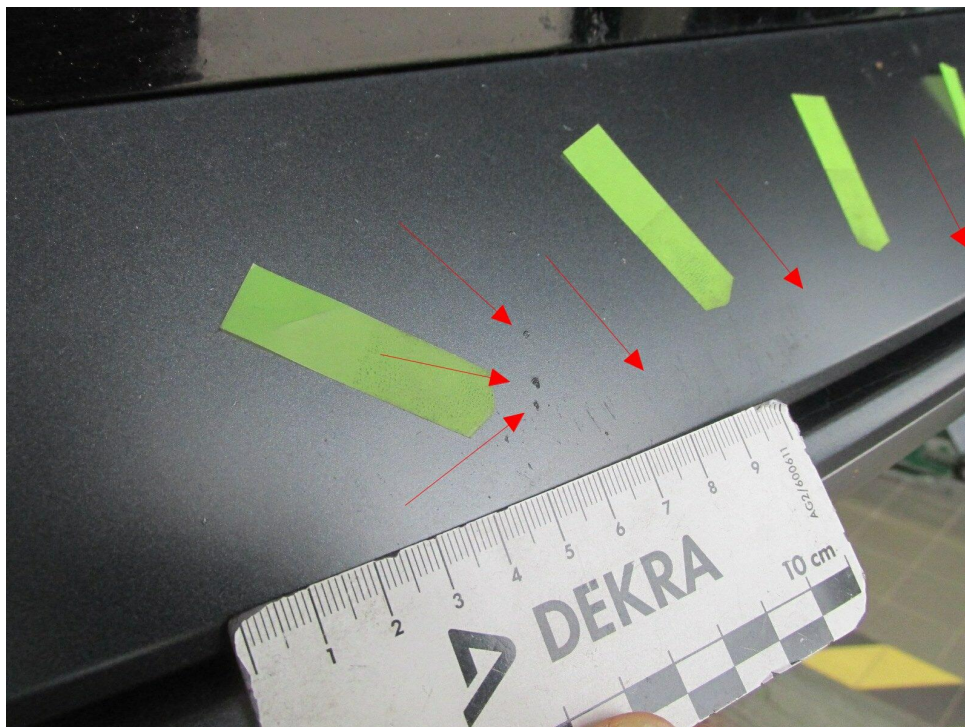

Bild 16 : Frontscheibe mit mehreren, kleinen, oberflächigen Abplatzungen (s. gelbe Pfeile); Gebrauchsspuren

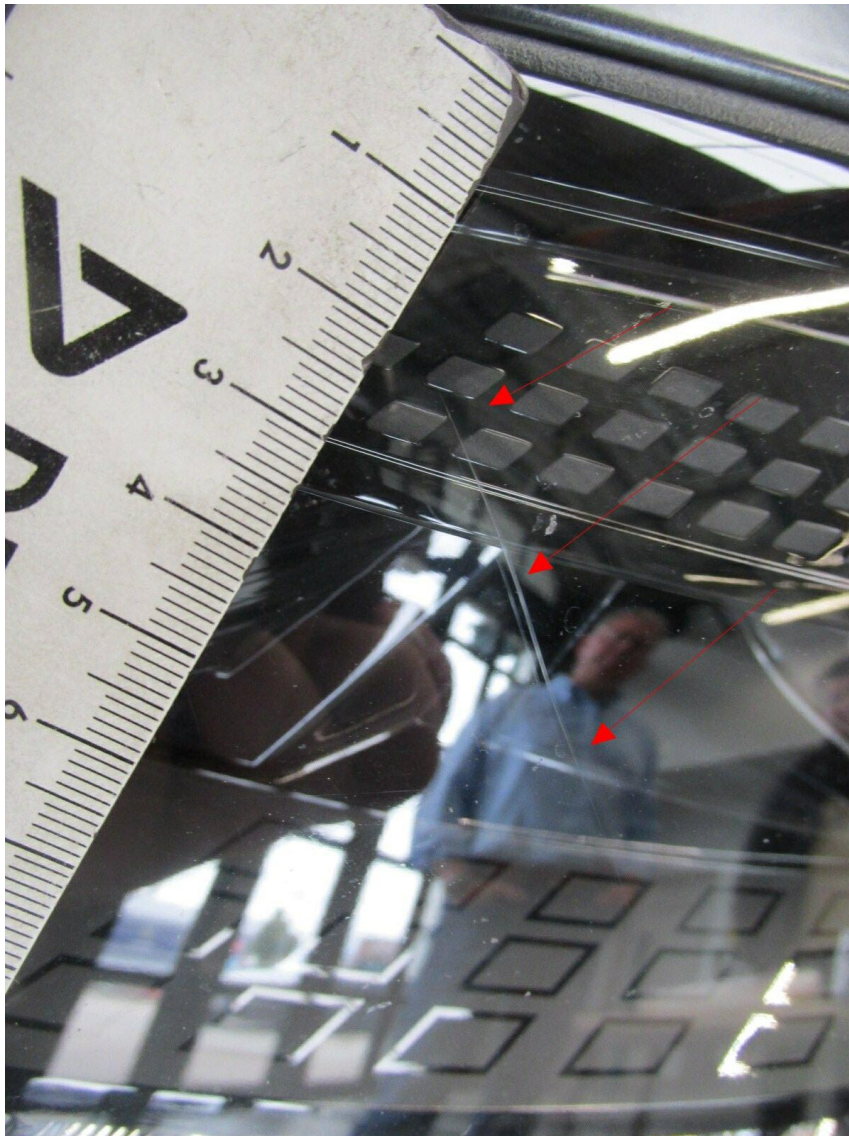

Bild 17 : Kotflügel vl nachlackiert

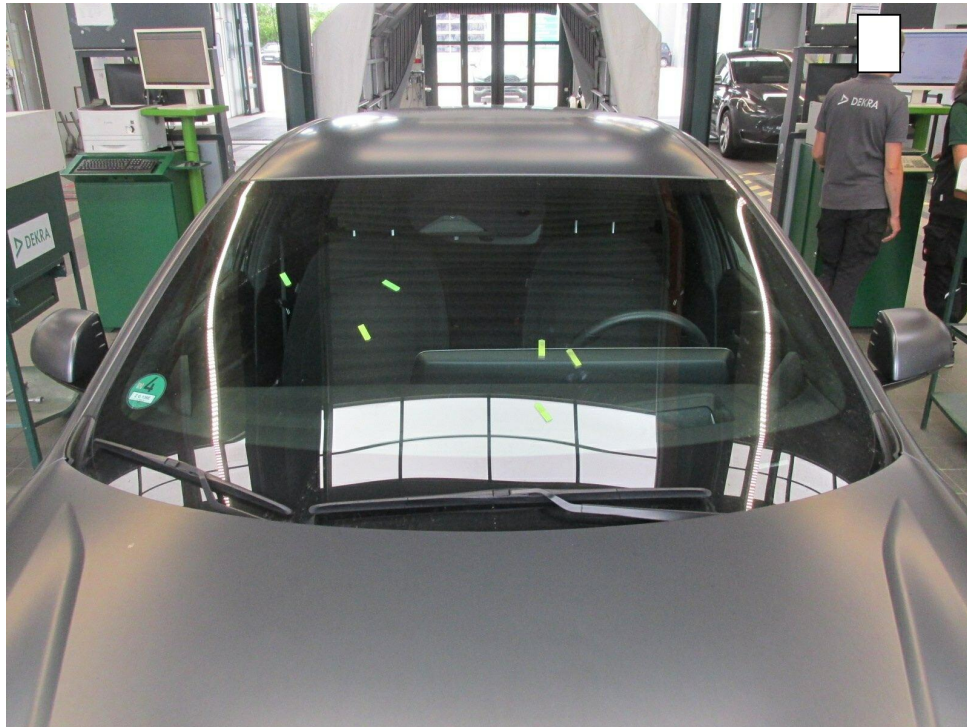

Bild 18 : Tür vl nachlackiert



Bild 19 : Tür hl nachlackiert



Bild 20 : linke Seitenwand nachlackiert



Bild 21 : rechte Seitenwand nachlackiert



Bild 22 : Tür hr nachlackiert



Bild 23 : Tür vr nachlackiert



Bild 24 : rechter Kotflügel nachlackiert