

WV2ZZZSKZNX047356

Vehicle details

Operator		Inspection condition	Conditional: Light/moisture/dirt
License number		Mileage (Read)	76,396 km
Manufacturer	Volkswagen	Next maintenance in	17,800 km
Type / Model	CADDY	Main inspection (Report not on hand)	08/2027
Vehicle Identification number	WV2ZZZSKZNX047356	Power / Engine displacement	90 kW / 1,968 ccm
First registration	6 Apr 2022	Upholstery/Colour	/
Last maintenance		Paintwork	
Fuel type	Diesel	Gearbox	Automatic

Zustandsbericht

Value reducing factors

No.	Component group	Description
1	Documents	Service book (Wartungsnachweise fehlen) - No deduction
2	2nd wheel set	Wheel cover set - complete - Scratched - No deduction
3	Documents	Main inspection certificate (Fehlt) - Replace
4	Trim / covers	Boot lining - Scratched - Loss in value
5	Side panel - rear left side	Sill - Dent / paintcoat damage - Smart repair
6	Door - front left side	Door handle - outside - Scratched - Smart repair
7	Front bumper	Front bumper (unpainted) - Scratched - Loss in value
8	Door - front right side	Door handle - outside - Scratched - Smart repair
9	Interior	Rear shelf (Fehlt) - Replace
10	Rear bumper	Rear bumper (unpainted) - Scratched - Loss in value
11	Sill - right side	Sill - Deformed - Repair and paint
12	Roof	Roof rail - right side - Dent / paintcoat damage - Repair and paint
13	Sliding door - left side	Sliding door with glass panel - Dent / paintcoat damage - Repair and paint
14	Sliding door, right	Sliding door with glass panel - Dent / paintcoat damage - Repair and paint
15	Door - front right side	Door - Dent / paintcoat damage - Repair and paint
16	Roof	Roof - Deformed - Repair and paint

Wear and tear

No.	Component group	Description
1	Interior	Interior - Abrasion - No deduction
2	Body	Body (Steinschläge) - Scratch(es) - No deduction

Missing parts

Missing part

TÜV SÜD Auto Service GmbH
Römeräcker 1
76351 Linkenheim - Hochstetten

Inspection location
SAP Walldorf
69190 Walldorf

Inspection date: 24 Jun 2026
Protocol number: 46131348
Delivery date: 24 Jun 2026



Detected repainting

No.	Location
None detectable	

Main tyres

Axle	Tyre size	Manufacturer	Type of tyre	Tread depth	Roadworthy	Permissibility
1	205/60 R16 96H	Dunlop	Winter tyres	4mm - 4mm	o.k.	
2	205/60 R16 96H	Dunlop	Winter tyres	4mm - 4mm	o.k.	

Additional tyres

Axle	Tyre size	Manufacturer	Type of tyre	Tread depth	Roadworthy	Permissibility
1	215/55 R17 98H	Sonstige	Summer tyres	5mm - 5mm	o.k.	
2	215/55 R17 98H	Sonstige	Summer tyres	6mm - 6mm	o.k.	

The wear and tear condition and possible damages to the tyres are considered in the value.

Comments

Keine Gewähr auf Vollständigkeit und
Richtigkeit der angezeigten Ausstattung.
Techn. Änderungen vorbehalten
Das Fahrzeug weist dem Alter, der Laufleistung und dem
Einsatzzweck entsprechende Gebrauchsspuren auf.
elektr. Komponenten geprüft, i. O.

Lackwerte geprüft, i. O.

Fahrzeug war zum Zeitpunkt der Besichtigung verschmutzt, weitere Beschädigungen können nicht ausgeschlossen werden

TÜV SÜD Auto Service GmbH
Römeräcker 1
76351 Linkenheim - Hochstetten

Inspection location
SAP Walldorf
69190 Walldorf

Inspection date: 24 Jun 2026
Protocol number: 46131348
Delivery date: 24 Jun 2026



Vehicle details

Manufacturer	Volkswagen	Inspection condition	Conditional: Light/moisture/dirt
Type / Model	CADDY	Mileage (Read)	76,396 km
Vehicle Identification number	WV2ZZZSKZNX047356	First registration	6 Apr 2022

Details of the order:

In accordance with the contract, the evaluation of vehicle's condition was performed without the vehicle being disassembled.

Vehicle identification:

The vehicle identification number (VIN) was read from the vehicle and its conformity with the submitted documents was confirmed by the undersigned during the inspection.

Inspection conditions:

A proper visual inspection of the paintwork and bodywork was only possible to a limited extent due to insufficient lighting conditions/dampness or dirt.

General condition:

The vehicle shows traces of wear and tear corresponding to its age and purpose

Overview pictures



Figure 1: Diagonal front



Figure 2: Diagonal front



Figure 3: Diagonal rear



Figure 4: Diagonal rear



Figure 5: Interior



Figure 6: Interior



Figure 7: Interior



Figure 8: Interior

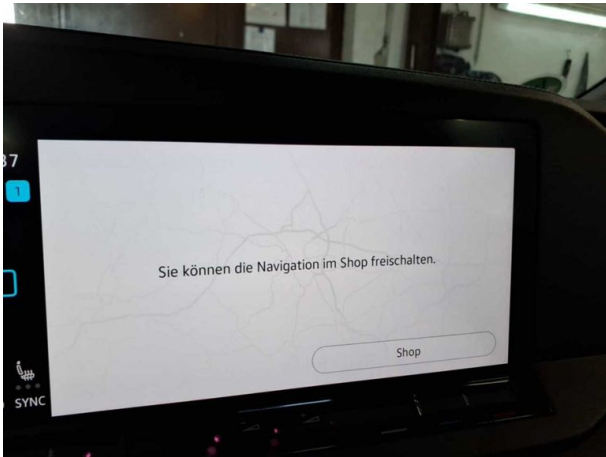

Figure 9: Interior



Figure 10: Misc.



Figure 11: Misc.

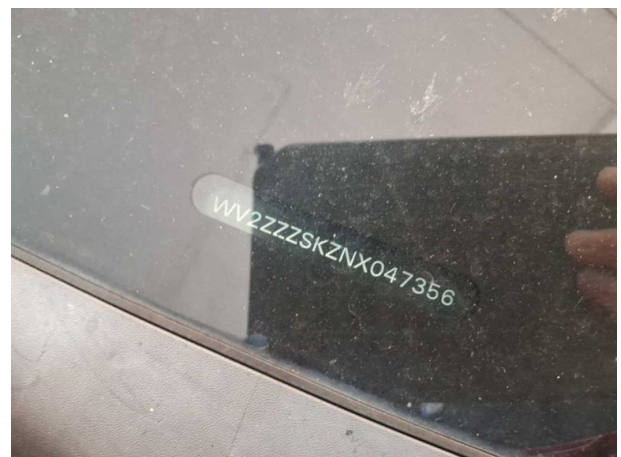

Figure 12: Misc.

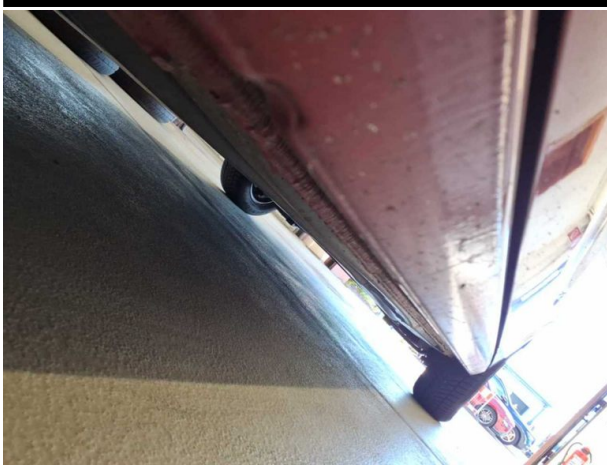

Figure 13: Misc.



Figure 14: Misc.



Figure 15: Misc.



Figure 16: Misc.

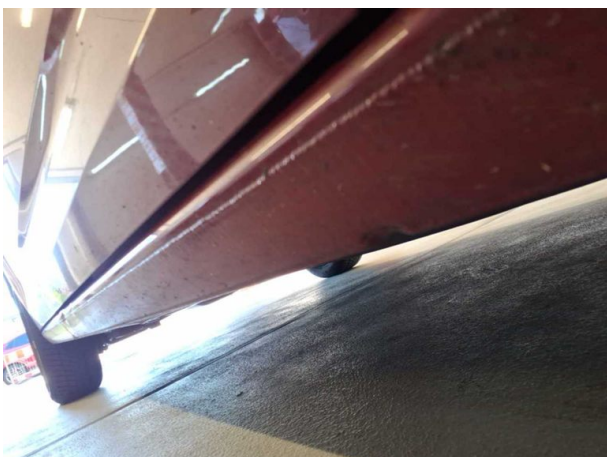

Figure 17: Misc.



Figure 18: Misc.

TÜV SÜD Auto Service GmbH
Römeräcker 1
76351 Linkenheim - Hochstetten

Inspection location
SAP Walldorf
69190 Walldorf

Inspection date: 24 Jun 2026
Protocol number: 46131348
Delivery date: 24 Jun 2026

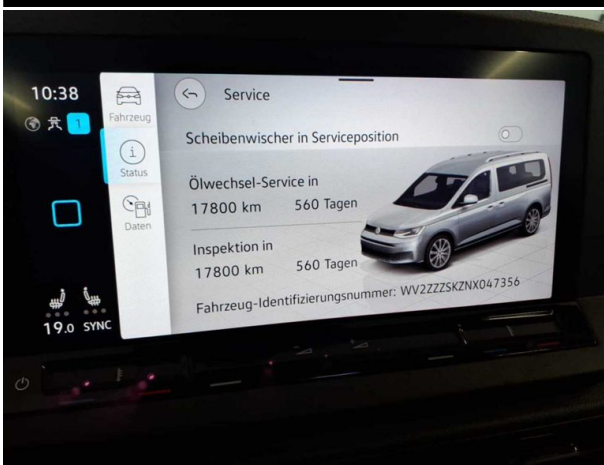

Figure 19: Misc.

Pictures of damage



Damage #4: Trim / covers: Boot lining - Scratched - Loss in value



Damage #4: Trim / covers: Boot lining - Scratched - Loss in value



Damage #5: Side panel - rear left side: Sill - Dent / paintcoat damage - Smart repair



Damage #5: Side panel - rear left side: Sill - Dent / paintcoat damage - Smart repair



Damage #6: Door - front left side: Door handle - outside - Scratched - Smart repair



Damage #7: Front bumper: Front bumper (unpainted) - Scratched - Loss in value



Damage #7: Front bumper: Front bumper (unpainted) - Scratched - Loss in value



Damage #8: Door - front right side: Door handle - outside - Scratched - Smart repair



Damage #9: Interior: Rear shelf (Fehlt) - Replace



Damage #10: Rear bumper: Rear bumper (unpainted) - Scratched - Loss in value



Damage #10: Rear bumper: Rear bumper (unpainted) - Scratched - Loss in value



Damage #10: Rear bumper: Rear bumper (unpainted) - Scratched - Loss in value



Damage #10: Rear bumper: Rear bumper (unpainted) - Scratches...
Loss in value



Damage #11: Sill - right side: Sill - Deformed - Repair and paint

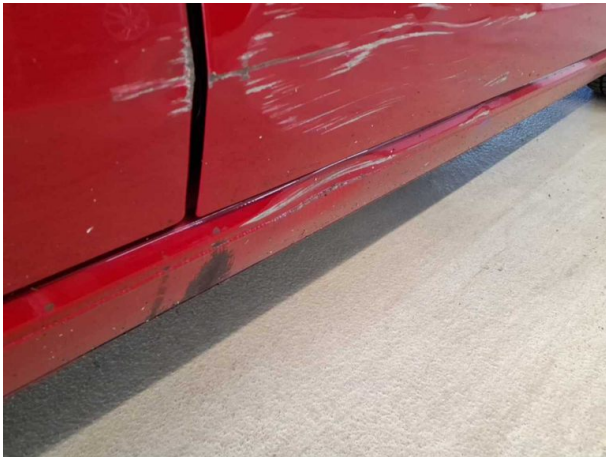

Damage #11: Sill - right side: Sill - Deformed - Repair and paint



Damage #12: Roof: Roof rail - right side - Dent / paintcoat
damage - Repair and paint



Damage #12: Roof: Roof rail - right side - Dent / paintcoat damage
- Repair and paint



Damage #13: Sliding door - left side: Sliding door with glass
panel - Dent / paintcoat damage - Repair and paint

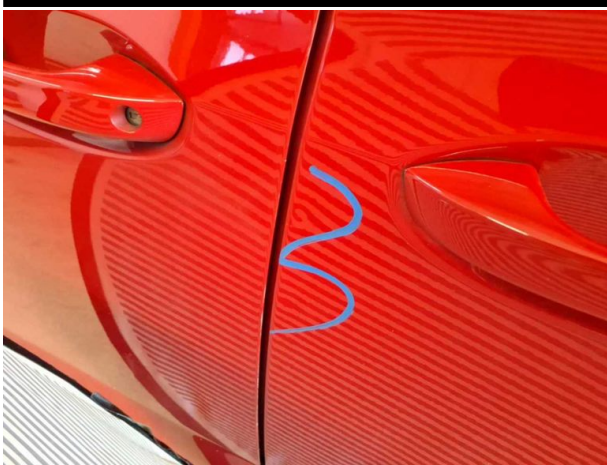

Damage #13: Sliding door - left side: Sliding door with glass pane...
Dent / paintcoat damage - Repair and paint



Damage #13: Sliding door - left side: Sliding door with glass panel - Dent / paintcoat damage - Repair and paint



Damage #13: Sliding door - left side: Sliding door with glass pane...
Dent / paintcoat damage - Repair and paint



Damage #14: Sliding door, right: Sliding door with glass panel -
Dent / paintcoat damage - Repair and paint

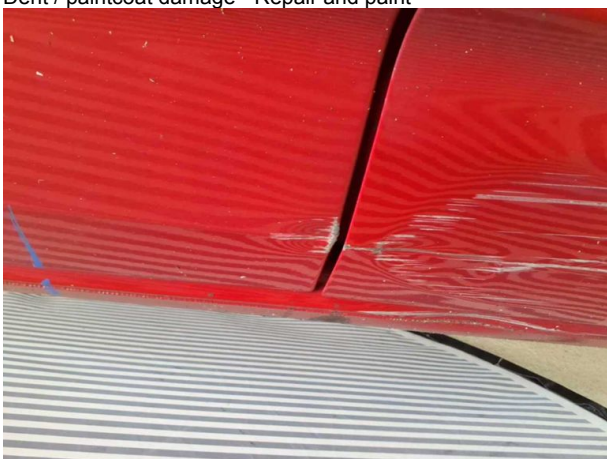

Damage #14: Sliding door, right: Sliding door with glass panel -
Dent / paintcoat damage - Repair and paint

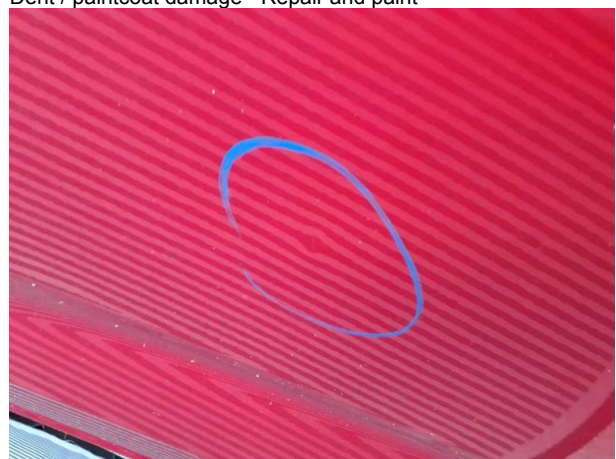

Damage #14: Sliding door, right: Sliding door with glass panel -
Dent / paintcoat damage - Repair and paint



Damage #14: Sliding door, right: Sliding door with glass panel - Dent / paintcoat damage - Repair and paint



Damage #15: Door - front right side: Door - Dent / paintcoat damage - Repair and paint



Damage #15: Door - front right side: Door - Dent / paintcoat damage - Repair and paint



Damage #16: Roof: Roof - Deformed - Repair and paint

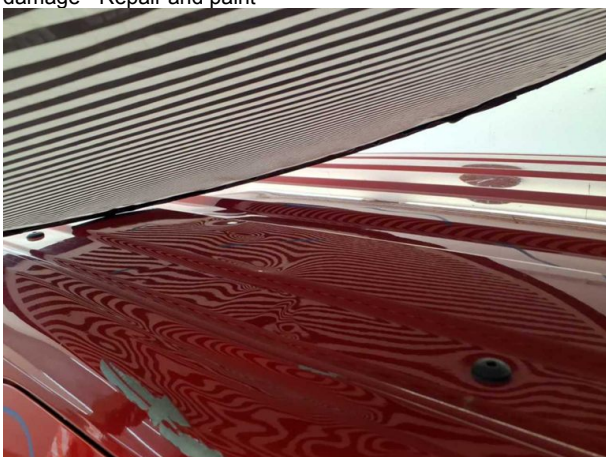

Damage #16: Roof: Roof - Deformed - Repair and paint

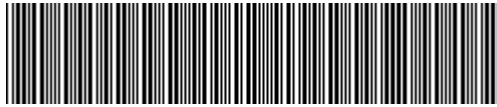

WV2ZZZSKZNX047356

Angaben zum Fahrzeug

Halter		Besichtigungszustand	bedingt: Licht/Nässe/Schmutz
Kennzeichen		Laufleistung (abgelesen)	76.396 km
Hersteller	Volkswagen	Restlauf bis Service	17.800 km
Typ/Modell	CADDY	HU (Bericht lag nicht vor)	08/2027
Fahrgestellnummer	WV2ZZZSKZNX047356	Leistung / Hubraum	90 kW / 1.968 ccm
Erstzulassung	06.04.2022	Polster/Farbe	/
Letzte Wartung		Lackierung	
Kraftstoffart	Diesel	Getriebe	Automatik

Zustandsbericht

Wertmindernde Faktoren

Nr.	Bauteilgruppe	Beschreibung
1	Unterlagen	Serviceheft (Wartungsnachweise fehlen) - kein Abzug
2	2.Radsatz	Radblendensatz komplett - verkratzt / verschürft - kein Abzug
3	Unterlagen	HU Bescheinigung (Fehlt) - erneuern
4	Verkleidungen/Abdeckungen	Kofferraumverkleidung - verkratzt / verschürft - Wertminderung
5	Seitenwand links	Einstieg - Delle / Lackschaden - Smart Repair
6	Tür vorn links	Griff außen - verkratzt / verschürft - Smart Repair
7	Stoßfänger vorn	Stoßfänger vorn (unlackiert) - verkratzt / verschürft - Wertminderung
8	Tür vorn rechts	Griff außen - verkratzt / verschürft - Smart Repair
9	Interieur	Hutablage (Fehlt) - erneuern
10	Stoßfänger hinten	Stoßfänger hinten (unlackiert) - verkratzt / verschürft - Wertminderung
11	Schweller rechts	Schweller - verformt - instandsetzen und lackieren
12	Fahrzeugdach	Dachholm rechts - Delle / Lackschaden - instandsetzen und lackieren
13	Schiebetür links	Schiebetür mit Glasscheibe - Delle / Lackschaden - instandsetzen und lackieren
14	Schiebetür rechts	Schiebetür mit Glasscheibe - Delle / Lackschaden - instandsetzen und lackieren
15	Tür vorn rechts	Tür - Delle / Lackschaden - instandsetzen und lackieren
16	Fahrzeugdach	Dach - verformt - instandsetzen und lackieren

Gebrauchsspuren

Nr.	Bauteilgruppe	Beschreibung
1	Interieur	Innenraum - Abrieb - kein Abzug
2	Karosserie	Karosserie (Steinschläge) - Kratzer - kein Abzug

Fehlteile

Fehlteil



Festgestellte Nachlackierungen

Nr.	Ort
Keine feststellbar	

Hauptbereifung

Achse	Reifengröße	Hersteller	Reifentyp	Profiltiefe	Verktgl.	Zul.
1	205/60 R16 96H	Dunlop	Winterreifen	4mm - 4mm	i.O.	
2	205/60 R16 96H	Dunlop	Winterreifen	4mm - 4mm	i.O.	

Zusatzbereifung

Achse	Reifengröße	Hersteller	Reifentyp	Profiltiefe	Verktgl.	Zul.
1	215/55 R17 98H	Sonstige	Sommerreifen	5mm - 5mm	i.O.	
2	215/55 R17 98H	Sonstige	Sommerreifen	6mm - 6mm	i.O.	

Der Verschleißzustand sowie evtl. Schäden an der Bereifung sind wertmäßig berücksichtigt.

Bemerkungen

Keine Gewähr auf Vollständigkeit und
Richtigkeit der angezeigten Ausstattung.
Techn. Änderungen vorbehalten
Das Fahrzeug weist dem Alter, der Laufleistung und dem
Einsatzzweck entsprechende Gebrauchsspuren auf.
elektr. Komponenten geprüft, i. O.

Lackwerte geprüft, i. O.

Fahrzeug war zum Zeitpunkt der Besichtigung verschmutzt, weitere Beschädigungen können nicht ausgeschlossen werden

TÜV SÜD Auto Service GmbH **Besichtigungsort**
Römeräcker 1 SAP Walldorf
76351 Linkenheim - Hochstetten 69190 Walldorf

Besichtigungsdatum: 24.06.2026
Protokollnummer: 46131348
Anlieferungsdatum: 24.06.2026



Angaben zum Fahrzeug

Hersteller	Volkswagen	Besichtigungszustand	bedingt: Licht/Nässe/Schmutz
Typ/Modell	CADDY	Laufleistung (abgelesen)	76.396 km
Fahrgestellnummer	WV2ZZZSKZNX047356	Erstzulassung	06.04.2022

Angaben zum Auftrag:

Auftragsgemäß erfolgte die Fahrzeugzustandsbewertung in demontagefreien Zustand.

Fahrzeug-Identifizierung:

Die Fahrzeug-Identifizierungsnummer (FIN) wurde am Fahrzeug abgelesen und die Übereinstimmung im Verlauf der Besichtigung durch den Unterzeichner mit den vorgelegten Unterlagen festgestellt.

Besichtigungsbedingungen:

Eine ordnungsgemäße Sichtprüfung der Lackierung und der Karosserie war wegen unzureichender Lichtverhältnisse/ Nässe oder Verschmutzung nur eingeschränkt möglich.

Allgemeinzustand:

Das Fahrzeug weist dem Alter und Einsatzzweck entsprechende Gebrauchsspuren auf.

Übersichtsfotos



Abbildung 1: Schräg vorne



Abbildung 2: Schräg vorne



Abbildung 3: Schräg hinten



Abbildung 4: Schräg hinten



Abbildung 5: Innenraum



Abbildung 6: Innenraum



Abbildung 7: Innenraum



Abbildung 8: Innenraum



Abbildung 9: Innenraum



Abbildung 10: Sonstiges

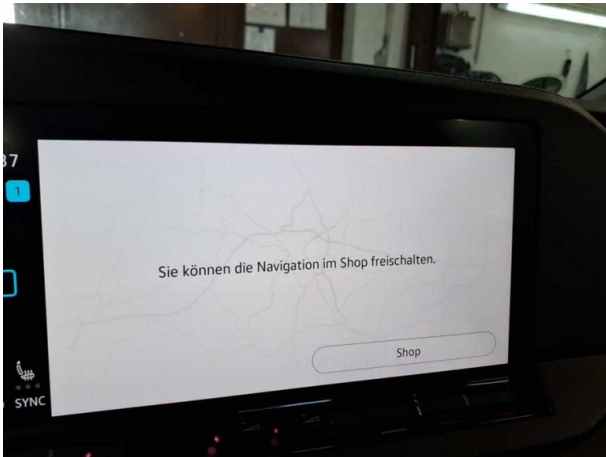

Abbildung 11: Sonstiges



Abbildung 12: Sonstiges



Abbildung 13: Sonstiges

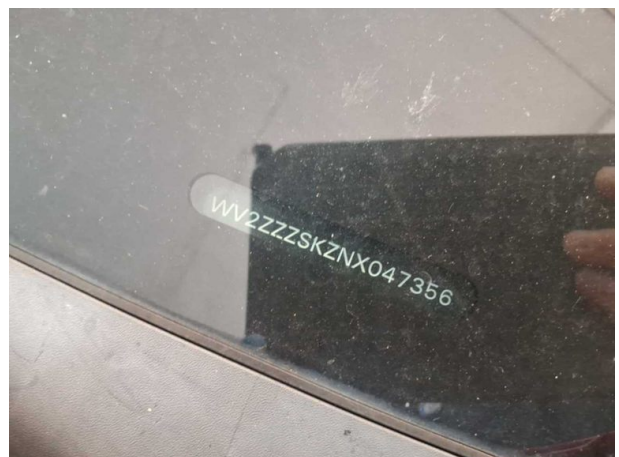

Abbildung 14: Sonstiges

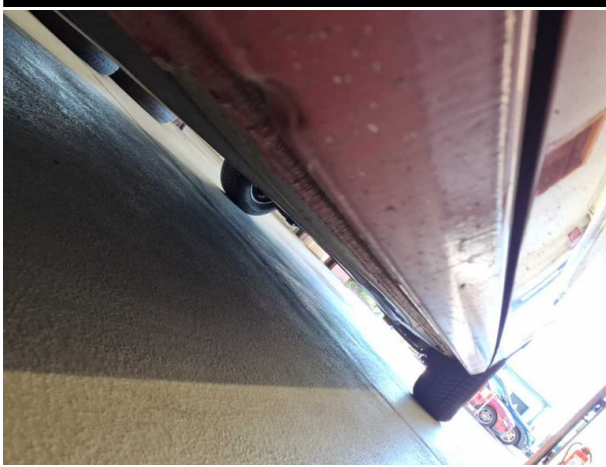

Abbildung 15: Sonstiges



Abbildung 16: Sonstiges



Abbildung 17: Sonstiges



Abbildung 18: Sonstiges

TÜV SÜD Auto Service GmbH **Besichtigungsort**
Römeräcker 1 SAP Walldorf
76351 Linkenheim - Hochstetten 69190 Walldorf

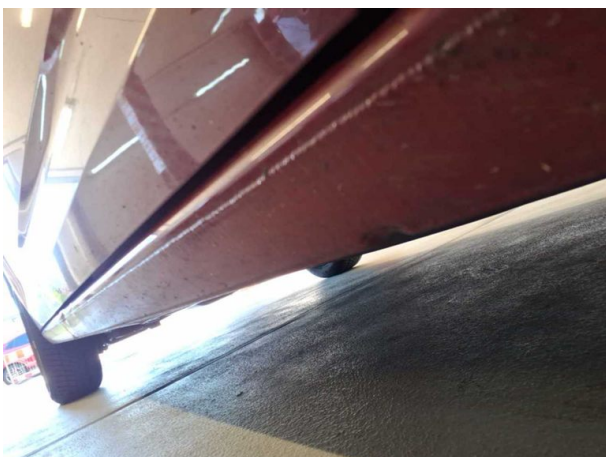
Besichtigungsdatum: 24.06.2026
Protokollnummer: 46131348
Anlieferungsdatum: 24.06.2026



Abbildung 19: Sonstiges



Beschädigungsfotos

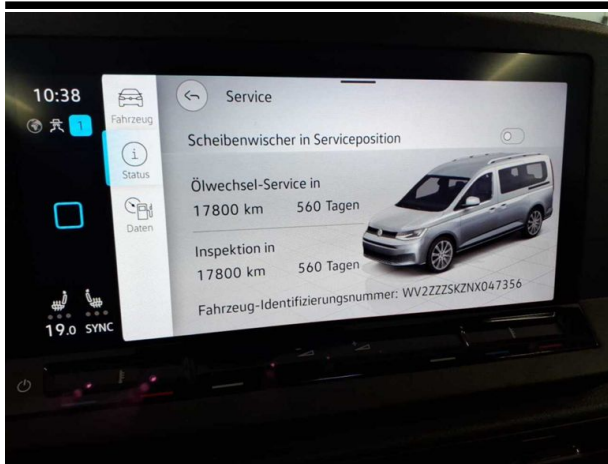

Beschädigung #4: Verkleidungen/Abdeckungen:
Kofferraumverkleidung - verkratzt / verschürft - Wertminderung



Beschädigung #4: Verkleidungen/Abdeckungen:
Kofferraumverkleidung - verkratzt / verschürft - Wertminderung



Beschädigung #5: Seitenwand links: Einstieg - Delle /
Lackschaden - Smart Repair



Beschädigung #5: Seitenwand links: Einstieg - Delle /
Lackschaden - Smart Repair



Beschädigung #6: Tür vorn links: Griff außen - verkratzt /
verschürft - Smart Repair



Beschädigung #7: Stossfänger vorn: Stossfänger vorn
(unlackiert) - verkratzt / verschürft - Wertminderung



Beschädigung #7: Stossfänger vorn: Stossfänger vorn (unlackiert) - verkratzt / verschürft - Wertminderung



Beschädigung #8: Tür vorn rechts: Griff außen - verkratzt / verschürft - Smart Repair



Beschädigung #9: Interieur: Hutablage (Fehlt) - erneuern



Beschädigung #10: Stossfänger hinten: Stossfänger hinten (unlackiert) - verkratzt / verschürft - Wertminderung



Beschädigung #10: Stossfänger hinten: Stossfänger hinten (unlackiert) - verkratzt / verschürft - Wertminderung



Beschädigung #10: Stossfänger hinten: Stossfänger hinten (unlackiert) - verkratzt / verschürft - Wertminderung



Beschädigung #10: Stossfänger hinten: Stossfänger hinten (unlackiert) - verkratzt / verschürft - Wertminderung



Beschädigung #11: Schweller rechts: Schweller - verformt - instandsetzen und lackieren



Beschädigung #11: Schweller rechts: Schweller - verformt - instandsetzen und lackieren



Beschädigung #12: Fahrzeugdach: Dachholm rechts - Delle / Lackschaden - instandsetzen und lackieren



Beschädigung #12: Fahrzeugdach: Dachholm rechts - Delle / Lackschaden - instandsetzen und lackieren



Beschädigung #13: Schiebetür links: Schiebetür mit Glasscheibe - Delle / Lackschaden - instandsetzen und

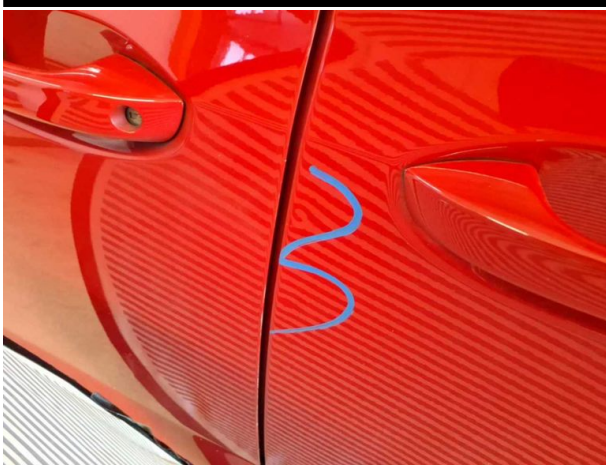

Beschädigung #13: Schiebetür links: Schiebetür mit Glasscheibe - Delle / Lackschaden - instandsetzen und lackieren



Beschädigung #13: Schiebetür links: Schiebetür mit Glasscheibe - Delle / Lackschaden - instandsetzen und



Beschädigung #13: Schiebetür links: Schiebetür mit Glasscheibe - Delle / Lackschaden - instandsetzen und lackieren



Beschädigung #14: Schiebetür rechts: Schiebetür mit Glasscheibe - Delle / Lackschaden - instandsetzen und

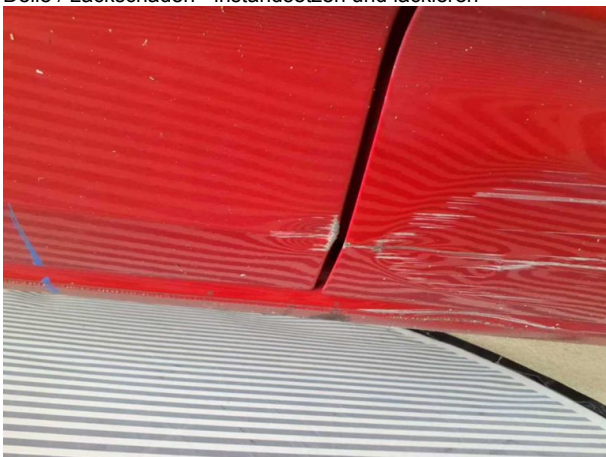

Beschädigung #14: Schiebetür rechts: Schiebetür mit Glasscheibe... - Delle / Lackschaden - instandsetzen und lackieren

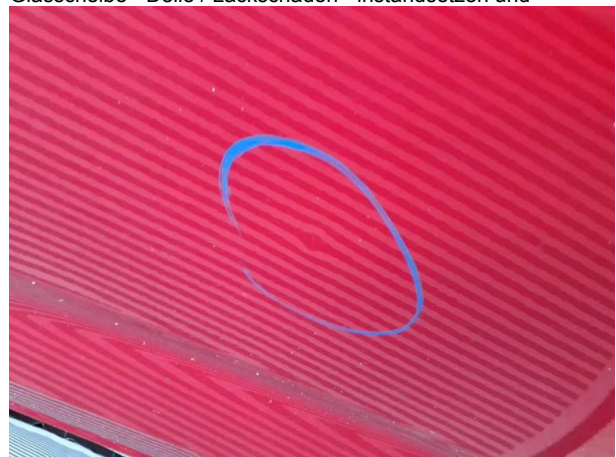

Beschädigung #14: Schiebetür rechts: Schiebetür mit Glasscheibe - Delle / Lackschaden - instandsetzen und



Beschädigung #14: Schiebetür rechts: Schiebetür mit Glasschei...
- Delle / Lackschaden - instandsetzen und lackieren



Beschädigung #15: Tür vorn rechts: Tür - Delle / Lackschaden
- instandsetzen und lackieren



Beschädigung #15: Tür vorn rechts: Tür - Delle / Lackschaden -
instandsetzen und lackieren



Beschädigung #16: Fahrzeugdach: Dach - verformt -
instandsetzen und lackieren



Beschädigung #16: Fahrzeugdach: Dach - verformt -
instandsetzen und lackieren



Checkliste

Vorhanden	Name
<input type="checkbox"/>	ABE
<input type="checkbox"/>	Abschleppöse
<input type="checkbox"/>	Anhängekupplung abnehmbar
<input type="checkbox"/>	Antenne
<input type="checkbox"/>	Bordbuchmappe
<input type="checkbox"/>	Bordwerkzeug
<input type="checkbox"/>	Consumer Kabelkit
<input type="checkbox"/>	Fernbedienung Standheizung
<input type="checkbox"/>	Ladekabel
<input type="checkbox"/>	Laderaumabdeckung / Rollo
<input type="checkbox"/>	Leichtmetallfelgensatz komplett
<input type="checkbox"/>	Navigations Datenträger
<input type="checkbox"/>	Schlüssel Anhängerkupplung
<input type="checkbox"/>	Serviceheft
<input type="checkbox"/>	Tirefit Füllmittel
<input type="checkbox"/>	Tirefit komplett
<input type="checkbox"/>	Tirefit Kompressor
<input type="checkbox"/>	Windschott

03.07.2026

Fahrzeugbeschreibung

Fahrzeug: VOLKSWAGEN Caddy 2,0TDI 90kW SCR Caddy Kompaktvan5-türig 1968 ccm 122 PS / 90 KW Diesel 6-Gang Manuell

Amtliches Kennzeichen: HD -HH 4242 Fahrgestell-Nummer: WV2ZZZSKZNX047356
Vertrags-Nummer: 86797083 Erstzulassung: 06.04.2022
Internes KZ: 15076822 Kilometer-Stand: 0

Unfall/Schaden: Dem Verkäufer wurden keine unfallbedingten Beschädigungen am Fahrzeug angezeigt.

Ausstattung:

VOLKSWAGEN Caddy 2,0TDI 90kW SCR Caddy Kompaktvan 5-türig 1968 ccm 122 PS / 90 KW Diesel 6-Gang Manuell

Lackierung: _____ Polsterung: _____ Telefontyp: _____

Listenpreis ohne Sonderausstattung in EUR (vor Mwst.) 0,00

Sonderausstattung in EUR (vor Mwst.):

Listenpreis gesamt in EUR (vor Mwst.) 0,00

Technische Daten

(Angaben basieren auf Herstellerangaben*)

Fahrzeug:	VOLKSWAGEN Caddy 2,0TDI 90kW SCR Caddy Kompaktvan5-türig 1968 ccm 122 PS / 90 KW Diesel 6-Gang Manuell		
Modelljahr:	2023		
kW / PS:	90 / 122	Hubraum:	1968
Getriebe:	Manuell	Anzahl Gänge:	6
Emissionsgruppe:	I2	CO2 (g/km):	136
durchschn. Verbr./100 Km:	5,200	Tankinhalt:	50
Max. Km/h:	187	Beschl. 0-100 Km/h in Sec.:	11,20
Leergewicht (kg):	1660	zul. Gewicht (kg):	2220

* Angaben ohne Gewähr

29672/29602

Unfall-/Schadenspiegel

Vertrags-Nummer: 86797083
Amtliches Kennzeichen: HD -HH 4242
Übersicht erstellt am: 03.07.2026

Für das Fahrzeug gem. o.g. Leasingvertrag, Fahrzeugtyp

VOLKSWAGEN Caddy 2,0TDI 90kW SCR Caddy Kompaktvan5-türig 1968 ccm 122 PS / 90 KW Diesel 6-Gang Manuell

wurden uns während der Vertragslaufzeit nachfolgende Beschädigungen angezeigt:

<i>Datum</i>	<i>SNR</i>	<i>Verursacher</i>	<i>Beschädigung</i>	<i>Reparatur erfolgt *</i>	<i>Gutachten vorhanden *</i>
01.06.2025	9059944668	Sturmschaden	Dach mitte Beifahrerseite	Nein	Nein
27.08.2023	9059861527	Eigenverschulden	Tür vorne Beifahrerseite Tür hinten Beifahrerseite	Nein	Nein

* Sofern für eine Schadennummer mehrere Beschädigungen angegeben sind, gilt der Eintrag in dieser Spalte für die gesamte Schadennummer.

Unfall-/Schadenspiegel zur Kenntnis genommen:

Datum und Unterschrift Käufer

Wartungsreport

Vertrags-Nummer: 86797083
Amtliches Kennzeichen: HD -HH 4242
Übersicht erstellt am: 03.07.2026

Für das Fahrzeug gem. o.g. Leasingvertrag, Fahrzeugtyp

VOLKSWAGEN Caddy 2,0TDI 90kW SCR Caddy Kompaktvan5-türig 1968 ccm 122 PS / 90 KW Diesel 6-Gang Manuell

wurden uns während der Vertragslaufzeit nachfolgende Wartungen angezeigt:

Datum	Km-Stand	Art der Wartung
03.06.2024	28809	Bremsflüssigkeitswechsel
03.06.2024	28809	Inspektion und Wartung
21.08.2025	51494	TÜV/AU (MwSt-frei)
10.02.2026	64186	Inspektion und Wartung
10.02.2026	64186	Wartungszusatzumfänge

Wartungsreport zur Kenntnis genommen:

Datum und Unterschrift Käufer