

Fahrzeugbeschreibung

Fahrzeug: KIA EV6 77,4 kWh 239 kW Allradantrieb Sports Utility Vehicle 5-türig 0 ccm 325 PS / 239 KW Elektrisch Automatik

Amtliches Kennzeichen: DH -WP 0166E Fahrgestell-Nummer: KNAC381CPR5612693
 Vertrags-Nummer: 31061085 Erstzulassung: 02.01.2024
 Internes KZ: 15137257 Kilometer-Stand: 111107

Unfall/Schaden: Dem Verkäufer wurden keine unfallbedingten Beschädigungen am Fahrzeug angezeigt.

Ausstattung:

KIA EV6 77,4 kWh 239 kW Allradantrieb Sports Utility Vehicle 5-türig 0 ccm 325 PS / 239 KW Elektrisch Automatik

Lackierung: Gravity Blue Metallic Polsterung: Dark Lederoptik Schwarz Telefontyp:

Listenpreis ohne Sonderausstattung in EUR (vor Mwst.) **47.050,42**

Sonderausstattung in EUR (vor Mwst.):

Air-Paket	2.352,94
Anhängerkupplung	714,29
Assist-Paket	831,93
Comfort-Paket	1.420,17
Dark Lederoptik Schwarz	0,00
Design-Paket	579,83
Drive-Paket	1.420,17
Gravity Blue Metallic	0,00
Kofferraum-/Heckprojektoren	180,67
Ladeadapter Schutzkontaktstecker auf Typ 2 (10 A)	217,65
Metalliclackierung	798,32
Sound-Paket	756,30
Türprojektoren Kia	105,04
Wärmepumpe	840,34
1 Satz Winterkomplettäder über Sixt	0,00

Sonderausstattungen und Zubehör mit abweichendem Rabatt- und/oder Restwertsatz in EUR (vor Mwst.)

1 Satz Winterkomplettäder über Sixt	0,00
-------------------------------------	------

Listenpreis gesamt in EUR (vor Mwst.) **57.268,07**

Listenpreis gesamt in EUR (inkl. Mwst.) **68.149,00**

Voraussichtliche Berechnungsbasis* für die Ermittlung des geldwerten Vorteils gesamt in EUR (inkl. Mwst.) 68.149,00

Bitte beachten Sie, dass diese Angabe rein informativ und unverbindlich ist. Maßgeblich für die Ermittlung des steuerlich relevanten geldwerten Vorteils ist der Listenpreis für Verbraucher am Tag der Erstzulassung, der bei Elektro- und Hybridfahrzeugen gegebenenfalls zu mindern ist.

*Voraussichtlicher Bruttolistenpreis für Verbraucher abzüglich Winterräder und / oder Telefonvorbereitung

Technische Daten

(Angaben basieren auf Herstellerangaben*)

Fahrzeug:	KIA EV6 77,4 kWh 239 kW Allradantrieb Sports Utility Vehicle5-türig 0 ccm 325 PS / 239 KW Elektrisch Automatik		
Modelljahr:	2024		
kW / PS:	239 / 325	Hubraum:	0
Getriebe:	Automatik	Anzahl Gänge:	1
Emissionsgruppe:		CO2 (g/km):	0
durchschn. Verbrauch/100 Km:	0,0000	Tankinhalt:	0
Max. Km/h:	185	Beschl. 0-100 Km/h in Sec.:	5,200
Leergewicht (kg):	2090	zul. Gewicht (kg):	2530

* Angaben ohne Gewähr

24800

Unfall-/Schadenspiegel

Vertrags-Nummer: 31061085
Amtliches Kennzeichen: DH -WP 0166E
Übersicht erstellt am: 12.06.2026

Für das Fahrzeug gem. o.g. Leasingvertrag, Fahrzeugtyp

KIA EV6 77,4 kWh 239 kW Allradantrieb Sports Utility Vehicle5-türig 0 ccm 325 PS / 239 KW Elektrisch Automatik

wurden uns während der Vertragslaufzeit nachfolgende Beschädigungen angezeigt:

<i>Datum</i>	<i>SNR</i>	<i>Verursacher</i>	<i>Beschädigung</i>	<i>Reparatur erfolgt *</i>	<i>Gutachten vorhanden *</i>
--------------	------------	--------------------	---------------------	--------------------------------	----------------------------------

* Sofern für eine Schadennummer mehrere Beschädigungen angegeben sind, gilt der Eintrag in dieser Spalte für die gesamte Schadennummer.

Unfall-/Schadenspiegel zur Kenntnis genommen:

Datum und Unterschrift Käufer

Wartungsreport

Vertrags-Nummer: 31061085
Amtliches Kennzeichen: DH -WP 0166E
Übersicht erstellt am: 12.06.2026

Für das Fahrzeug gem. o.g. Leasingvertrag, Fahrzeugtyp

KIA EV6 77,4 kWh 239 kW Allradantrieb Sports Utility Vehicle 5-türig 0 ccm 325 PS / 239 KW Elektrisch Automatik

wurden uns während der Vertragslaufzeit nachfolgende Wartungen angezeigt:

Datum	Km-Stand	Art der Wartung
22.07.2024	29298	Wartungszusatzumfänge
22.07.2024	29298	Bremsflüssigkeitswechsel
12.02.2025	58510	Wartungszusatzumfänge
12.02.2025	58510	Bremsflüssigkeitswechsel
06.11.2025	88899	Bremsflüssigkeitswechsel

Wartungsreport zur Kenntnis genommen:

Datum und Unterschrift Käufer



INFORMATIONEN ZUM BESICHTIGUNGSSORT

Niederlassung Vechta DEKRA Automobil GmbH
Lattweg 21 A
49377 Vechta

INFORMATIONEN ZUR BESICHTIGUNG

Fzg. gereinigt:	k.A.	Besichtigung von unten:	k.A.
Probefahrt durchgeführt:	k.A.	Probelauf durchgeführt:	k.A.

FAHRZEUGDATEN

Hersteller / Marke:	Kia (ROK)	Kennzeichen:	DH WP166E
FIN [Fz-Ident-Nr.]:	KNAC381CPR5612693	Modellbezeichnung:	EV6 (CV)
Leistung [kW]:	81	Antriebsart:	Elektro
Aufbau:	Kombi	Getriebe:	Automatik
Erstzulassung:	02.01.2024	Laufleistung:	110.806 km Laufleistung laut Wegstreckenzähler
Nächste HU:	01/2027	Anzahl Türen:	5
Farbe/Lackierung:	Gravity Blue Metallic	Anzahl Sitzplätze:	5
Motorart / Anz. Zylinder:	Elektromotor	unfallfrei:	k.A.
Laufleistung letzter Kundendienst:	88.899 km	Datum letzter Kundendienst:	06.11.2025

ZUBEHÖR

Serienausstattung

- | | | |
|---|--|--|
| 1. ABS (Anti-Blockier-System) | 21. Frontkollisionswarner (Forward Collision Avoidance Assist, FCA) | 42. Multikollisionsbremse (Multiple Collision Braking, MCB) |
| 2. Airbag: 2 Frontairbags | 22. Gegenlenkunterstützung | 43. Navigation: Kia Kartennavigation (12,3 Zoll) |
| 3. Airbag: Mittenairbag vorn | 23. Geschwindigkeitsassistent intelligent (Intelligent Speed Limit Assist, ISLA) | 44. Notruf-Service e-Call |
| 4. Airbag: Seitenairbags vorn und Vorhangairbags durchgehend | 24. Geschwindigkeitsregelanlage, Navigationsbasiert | 45. On-Board-Charger (3-Phasen, AC) |
| 5. Alternator Management System (AMS) | 25. Geschwindigkeitsregelanlage, adaptiv inkl. Stop&Go-Funktion | 46. Online-Dienste Kia Connect mit Kia Live |
| 6. Autobahnassistent (Highway Driving Assist, HDA) | 26. Getriebe: Direktantrieb | 47. Parkbremse, elektronisch (EPB) |
| 7. Außenspiegel beheizbar und elektrisch anklappbar | 27. Heckscheibenheizung | 48. Parksensoren hinten (PDW) |
| 8. Außenspiegel in Klavierschwarz | 28. ISOFIX-Halterungen an äußeren Rücksitzen | 49. Polster: Stoff/Kunstleder |
| 9. Batterie: Vorheizsystem für die Batterie | 29. Innenrückspiegel selbstabblendend | 50. Radiozubehör: USB-Anschluss |
| 10. Berganfahrhilfe (Hill-Start Assist Control, HAC) | 30. Insassenalarm (Rear Occupant Alert, ROA) | 51. Regensensor |
| 11. Bluetooth-Freisprecheinrichtung | 31. Kindersicherung in den hinteren Türen (manuell) | 52. Reifendruckkontrollsystem (TPMS) |
| 12. Bremsleuchte: Dritte mit LED | 32. Klimaautomatik mit Zweizonen-Kontrolle | 53. Rekuperationswippen am Lenkrad |
| 13. Dachspoiler | 33. Kopfstützen aktiv vorne | 54. Räder: 19-Zoll-Leichtmetallfelgen |
| 14. Display: Integriertes Digitaldisplay mit 31,2 cm Bildschirmdiagonale (12,3 Zoll), gewölbt | 34. LED-Rückleuchten | 55. Rückfahrkamera (Rear View Monitor, RVM) |
| 15. Drive Mode Select | 35. LED-Scheinwerfer | 56. Schnellladesystem (400 V, 800 V, DC) |
| 16. Dämmerungssensor | 36. LED-Spots an C-Säule | 57. Servolenkung |
| 17. ESC (Elektronisches Stabilitätsprogramm) | 37. Ladekabel Typ-2 auf Typ-2-Stecker | 58. Sicherheitsgurte vorn höhenverstellbar |
| 18. Fensterheber elektrisch vorne und hinten | 38. Lenkrad höhen- und tiefenverstellbar | 59. Sitze: Beifahrersitz höhenverstellbar |
| 19. Fernlichtassistent | 39. Lenkrad: Lederlenkrad beheizbar | 60. Sitze: Fahrersitz höhenverstellbar |
| 20. Frontkollisionswarner (Forward Collision Avoidance Assist - Abbiegefunktion FCA-JX) | 40. Lenkrad: Multifunktionslenkrad | 61. Sitze: Lendenwirbelstütze Fahrer, elektrisch einstellbar |
| | 41. Mittelarmlehne hinten | 62. Sitze: Rücksitzlehne im Verhältnis 60:40 geteilt, umklappbar |
| | | 63. Sitze: Sitzheizung vorn |
| | | 64. Sitze: Ski-Durchreiche |

Alles im grünen Bereich.

- | | | |
|---|---|---|
| 65. Smart Key und Startknopf | 69. USB-Anschluss hinten, an Sitzlehne der Frontsitze | 71. Wegfahrsperre |
| 66. Spurhalteassistent inkl. Müdigkeitswarner | | 72. Zentralverriegelung mit Fernbedienung |
| 67. Stauassistent (Lane Follow Assist, LFA) | 70. USB-Anschluss, Tunnelkonsole vorn (2 Stück) | |
| 68. Türgriffe mit manueller Flush-Funktion | | |

Sonderausstattung

- | | |
|-----------------------------------|---------------------------------|
| 1. Lackierung: Metalliclackierung | 2. Winterradsatz Dezent 20" (4) |
|-----------------------------------|---------------------------------|

Die Angaben zur Ausstattung / Sonderausstattung erheben keinen Anspruch auf Richtigkeit / Vollständigkeit!

REIFENDATEN

	Reifenbezeichnung	Hersteller / Typ	Art	Profiltiefe
Vorne links	255/45 R 20 105 H	Continental PremiumContact 6 FR	Sommerreifen / Original	5 mm
Vorne rechts	255/45 R 20 105 H	Continental PremiumContact 6 FR	Sommerreifen / Original	5 mm
Hinten links	255/45 R 20 105 H	Continental PremiumContact 6 FR	Sommerreifen / Original	3 mm
Hinten rechts	255/45 R 20 105 H	Continental PremiumContact 6 FR	Sommerreifen / Original	3 mm

zusätzlicher Reifensatz

Reifenbezeichnung Hersteller/Typ Art Profiltiefe

255 / 45R20 105 V Continental /

WinterContact TS 870 P FR

W / O 7 mm

255 / 45R20 105 V Continental /

WinterContact TS 870 P FR

W / O 7 mm

255 / 45R20 105 V Continental /

WinterContact TS 870 P FR

W / O 3 mm

255 / 45R20 105 V Continental /

WinterContact TS 870 P FR

W / O 3 mm

W/ Winter; /O Original; /F Runflat;

Felgen: Leichtmetall

LISTE

<i>Teil</i>	<i>Schadenart</i>	<i>Schadentyp</i>	<i>Technischer Einfluss</i>	<i>Optischer Einfluss</i>	<i>Maßnahme</i>	<i>Minderwerte (EUR) (ohne MwSt.)</i>
Außen						
1. Tür hinten links - Lackierung	zerkratzt				Gebrauchsspur	0
2. Heckklappe - Lackierung unterhalb	zerkratzt				Gebrauchsspur	0
3. Tür vorne rechts - Lackierung (Bild 2)	zerkratzt				lackieren mit Lackaufbau	150
4. Tür hinten rechts - Lackierung (Bild 3)	zerkratzt				lackieren mit Lackaufbau	150
5. Dach (Bild 6)	mehrfach eingedellt				drücken	150
6. Seitenteil hinten rechts - Lackierung (Bild 4, 5)	zerkratzt				lackieren mit Lackaufbau	150
7. Stoßfänger hinten - Lackierung	Umweltschaden				Gebrauchsspur	0
8. Dachrahmen links - Lackierung (Bild 1)	zerkratzt				smart repair	90
9. 1x Felge (Winter) (Bild 7)	verschrammt				smart repair	90
10. 2x Reifen (Winter)	verschlissen				keine Maßnahme	0
Innenraum						
1. Innenraum (Bild 8, 9)	verschmutzt				reinigen	80
Technischer Zustand						
1. Bremse hinten - Scheiben	verschlissen				keine Maßnahme	0
Fehlteile						
1. 2.Schlüssel für AHK	fehlt				erneuern	35
Total (EUR):						895

Diese Dienstleistung wurde entsprechend den Vorgaben des Auftraggebers erstellt. Im Einzelfall können Abweichungen zum DEKRA Standard vorliegen.



Übersichtsbild vorne links



Übersichtsbild hinten rechts



Innenraum



Motorraum

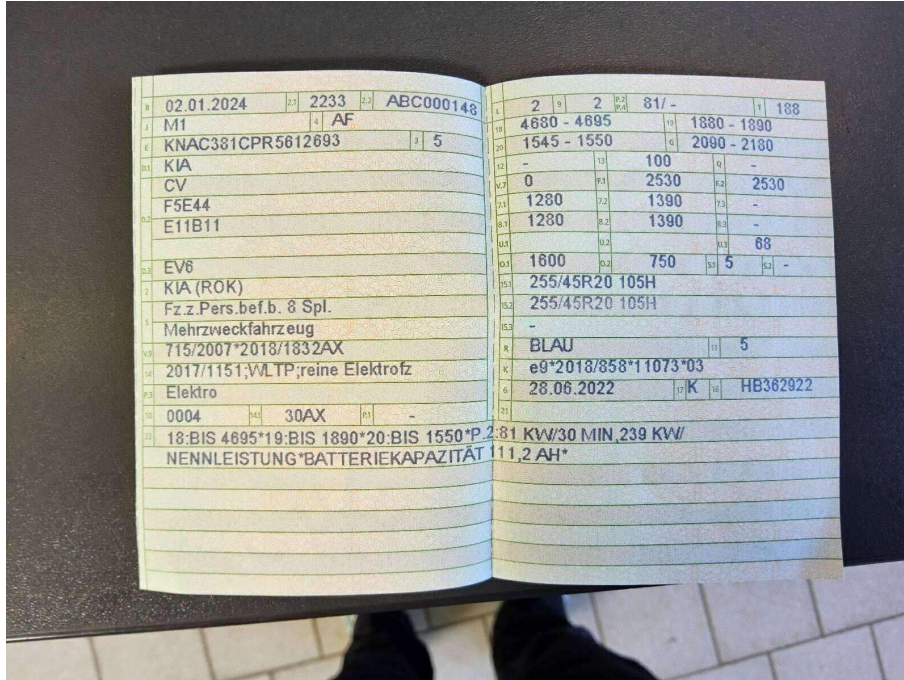

Zulassungsbescheinigung Teil 1



KM-Stand



Bild 2:

Lage: Außen
Bereich: Tür vorne rechts
Teil: Lackierung
Schadenart: zerkratzt
Schadentyp:
Bemerkungen:

Technischer Einfluss:
Optischer Einfluss:
Maßnahme: lackieren mit Lackaufbau

Minderwerte (EUR) ohne MwSt.: 150



Bild 3:

Lage: Außen
Bereich: Tür hinten rechts
Teil: Lackierung
Schadenart: zerkratzt
Schadentyp:
Bemerkungen:

Technischer Einfluss:
Optischer Einfluss:
Maßnahme: lackieren mit Lackaufbau

Minderwerte (EUR) ohne MwSt.: 150



Bild 6:

Lage: Außen
Bereich: Dach
Teil:
Schadenart: mehrfach eingedellt
Schadentyp:
Bemerkungen:

Technischer Einfluss:
Optischer Einfluss:
Maßnahme: drücken
Minderwerte (EUR) ohne MwSt.: 150

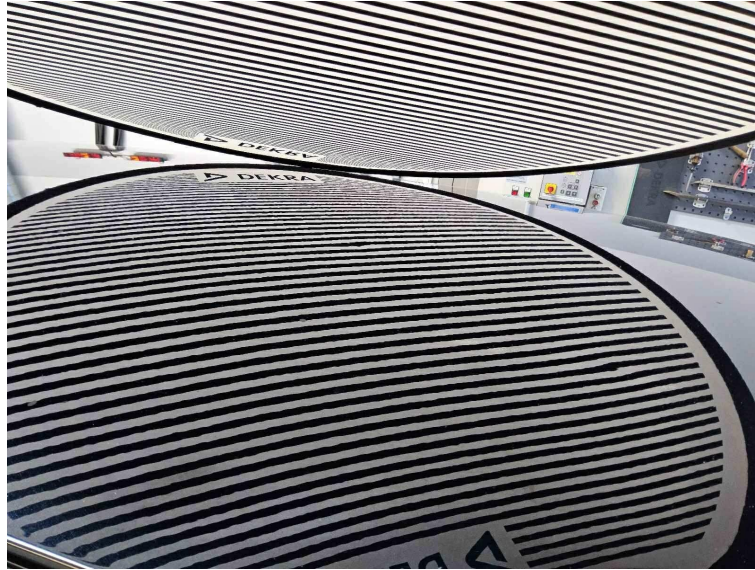

Bild 4:



Bild 5:

Lage: Außen
Bereich: Seitenteil hinten rechts
Teil: Lackierung
Schadenart: zerkratzt
Schadentyp:
Bemerkungen:

Technischer Einfluss:
Optischer Einfluss:
Maßnahme: lackieren mit Lackaufbau
Minderwerte (EUR) ohne MwSt.: 150

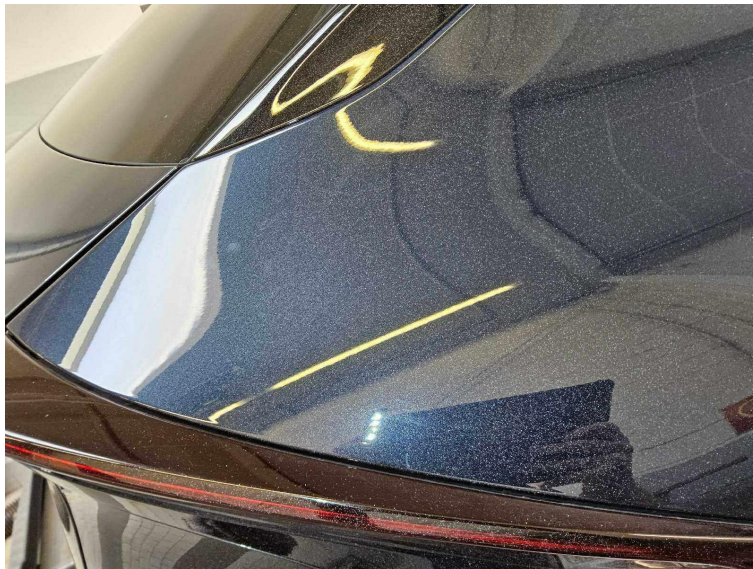

Bild 1:

Lage: Außen
Bereich: Dachrahmen links
Teil: Lackierung
Schadenart: zerkratzt
Schadentyp:
Bemerkungen:

Technischer Einfluss:
Optischer Einfluss:
Maßnahme: smart repair

Minderwerte (EUR) ohne MwSt.: 90



Bild 8:



Bild 9:

Lage: Innen
Bereich: Innenraum
Teil:
Schadenart: verschmutzt
Schadentyp:
Bemerkungen:

Technischer Einfluss:
Optischer Einfluss:
Maßnahme: reinigen
Minderwerte (EUR) ohne MwSt.: 80



Bild 7:

Lage: Außen
Bereich: 1x Felge (Winter)
Teil:
Schadenart: verschrammt
Schadentyp:
Bemerkungen:

Technischer Einfluss:
Optischer Einfluss:
Maßnahme: smart repair
Minderwerte (EUR) ohne MwSt.: 90

Im Rahmen einer Weitergabe oder Veröffentlichung dieses Dokuments, sind die allgemein gültigen datenschutzrechtlichen Grundsätze, insbesondere hinsichtlich der Anonymisierung personenbezogener Daten, zwingend einzuhalten.