

VR3KBDGK3SS162938

Angaben zum Fahrzeug

Halter		Besichtigungszustand	bedingt: Licht/ Nässe/Schmutz
Kennzeichen		Laufleistung (abgelesen)	11.048 km
Hersteller	Peugeot	Restlauf bis Service	0 km
Typ/Modell	3008 Plug-In Hybrid 195 e-DSC7 Allure Sports Utility Vehicle5-türig 1598 ccm 195 PS / 143 KW Elektrisch 7- Gang Automatik		HU
Fahrgestellnummer	VR3KBDGK3SS162938	Leistung / Hubraum	/ 1.598 ccm
Erstzulassung	18.11.2025	Polster/Farbe	/
Letzte Wartung		Lackierung	
Kraftstoffart	Hybr.Benzin/E	Getriebe	

Zustandsbericht

Wertmindernde Faktoren

Nr.	Bauteilgruppe	Beschreibung
1	Schweller links	Einstieg - Kratzer - Smart Repair
2	Stoßfänger hinten	Stoßfänger hinten - Kratzer - Smart Repair
3	Sonstiges	Inspektion/Wartung (Kein Nachweis) - fällig - erneuern
4	Verglasung	Frontscheibe (Mit rissbildung) - Steinschlag - erneuern

Gebrauchsspuren

Nr.	Bauteilgruppe	Beschreibung
1	Karosserie	Karosserie (Kratzer,Dellen) - Steinschlag - kein Abzug
2	Rad/Reifen	Leichtmetallfelge vorn rechts (Materialabtrag optisch gering) - Kratzer - kein Abzug

Fehlteile

Fehlteil

Festgestellte Nachlackierungen

Nr. Ort

Keine feststellbar

Hauptbereifung

Achse	Reifengröße	Hersteller	Reifentyp	Profiltiefe	Verktgl.	Zul.
1	235/55 R19 105V	Goodyear	Winterreifen	6mm - 6mm	n.i.O.	n.i.O.
2	235/55 R19 105V	Goodyear	Winterreifen	6mm - 6mm	n.i.O.	n.i.O.



Zusatzbereifung

Achse	Reifengröße	Hersteller	Reifentyp	Profiltiefe	Verktgl.	Zul.
1	235/55 R19 105V	Michelin	Sommerreifen	5mm - 5mm	n.i.O.	n.i.O.
2	235/55 R19 105V	Michelin	Sommerreifen	5mm - 5mm	n.i.O.	n.i.O.

Ersatz

Typ	Reifengröße	Hersteller	Reifentyp	Profiltiefe	Ablaufdatum
Tirefit					06/2031

Der Verschleißzustand sowie evtl. Schäden an der Bereifung sind wertmäßig berücksichtigt.

Ausstattung

Ausstattung

Bezeichnung
Klimaanlage
Navigationsgerät mit Kartenansicht
Radio

Bemerkungen

Keine Gewähr auf Vollständigkeit und Richtigkeit der angezeigten Ausstattung.
Techn. Änderungen vorbehalten.
Das Fahrzeug weist dem Alter, der Laufleistung und dem Einsatzzweck entsprechende Gebrauchsspuren auf.

elektr. Komponenten geprüft, i.O.

Lackwerte geprüft, i.O.



Angaben zum Fahrzeug

Hersteller	Peugeot	Besichtigungszustand	bedingt: Licht/ Nässe/Schmutz
Typ/Modell	3008 Plug-In Hybrid 195 e-DSC7 Allure Sports Utility Vehicle5-türig 1598 ccm 195 PS / 143 KW Elektrisch 7- Gang Automatik	Laufleistung (abgelesen)	11.048 km
Fahrgestellnummer	VR3KBDGK3SS162938	Erstzulassung	18.11.2025

Angaben zum Auftrag:

Auftragsgemäß erfolgte die Fahrzeugzustandsbewertung in demontagefreien Zustand.

Grundlage dieses Produktes stellt der Leitfaden für Fahrzeugrücknahmen und Bewertungen gemäß des Schadengrenzmusterkatalog des Auftraggebers dar. Die expliziten Feststellungen im Einzelfall trifft der Sachverständige objektiv im Rahmen der vorgegebenen Standards aufgrund eigener Sachkunde.

Fahrzeug-Identifizierung:

Die Fahrzeug-Identifizierungsnummer (FIN) wurde am Fahrzeug abgelesen und die Übereinstimmung im Verlauf der Besichtigung durch den Unterzeichner mit den vorgelegten Unterlagen festgestellt.

Besichtigungsbedingungen:

Eine ordnungsgemäße Sichtprüfung der Lackierung und der Karosserie war wegen unzureichender Lichtverhältnisse/ Nässe oder Verschmutzung nur eingeschränkt möglich.

Allgemeinzustand:

Das Fahrzeug weist dem Alter und Einsatzzweck entsprechende Gebrauchsspuren auf.

Übersichtsfotos



Abbildung 1: Schräg vorne



Abbildung 2: Schräg vorne



Abbildung 3: Schräg hinten



Abbildung 4: Schräg hinten



Abbildung 5: Innenraum



Abbildung 6: Innenraum



Abbildung 7: Innenraum



Abbildung 8: Innenraum



Abbildung 9: Innenraum

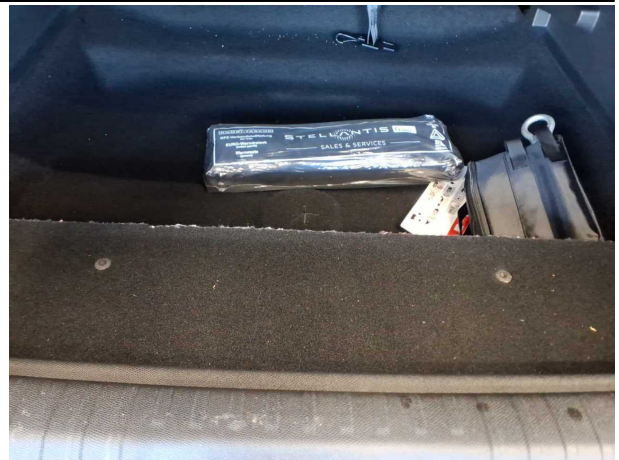

Abbildung 10: Innenraum



Abbildung 11: Innenraum



Abbildung 12: FIN



Abbildung 13: Zubehör

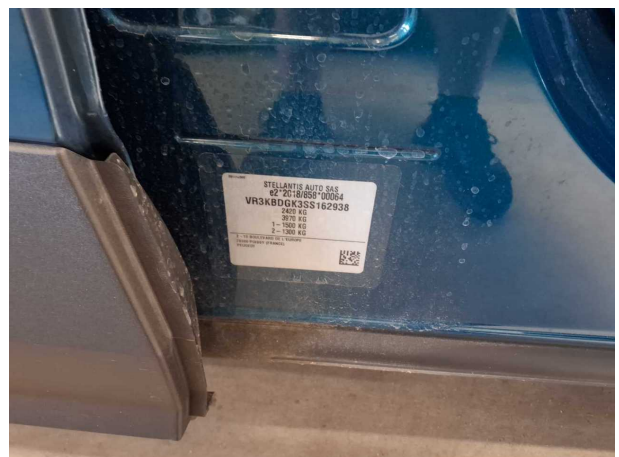

Abbildung 14: Zubehör



Abbildung 15: Zubehör



Abbildung 16: Dokumente

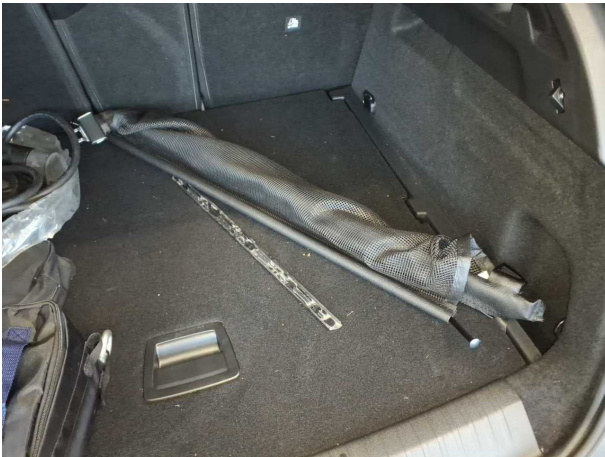

Abbildung 17: Montierte Bereifung

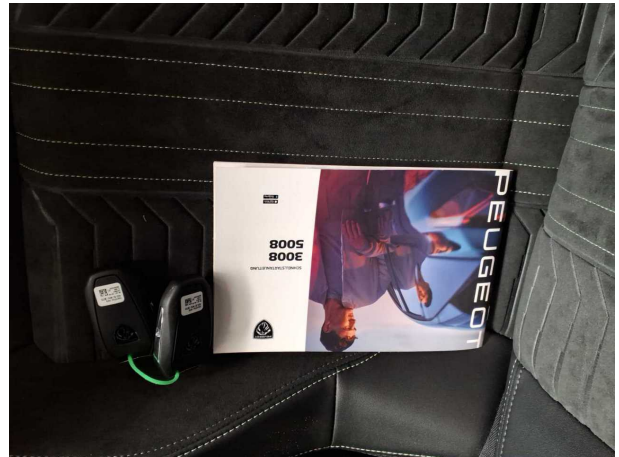

Abbildung 18: Sonstiges

TÜV SÜD Auto Service GmbH
Römeräcker 1
76351 Linkenheim - Hochstetten

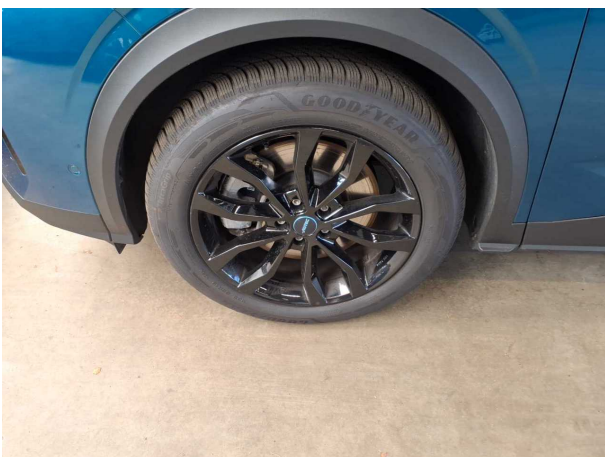
Besichtigungsort
Autokontor Bayern GmbH
Windecker Straße 2
61137 Schöneck

Besichtigungsdatum: 22.06.2026
Protokollnummer: **46162989**



Abbildung 19: Sonstiges



Abbildung 20: Sonstiges



Abbildung 21: Sonstiges

Beschädigungsfotos

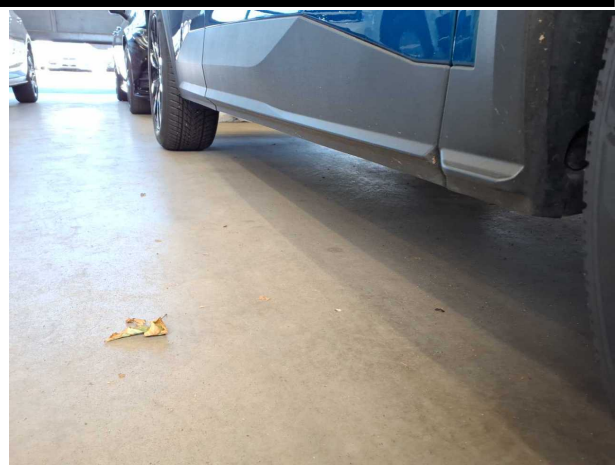

Beschädigung #1: Schweller links: Einstieg - Kratzer - Smart Repair

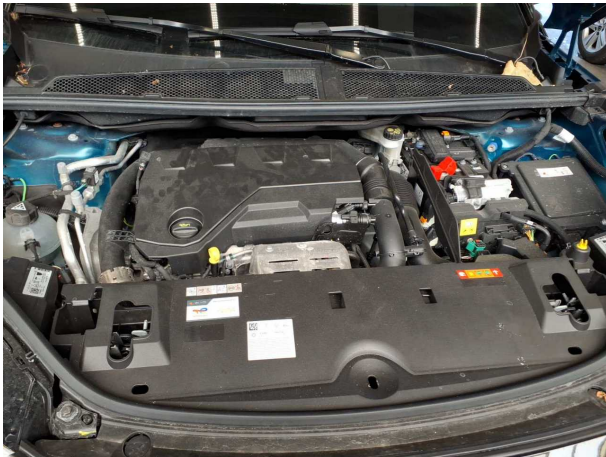

Beschädigung #2: Stossfänger hinten: Stossfänger hinten - Kratzer - Smart Repair

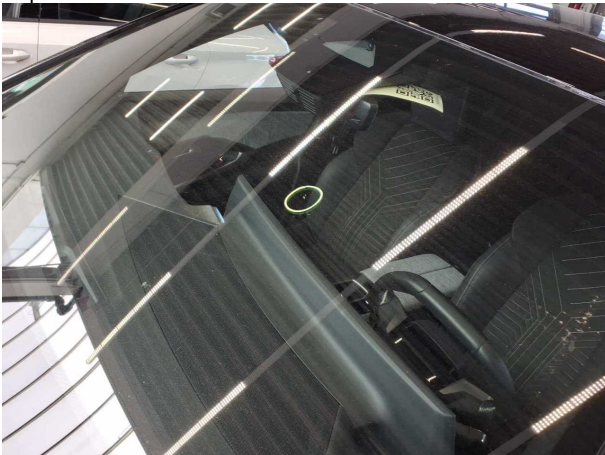

Beschädigung #4: Verglasung: Frontscheibe (Mit rissbildung) - Steinschlag - erneuern

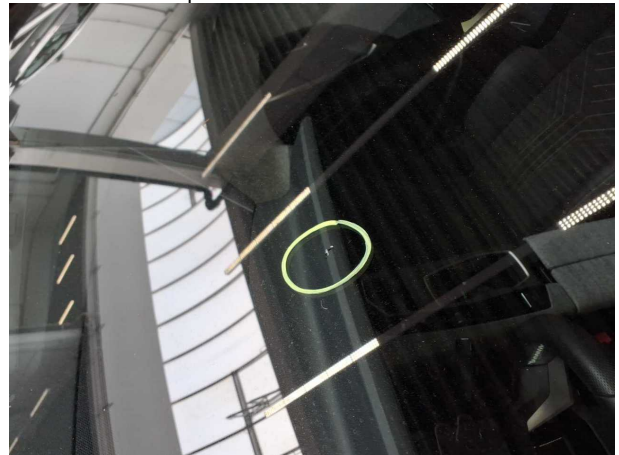

Beschädigung #4: Verglasung: Frontscheibe (Mit rissbildung... Steinschlag - erneuern



Checkliste

Vorhanden	Name
<input type="checkbox"/>	ABE
<input type="checkbox"/>	Abschleppöse
<input type="checkbox"/>	Anhängekupplung abnehmbar
<input type="checkbox"/>	Antenne
<input type="checkbox"/>	Bordbuchmappe
<input type="checkbox"/>	Bordwerkzeug
<input type="checkbox"/>	Consumer Kabelkit
<input type="checkbox"/>	Fernbedienung Standheizung
<input type="checkbox"/>	Ladekabel
<input type="checkbox"/>	Laderaumabdeckung / Rollo
<input type="checkbox"/>	Leichtmetallfelgensatz komplett
<input type="checkbox"/>	Navigations Datenträger
<input type="checkbox"/>	Schlüssel Anhängerkupplung
<input type="checkbox"/>	Serviceheft
<input type="checkbox"/>	Tirefit Füllmittel
<input type="checkbox"/>	Tirefit komplett
<input type="checkbox"/>	Tirefit Kompressor
<input type="checkbox"/>	Windschott



VR3KBDGK3SS162938

Vehicle details

Operator		Inspection condition	Conditional: Light/moisture/dirt
License number		Mileage (Read)	11,048 km
Manufacturer	Peugeot	Next maintenance in	0 km
Type / Model	3008 Plug-In Hybrid 195 e-DSC7 Allure Sports Utility Vehicle5-türig 1598 ccm 195 PS / 143 KW Elektrisch 7-Gang Automatik	Main inspection	
Vehicle Identification number	VR3KBDGK3SS162938	Power / Engine displacement	/ 1,598 ccm
First registration	18 Nov 2025	Upholstery/Colour	/
Last maintenance		Paintwork	
Fuel type	Hybrid Petrol / E	Gearbox	

Zustandsbericht

Value reducing factors

No.	Component group	Description
1	Sill - left side	Sill - Scratch(es) - Smart repair
2	Rear bumper	Rear bumper - Scratch(es) - Smart repair
3	Misc.	Inspection / maintenance (Kein Nachweis) - Due - Replace
4	Vehicle glazing	Windscreen (Mit rissbildung) - Stone chips - Replace

Wear and tear

No.	Component group	Description
1	Body	Body (Kratzer,Dellen) - Stone chips - No deduction
2	Wheel / tyres	Alloy rim - front right side (Materialabtrag optisch gering) - Scratch(es) - No deduction

Missing parts

Missing part

Detected repainting

No.	Location
None detectable	

Main tyres

Axle	Tyre size	Manufacturer	Type of tyre	Tread depth	Roadworthy	Permissibility
1	235/55 R19 105V	Goodyear	Winter tyres	6mm - 6mm	Not o.k.	Not o.k.
2	235/55 R19 105V	Goodyear	Winter tyres	6mm - 6mm	Not o.k.	Not o.k.



Additional tyres

Axle	Tyre size	Manufacturer	Type of tyre	Tread depth	Roadworthy	Permissibility
1	235/55 R19 105V	Michelin	Summer tyres	5mm - 5mm	Not o.k.	Not o.k.
2	235/55 R19 105V	Michelin	Summer tyres	5mm - 5mm	Not o.k.	Not o.k.

Replacement

Type	Tyre size	Manufacturer	Type of tyre	Tread depth	Expiration date
Tirefit					06/2031

The wear and tear condition and possible damages to the tyres are considered in the value.

Equipment

Equipment

Description
Air conditioning
Navigation unit with map view
Radio

Comments

Keine Gewähr auf Vollständigkeit und Richtigkeit der angezeigten Ausstattung.
Techn. Änderungen vorbehalten.
Das Fahrzeug weist dem Alter, der Laufleistung und dem Einsatzzweck entsprechende Gebrauchsspuren auf.

elektr. Komponenten geprüft, i.O.

Lackwerte geprüft, i.O.

TÜV SÜD Auto Service GmbH
Römeräcker 1
76351 Linkenheim - Hochstetten

Inspection location
Autokontor Bayern GmbH
Windecker Straße 2
61137 Schöneck

Inspection date: 22 Jun 2026
Protocol number: 46162989



Vehicle details

Manufacturer	Peugeot	Inspection condition	Conditional: Light/moisture/dirt
Type / Model	3008 Plug-In Hybrid 195 e-DSC7 Allure Sports Utility Vehicle5-türig 1598 ccm 195 PS / 143 KW Elektrisch 7-Gang Automatik	Mileage (Read)	11,048 km
Vehicle Identification number	VR3KBDGK3SS162938	First registration	18 Nov 2025

Details of the order:

In accordance with the contract, the evaluation of vehicle's condition was performed without the vehicle being disassembled.

This product is based on the guidelines for vehicle returns and assessments according to the client's damage limit catalog. The expert makes the explicit findings in each individual case objectively, within the framework of the specified standards, based on their own expertise.

Vehicle identification:

The vehicle identification number (VIN) was read from the vehicle and its conformity with the submitted documents was confirmed by the undersigned during the inspection.

Inspection conditions:

A proper visual inspection of the paintwork and bodywork was only possible to a limited extent due to insufficient lighting conditions/dampness or dirt.

General condition:

The vehicle shows traces of wear and tear corresponding to its age and purpose



Overview pictures



Figure 1: Diagonal front



Figure 2: Diagonal front



Figure 3: Diagonal rear



Figure 4: Diagonal rear



Figure 5: Interior



Figure 6: Interior



Figure 7: Interior

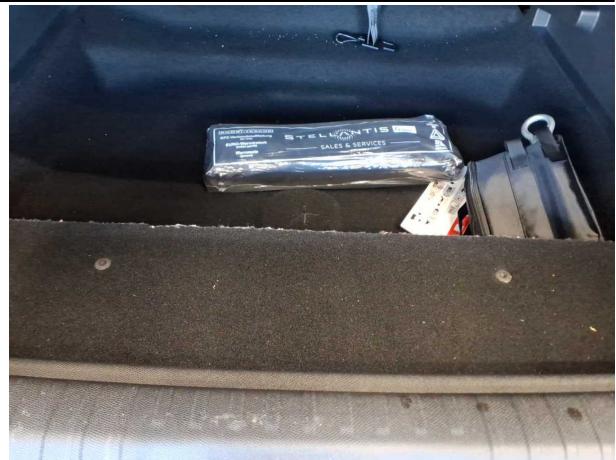

Figure 8: Interior



Figure 9: Interior

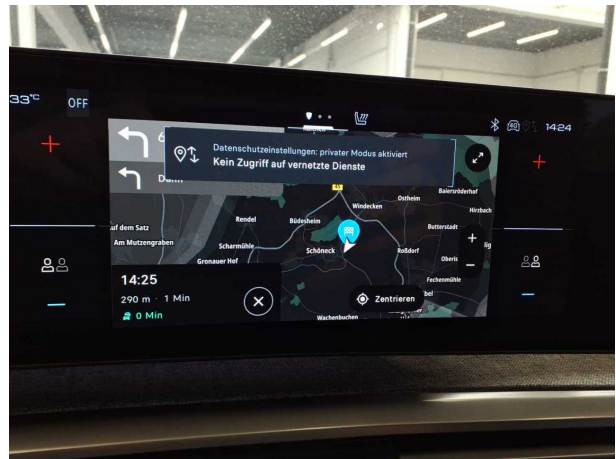

Figure 10: Interior



Figure 11: Interior

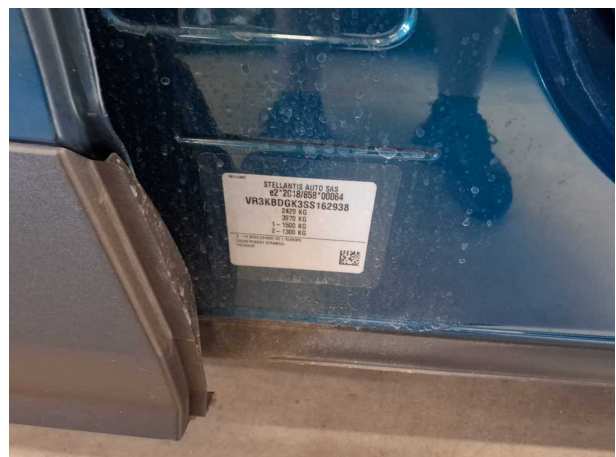

Figure 12: VIN



Figure 13: Accessories



Figure 14: Accessories

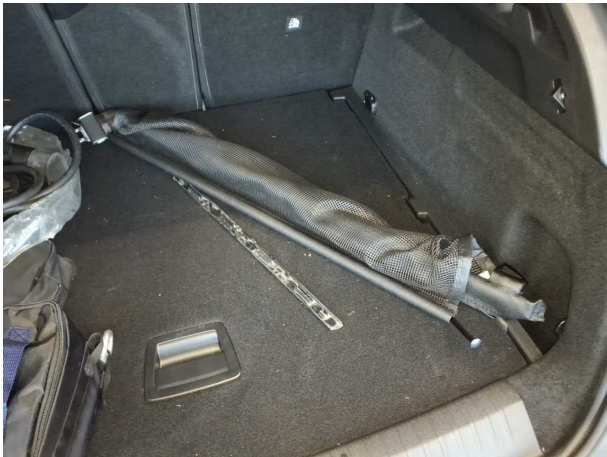

Figure 15: Accessories

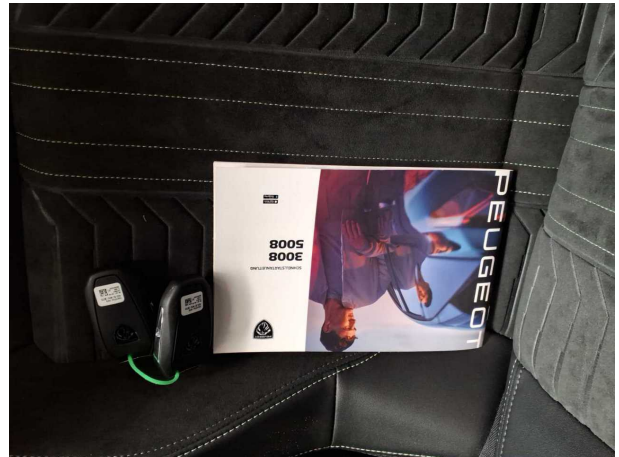

Figure 16: Documents

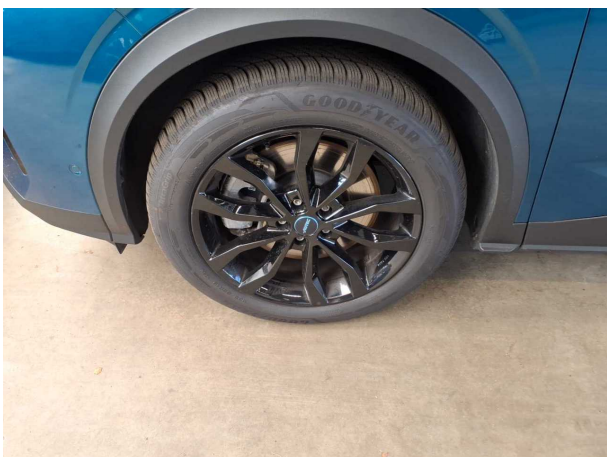

Figure 17: Mounted tyres



Figure 18: Misc.

TÜV SÜD Auto Service GmbH
Römeräcker 1
76351 Linkenheim - Hochstetten

Inspection location
Autokontor Bayern GmbH
Windecker Straße 2
61137 Schöneck

Inspection date: 22 Jun 2026
Protocol number: 46162989



Figure 19: Misc.

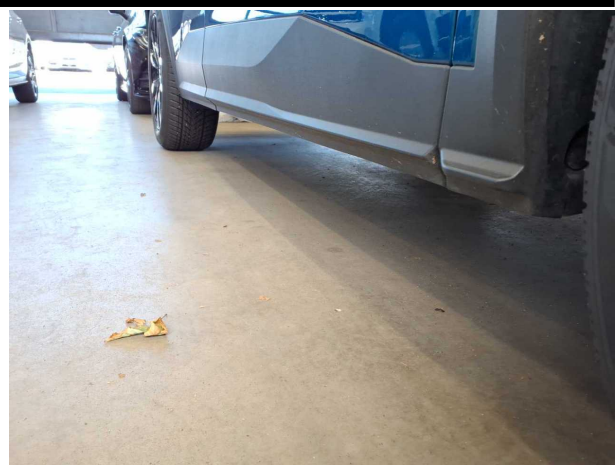

Figure 20: Misc.

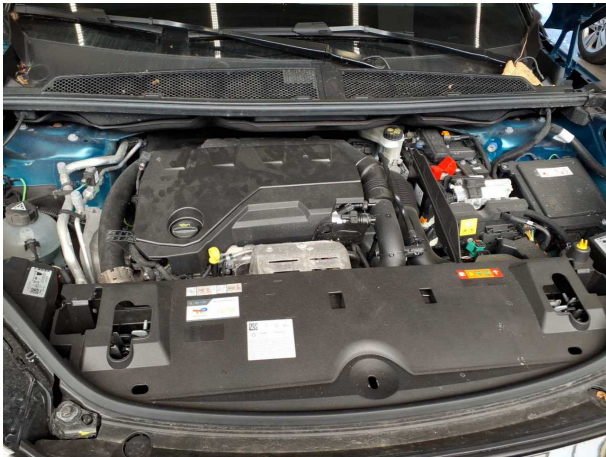

Figure 21: Misc.



Pictures of damage



Damage #1: Sill - left side: Sill - Scratch(es) - Smart repair



Damage #2: Rear bumper: Rear bumper - Scratch(es) - Smart repair

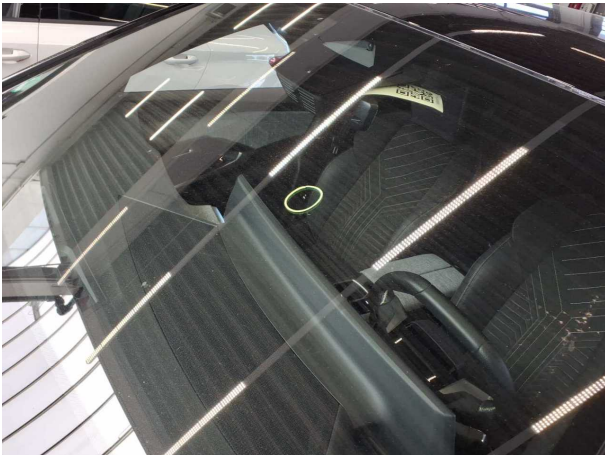

Damage #4: Vehicle glazing: Windscreen (Mit rissbildung) - Stone chips - Replace

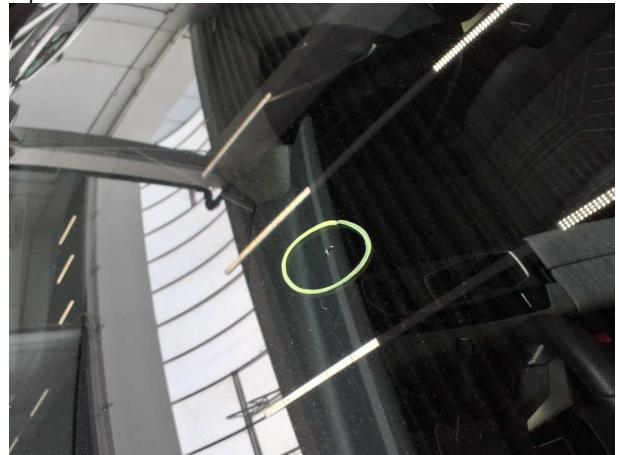

Damage #4: Vehicle glazing: Windscreen (Mit rissbildung) - Stone chips - Replace

03.07.2026

Fahrzeugbeschreibung

Fahrzeug: PEUGEOT 3008 Plug-In Hybrid 195 e-DSC7 Allure Sports Utility Vehicle 5-türig 1598 ccm 195 PS / 143 KW Elektrisch 7-Gang Automatik

Amtliches Kennzeichen:	HD -XU 0800E	Fahrgestell-Nummer:	VR3KBDGK3SS162938
Vertrags-Nummer:	86123092	Erstzulassung:	18.11.2025
Internes KZ:	15296412	Kilometer-Stand:	0

Unfall/Schaden: Dem Verkäufer wurden keine unfallbedingten Beschädigungen am Fahrzeug angezeigt.

Ausstattung:

PEUGEOT 3008 Plug-In Hybrid 195 e-DSC7 Allure Sports Utility Vehicle 5-türig 1598 ccm 195 PS / 143 KW Elektrisch 7-Gang

Lackierung: _____ Polsterung: _____ Telefontyp: _____

Listenpreis ohne Sonderausstattung in EUR (vor Mwst.) 0,00

Sonderausstattung in EUR (vor Mwst.):

Listenpreis gesamt in EUR (vor Mwst.) 0,00

29627/23773

Technische Daten

(Angaben basieren auf Herstellerangaben*)

Fahrzeug:	PEUGEOT 3008 Plug-In Hybrid 195 e-DSC7 Allure Sports Utility Vehicle5-türig 1598 ccm 195 PS / 143 KW Elektrisch 7-Gang Automatik		
Modelljahr:	2026		
kW / PS:	143 / 195	Hubraum:	1598
Getriebe:	Automatik	Anzahl Gänge:	7
Emissionsgruppe:	E8	CO2 (g/km):	58
durchschn. Verbr./100 Km:	0,0000	Tankinhalt:	55
Max. Km/h:	220	Beschl. 0-100 Km/h in Sec.:	8,400
Leergewicht (kg):	1953	zul. Gewicht (kg):	2420

* Angaben ohne Gewähr

29672/29602

Unfall-/Schadenspiegel

Vertrags-Nummer: 86123092
Amtliches Kennzeichen: HD -XU 0800E
Übersicht erstellt am: 03.07.2026

Für das Fahrzeug gem. o.g. Leasingvertrag, Fahrzeugtyp

PEUGEOT 3008 Plug-In Hybrid 195 e-DSC7 Allure Sports Utility Vehicle5-türig 1598 ccm 195 PS / 143 KW Elektrisch 7-Gang Automatik

wurden uns während der Vertragslaufzeit nachfolgende Beschädigungen angezeigt:

<i>Datum</i>	<i>SNR</i>	<i>Verursacher</i>	<i>Beschädigung</i>	<i>Reparatur erfolgt *</i>	<i>Gutachten vorhanden *</i>
18.05.2026	9059999928	Endabrechnung	Schaden unbekannt	Nein	Nein

* Sofern für eine Schadennummer mehrere Beschädigungen angegeben sind, gilt der Eintrag in dieser Spalte für die gesamte Schadennummer.

Unfall-/Schadenspiegel zur Kenntnis genommen:

Datum und Unterschrift Käufer

29670/29603

Wartungsreport

Vertrags-Nummer: 86123092
Amtliches Kennzeichen: HD -XU 0800E
Übersicht erstellt am: 03.07.2026

Für das Fahrzeug gem. o.g. Leasingvertrag, Fahrzeugtyp

PEUGEOT 3008 Plug-In Hybrid 195 e-DSC7 Allure Sports Utility Vehicle5-türig 1598 ccm 195 PS / 143 KW Elektrisch 7-Gang Automatik

wurden uns während der Vertragslaufzeit nachfolgende Wartungen angezeigt:

<i>Datum</i>	<i>Km-Stand</i>	<i>Art der Wartung</i>
--------------	-----------------	------------------------

Wartungsreport zur Kenntnis genommen:

Datum und Unterschrift Käufer