

31.03.2026

## Fahrzeugbeschreibung

**Fahrzeug:** **BMW i5 eDrive40 Limousine4-türig 0 ccm 340 PS / 250 KW Elektrisch Automatik**

Amtliches Kennzeichen:	HD -RK 0969E	Fahrgestell-Nummer:	WBY31FK050CU54736
Vertrags-Nummer:	79354090	Erstzulassung:	20.02.2025
Internes KZ:	15228724	Kilometer-Stand:	0

Unfall/Schaden: Dem Verkäufer wurden keine unfallbedingten Beschädigungen am Fahrzeug angezeigt.

---

### Ausstattung:

#### BMW i5 eDrive40 Limousine 4-türig 0 ccm340 PS / 250 KW Elektrisch Automatik

Lackierung: \_\_\_\_\_ Polsterung: \_\_\_\_\_ Telefentyp: \_\_\_\_\_

**Listenpreis ohne Sonderausstattung in EUR (vor Mwst.)** **0,00**

Sonderausstattung in EUR (vor Mwst.):

**Listenpreis gesamt in EUR (vor Mwst.)** **0,00**

29627/23773

## Technische Daten

(Angaben basieren auf Herstellerangaben\*)

Fahrzeug:	BMW i5 eDrive40 Limousine4-türig 0 ccm 340 PS / 250 KW Elektrisch Automatik		
Modelljahr:	2025		
kW / PS:	250 / 340	Hubraum:	0
Getriebe:	Automatik	Anzahl Gänge:	1
Emissionsgruppe:		CO2 (g/km):	0
durchschn. Verbr./100 Km:	0,0000	Tankinhalt:	0
Max. Km/h:	193	Beschl. 0-100 Km/h in Sec.:	6,0000
Leergewicht (kg):	2195	zul. Gewicht (kg):	2740

\* Angaben ohne Gewähr

**Unfall-/Schadenspiegel**

**Vertrags-Nummer:** 79354090  
**Amtliches Kennzeichen:** HD -RK 0969E  
**Übersicht erstellt am:** 31.03.2026

Für das Fahrzeug gem. o.g. Leasingvertrag, Fahrzeugtyp

**BMW i5 eDrive40 Limousine4-türig 0 ccm 340 PS / 250 KW Elektrisch Automatik**

wurden uns während der Vertragslaufzeit nachfolgende Beschädigungen angezeigt:

---

<i>Datum</i>	<i>SNR</i>	<i>Verursacher</i>	<i>Beschädigung</i>	<i>Reparatur erfolgt *</i>	<i>Gutachten vorhanden *</i>
13.04.2025	9059936636	Fremdverschulden	Stoßstange vorne Beifahrerseite	Ja	Ja

---

\* Sofern für eine Schadennummer mehrere Beschädigungen angegeben sind, gilt der Eintrag in dieser Spalte für die gesamte Schadennummer.

**Unfall-/Schadenspiegel zur Kenntnis genommen:**

\_\_\_\_\_ Datum und Unterschrift Käufer

29670/29603

**Wartungsreport**

**Vertrags-Nummer:** 79354090  
**Amtliches Kennzeichen:** HD -RK 0969E  
**Übersicht erstellt am:** 31.03.2026

Für das Fahrzeug gem. o.g. Leasingvertrag, Fahrzeugtyp

**BMW i5 eDrive40 Limousine4-türig 0 ccm 340 PS / 250 KW Elektrisch Automatik**

wurden uns während der Vertragslaufzeit nachfolgende Wartungen angezeigt:

---

<i>Datum</i>	<i>Km-Stand</i>	<i>Art der Wartung</i>
--------------	-----------------	------------------------

---

**Wartungsreport zur Kenntnis genommen:**

\_\_\_\_\_  
Datum und Unterschrift Käufer



PROTOKOLLNUMMER: 43778407

Bei Rückfragen bitte Protokollnummer und Datum angeben



Datum: 09.02.2026

# Gutachten

<b>Betreff</b>	Vorabbesichtigung
<b>Auftrag durch</b>	Allane Mobility Consulting GmbH
<b>Besichtigungsdatum / Ort</b>	09.02.2026 / SAP Walldorf 69190 Walldorf
<b>Fahrzeug-Identnummer</b>	WBY31FK050CU54736

PROTOKOLLNUMMER: 43778407

Bei Rückfragen bitte Protokollnummer und Datum angeben



Datum: 09.02.2026

## Gutachten

<b>Betreff</b>	Vorabbesichtigung
<b>Auftrag durch</b>	Allane Mobility Consulting GmbH
<b>Besichtigungsdatum / Ort</b>	09.02.2026 / SAP Walldorf 69190 Walldorf
<b>Fahrzeugart</b>	Passenger Car
<b>Hersteller</b>	BMW
<b>Modell / Verkaufsbezeichnung</b>	i5 eDrive40
<b>Schlüssel-Nummern HSN / TSN</b>	0005 DLX 00121
<b>Fahrzeug-Identnummer</b>	WBY31FK050CU54736
<b>Anzahl Besitzer</b>	unbekannt
<b>Erstzulassung</b>	20.02.2025
<b>Nächste HU</b>	02/2028
<b>Fahrzeug Dokumente</b>	Zum Zeitpunkt der Besichtigung lag die Zulassungsbescheinigung Teil 1 (Schein) vor, die Zulassungsbescheinigung Teil 2 (Brief) lag nicht vor. ZB Teil 1 (Schein) nicht entgegen genommen
<b>Fahrzeug Kennzeichen</b>	Kennzeichen nicht entgegen genommen
<b>Laufleistung</b>	34.677 km / abgelesen
<b>Kraftstoffart</b>	Elektro
<b>Zylinder / Schadstoffklasse</b>	/ 2017/1151;WLTP;reine Elektrofz
<b>Leergewicht (kg)</b>	2.205
<b>zul. Gesamtgewicht (kg)</b>	2.740
<b>Maße (L/B/H)</b>	5060 x 1900 x 1515
<b>Getriebe</b>	Automatik
<b>Polster / Farbe</b>	/
<b>Anzahl Schlüssel</b>	1 von 2 Schlüsseln vorhanden
<b>Wartungsheft / Wartungsnachweis</b>	digitaler Nachweis / vollständig



PROTOKOLLNUMMER: 43778407



Bei Rückfragen bitte Protokollnummer und Datum angeben

Datum: 09.02.2026

**Restlauf bis Service** 12 Monat(e)  
**Probefahrt** nicht durchgeführt  
**Vorschaden** Feststellbar  
**Nachlackierung** Keine Feststellbar

### Bereifung / Felge

Achse / Größe	Hersteller	Bereifung	Profil [mm]
#1 245/45 R19 102V	Goodyear	Winterreifen auf Leichtmetall	6 / 6
#2 245/45 R19 102V	Goodyear	Winterreifen auf Leichtmetall	6 / 6

**Zulässigkeit Räder** Alle Achsen zulässig.

**Verkehrssicherheit Räder** Verkehrssicher

Der Verschleißzustand sowie evtl. Schäden an der Bereifung sind wertmäßig berücksichtigt.

### Wertmindernde Faktoren

Nr.	Bauteilgruppe	Beschreibung
1	Außenspiegel rechts	Abdeckkappe - verkratzt / verschürft - Smart Repair
2	Tür hinten links	Tür - Kratzer - instandsetzen und lackieren

### Gebrauchsspuren

Nr.	Bauteilgruppe	Beschreibung
1	Interieur	Innenraum - Abrieb - kein Abzug
2	Karosserie	Karosserie (Steinschläge) - Kratzer - kein Abzug
3	Verglasung	Frontscheibe - Steinschlag - kein Abzug

### Vorschaden

Nr.	Vorschaden	Schadenshöhe
1	Front, Angabe durch Nutzer/Auftraggeber	

Summe (netto): 0,00 €

### Hinweise zum Gutachten

#### Angaben zum Auftrag und zum Begutachtungsumfang:

Es wurde der Auftrag erteilt, eine Fahrzeugbewertung über das beschriebene Fahrzeug zu erstellen.



PROTOKOLLNUMMER: 43778407



Bei Rückfragen bitte Protokollnummer und Datum angeben

Datum: 09.02.2026

### **Fahrzeug-Identifizierung:**

- Die Fahrzeug-Identifizierungsnummer (FIN) wurde am Fahrzeug abgelesen und die Übereinstimmung im Verlauf der Besichtigung durch den Unterzeichner mit den vorgelegten Unterlagen festgestellt.

### **Besichtigungsbedingungen:**

- Eine ordnungsgemäße Sichtprüfung der Lackierung und der Karosserie war wegen unzureichender Lichtverhältnisse/ Nässe oder Verschmutzung nur eingeschränkt möglich.
- Zur Untersuchung des Fahrzeuges standen keine Hubmittel bzw. Grube zur Verfügung. Aus diesem Grund war die Besichtigung der Fahrzeugunterseite nur begrenzt möglich.

### **Probefahrt / Probelauf von Motor und Aggregaten:**

- Es wurde bei der Besichtigung des Fahrzeuges keine Probefahrt/keine Rangierfahrt durchgeführt.
- Ein Probelauf des Motors wurde durchgeführt.

### **Vorschäden:**

- Laut vorliegenden Informationen wurden am Fahrzeug Vorschäden instandgesetzt. Reparaturspuren, die Rückschlüsse auf den Instandsetzungsbereich des Schadens ermöglichen, waren bei der Besichtigung nicht erkennbar.

### **Weitere Hinweise und Feststellungen:**

- Die getroffene Feststellung beinhalten weder eine Fahrzeugabnahme im Sinne der StVZO, noch im Sinne des Gewährleistungsrechtes.
- Werden Schäden oder Mängel welche erst im Rahmen von Zerlege-/ Diagnosearbeiten oder durch erweiterte Kenntnisse festgestellt, sowie durch verschwiegene Mängel oder arglistige Täuschung hervorgerufen, wird um sofortige Benachrichtigung des Sachverständigen gebeten.  
Eine Nachbesichtigung des Fahrzeuges zur Feststellung des Umfanges der Reparaturverweiterung und damit verbundenen Kostenausweitung wird in diesem Fall durch den Sachverständigen umgehend durchgeführt. Die für die Schadenerweiterung ursächlichen Altteile sind bis zur Nachbesichtigung durch den Sachverständigen aufzubewahren.



---

PROTOKOLLNUMMER: 43778407



Bei Rückfragen bitte Protokollnummer und Datum angeben

Datum: 09.02.2026

## **Bemerkungen**

Keine Gewähr auf Vollständigkeit und  
Richtigkeit der angezeigten Ausstattung.

Techn. Änderungen vorbehalten

Das Fahrzeug weist dem Alter, der Laufleistung und dem  
Einsatzzweck entsprechende Gebrauchsspuren auf.  
elektr. Komponenten geprüft, i. O.

Lackwerte geprüft, i. O.

Fahrzeug war zum Zeitpunkt der Besichtigung verschmutzt, weitere Beschädigungen können nicht  
ausgeschlossen werden

Fahrzeug ohne 2. Radsatz bewertet. Verschleiß oder Mängel an diesem können nicht ausgeschlossen  
werden.

Anlagen: 18 Übersichtsfotos, 4 Beschädigungsfotos

PROTOKOLLNUMMER: 43778407



Bei Rückfragen bitte Protokollnummer und Datum angeben

Datum: 09.02.2026

## Übersichtsfotos



Abbildung 1: Schräg vorne



Abbildung 2: Schräg vorne



Abbildung 3: Schräg hinten



Abbildung 4: Schräg hinten



Abbildung 5: Innenraum



Abbildung 6: Innenraum

PROTOKOLLNUMMER: 43778407

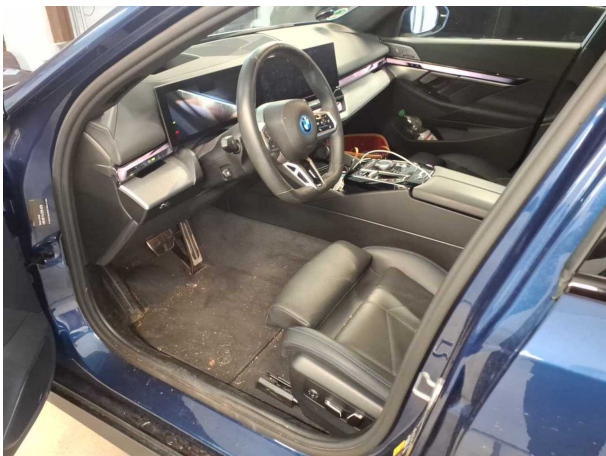

Bei Rückfragen bitte Protokollnummer und Datum angeben

Datum: 09.02.2026



Abbildung 7: Innenraum



Abbildung 8: Innenraum



Abbildung 9: Innenraum

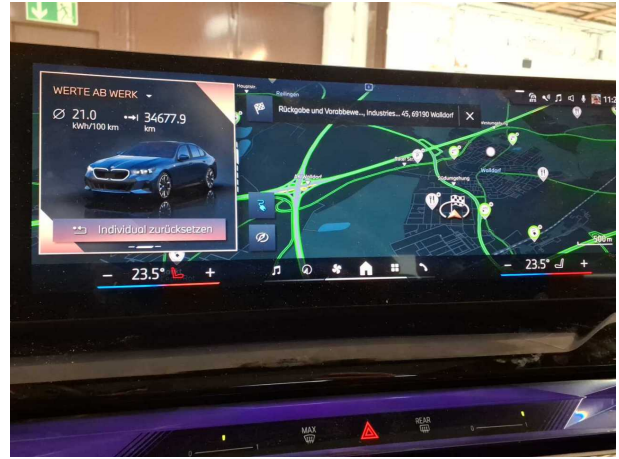

Abbildung 10: Sonstiges



Abbildung 11: Sonstiges

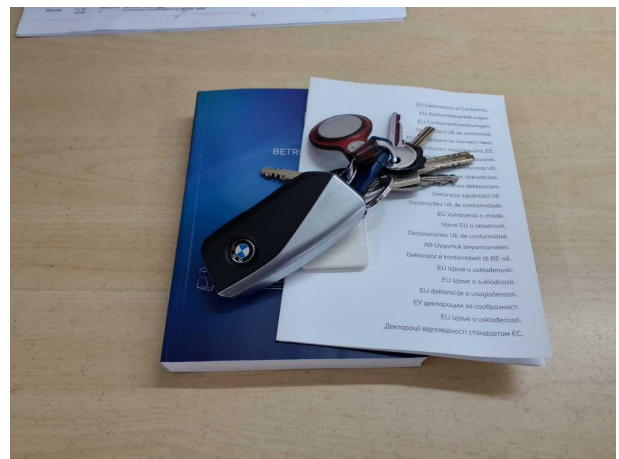

Abbildung 12: Sonstiges

PROTOKOLLNUMMER: 43778407

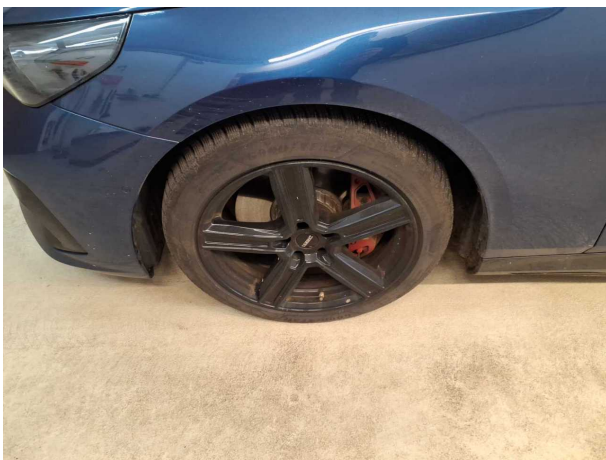

Bei Rückfragen bitte Protokollnummer und Datum angeben

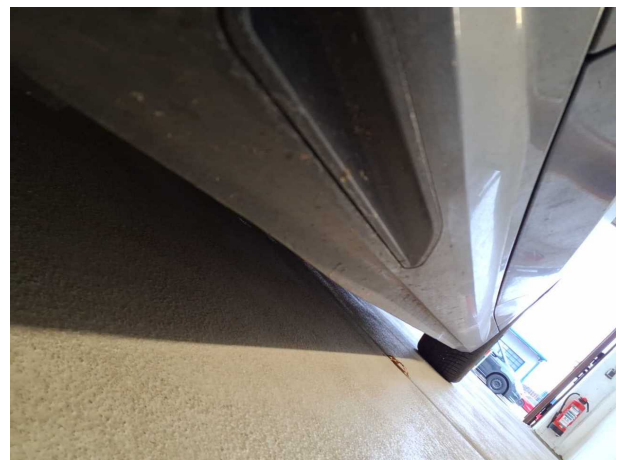
Datum: 09.02.2026



Abbildung 13: Sonstiges



Abbildung 14: Sonstiges

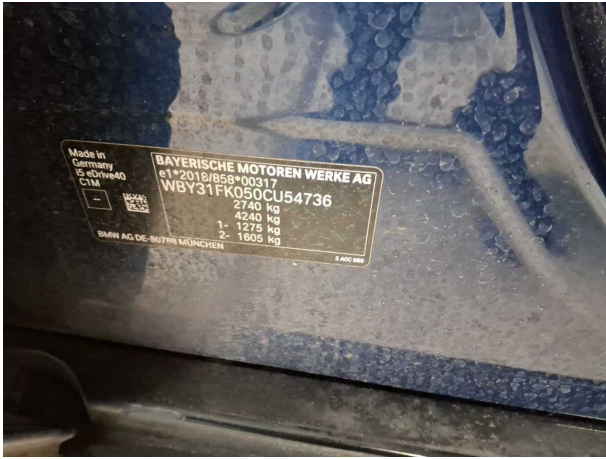

Abbildung 15: Sonstiges



Abbildung 16: Sonstiges



Abbildung 17: Sonstiges



Abbildung 18: Sonstiges

PROTOKOLLNUMMER: 43778407

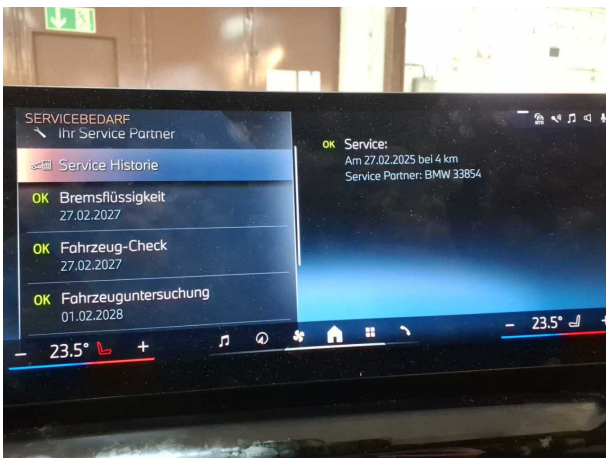

Bei Rückfragen bitte Protokollnummer und Datum angeben

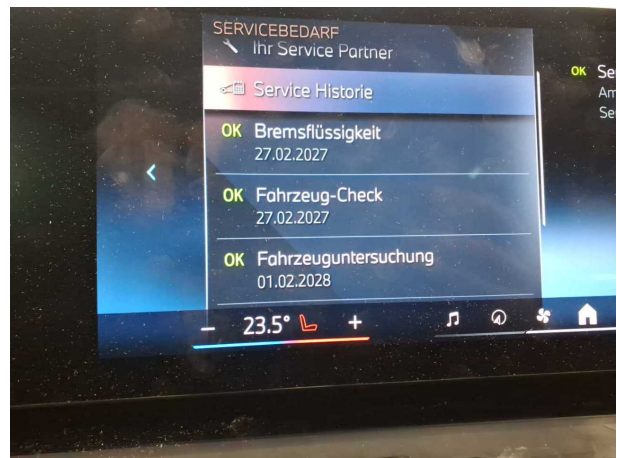
Datum: 09.02.2026

## Beschädigungsfotos



**Beschädigung 1:** Außenspiegel rechts: Abdeckkappe - verkratzt / verschürft - Smart Repair



**Beschädigung 1:** Außenspiegel rechts: Abdeckkappe - verkratzt / verschürft - Smart Repair



**Beschädigung 2:** Tür hinten links: Tür - Kratzer - instandsetzen und lackieren



**Beschädigung 2:** Tür hinten links: Tür - Kratzer - instandsetzen und lackieren



PROTOCOL NUMBER: 43778407



If you have any questions, please state the protocol number and date

Date: 9 Feb 2026

## Expert report

<b>Subject</b>	Vorabbesichtigung
<b>Order from</b>	Allane Mobility Consulting GmbH
<b>Inspection date / location</b>	9 Feb 2026 / SAP Walldorf 69190 Walldorf
<b>Vehicle Identification Number</b>	WBY31FK050CU54736



PROTOCOL NUMBER: 43778407



If you have any questions, please state the protocol number and date

Date: 9 Feb 2026

## Expert report

<b>Subject</b>	Vorabbesichtigung
<b>Order from</b>	Allane Mobility Consulting GmbH
<b>Inspection date / location</b>	9 Feb 2026 / SAP Walldorf 69190 Walldorf
<b>Type of vehicle</b>	Passenger Car
<b>Manufacturer</b>	BMW
<b>Model / sales designation</b>	i5 eDrive40
<b>Manufacturer key numbers / type code numbers</b>	0005 DLX 00121
<b>Vehicle Identification Number</b>	WBY31FK050CU54736
<b>Number of owners</b>	Unknown
<b>First registration</b>	20 Feb 2025
<b>Next periodical technical inspection</b>	02/2028
<b>Vehicle documents</b>	At the time of the inspection, the vehicle registration certificate Part 1 (registration document) was available, but the vehicle registration certificate Part 2 (title) was not. E.g. Part 1 (certificate) not accepted
<b>Vehicle license plate</b>	License plate not accepted
<b>Mileage</b>	34,677 km / Read
<b>Fuel type</b>	Electric
<b>Cylinder / emissions class</b>	/ 2017/1151;WLTP;reine Elektrofz
<b>Empty weight (kg)</b>	2,205
<b>Permitted total weight (kg)</b>	2,740
<b>Dimensions (L/W/H)</b>	5060 x 1900 x 1515
<b>Gearbox</b>	Automatic
<b>Upholstery / colour</b>	/



PROTOCOL NUMBER: 43778407



If you have any questions, please state the protocol number and date

Date: 9 Feb 2026

<b>Number of keys</b>	1 from 2 Keys available
<b>Maintenance booklet / proof of maintenance</b>	digital proof / complete
<b>Next maintenance in</b>	12 Monat(e)
<b>Test drive</b>	Not performed
<b>Previous damage</b>	Detectable
<b>Repainting</b>	None detectable

**Tyre / wheel rim**

<b>Axle / Size</b>	<b>Manufacturer</b>	<b>Tyres</b>	<b>Tread pattern [mm]</b>
#1 245/45 R19 102V	Goodyear	Winter tyres on Light alloy	6 / 6
#2 245/45 R19 102V	Goodyear	Winter tyres on Light alloy	6 / 6

**Permissibility of wheels** All axles permissible

**Road safety wheels** Roadworthy

The wear and tear condition and possible damages to the tyres are considered in the value.

**Value reducing factors**

<b>No.</b>	<b>Component group</b>	<b>Description</b>
1	Wing mirror - right side	Cap - Scratched - Smart repair
2	Door - rear left side	Door - Scratch(es) - Repair and paint

**Wear and tear**

<b>No.</b>	<b>Component group</b>	<b>Description</b>
1	Interior	Interior - Abrasion - No deduction
2	Body	Body (Steinschläge) - Scratch(es) - No deduction
3	Vehicle glazing	Windscreen - Stone chips - No deduction



PROTOCOL NUMBER: 43778407



If you have any questions, please state the protocol number and date

Date: 9 Feb 2026

## Previous damage

No.	Previous damage	Extent of damage
1	Front, Provided by user / customer	
Total (net):		0,00 €

## Notes on expert report

### Details of order and scope of evaluation:

An order was placed to perform a vehicle evaluation for the vehicle described.

### Vehicle identification:

- The vehicle identification number (VIN) was read from the vehicle and its conformity with the submitted documents was verified during the inspection by the undersigned.

### Inspection conditions:

- A proper visual inspection of the paintwork and bodywork was only possible to a limited extent due to insufficient lighting conditions/dampness or dirt.
- No lifting equipment or pit was available for examining the vehicle. Therefore, inspection of the vehicle's underside was only possible to a limited extent.

### Test drive / test run of engine and power units:

- No test drive/shunting maneuver was carried out during the inspection of the vehicle.
- An engine test run was performed.

### Previous damages:

- According to available information previous damages were repaired at the vehicle. Traces of repairs, which allow conclusions about the area of repair, were not recognizable during the inspection.



PROTOCOL NUMBER: 43778407



If you have any questions, please state the protocol number and date

Date: 9 Feb 2026

### Further notes and findings:

- The findings do not include a vehicle inspection as per road traffic regulations [German: StVZO] nor a vehicle inspection as per warranty law [German: Gewährleistungsrecht].
- If damage or defects are discovered only during disassembly/diagnostic work or through expanded knowledge, as well as those caused by concealed defects or fraudulent misrepresentation, immediate notification of the expert is requested.

In this case, the technical expert shall have to promptly re-inspect the vehicle to determine the scope of extra repair work and determine the extra cost involved. Those replacement parts that had caused the re-inspection shall be stored until the technical expert has completed the re-inspection.

### Comments

Keine Gewähr auf Vollständigkeit und Richtigkeit der angezeigten Ausstattung.

Techn. Änderungen vorbehalten

Das Fahrzeug weist dem Alter, der Laufleistung und dem Einsatzzweck entsprechende Gebrauchsspuren auf.

elektr. Komponenten geprüft, i. O.

Lackwerte geprüft, i. O.

Fahrzeug war zum Zeitpunkt der Besichtigung verschmutzt, weitere Beschädigungen können nicht ausgeschlossen werden

Fahrzeug ohne 2. Radsatz bewertet. Verschleiß oder Mängel an diesem können nicht ausgeschlossen werden.

Attachments: 18 Overview pictures, 4 Pictures of damage

PROTOCOL NUMBER: 43778407



If you have any questions, please state the protocol number and date

Date: 9 Feb 2026

## Overview pictures



Figure 1: Diagonal front



Figure 2: Diagonal front



Figure 3: Diagonal rear



Figure 4: Diagonal rear

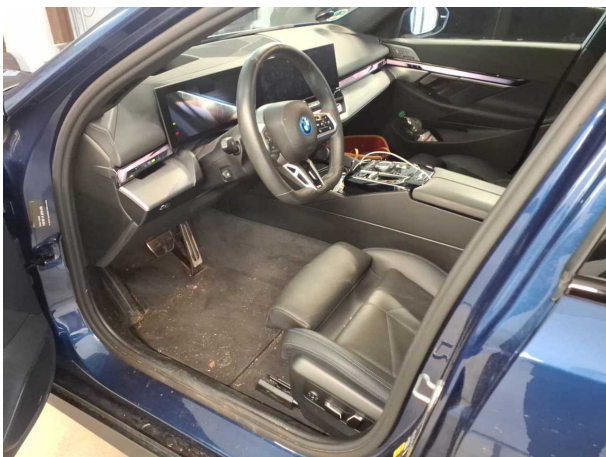

Figure 5: Interior



Figure 6: Interior

PROTOCOL NUMBER: 43778407



If you have any questions, please state the protocol number and date

Date: 9 Feb 2026



Figure 7: Interior

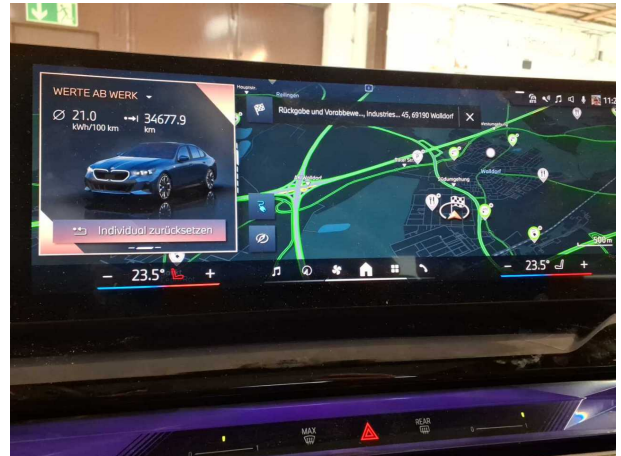

Figure 8: Interior



Figure 9: Interior

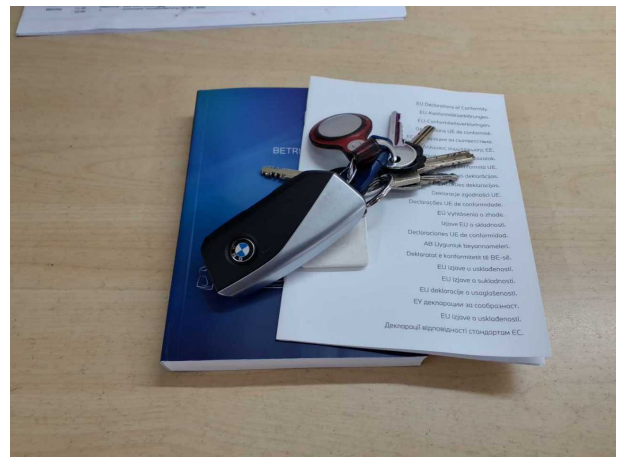

Figure 10: Misc.

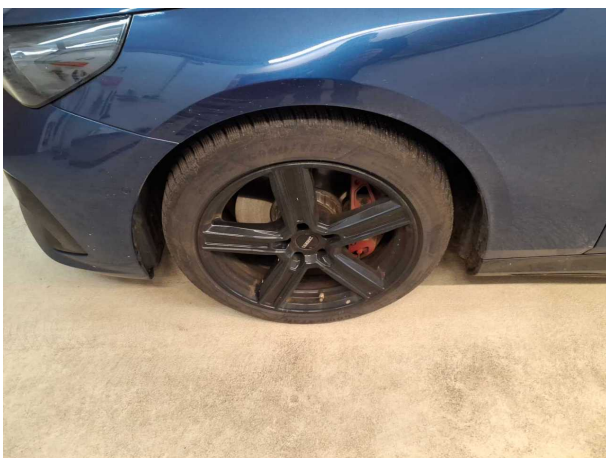

Figure 11: Misc.

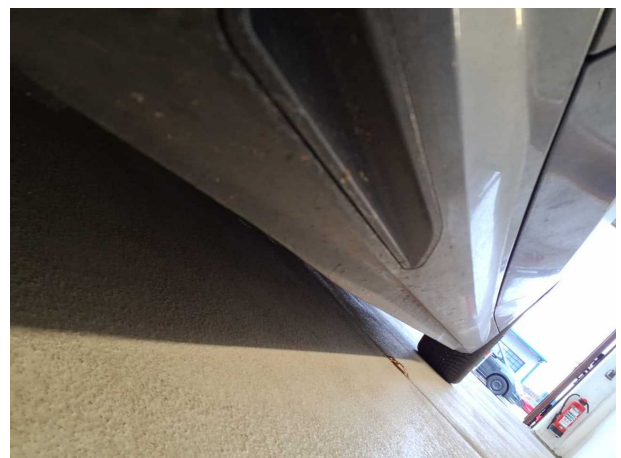

Figure 12: Misc.

PROTOCOL NUMBER: 43778407



If you have any questions, please state the protocol number and date

Date: 9 Feb 2026

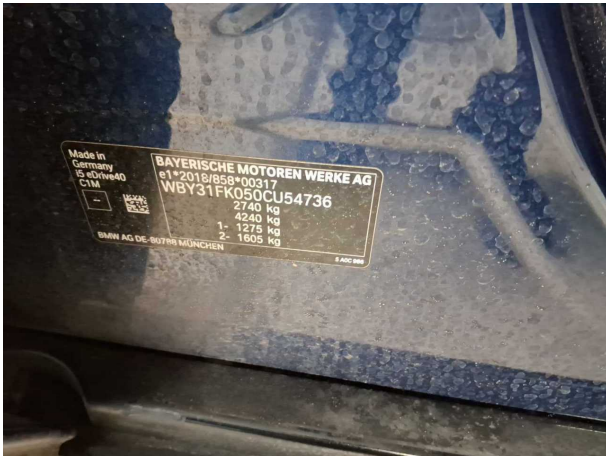

Figure 13: Misc.



Figure 14: Misc.



Figure 15: Misc.



Figure 16: Misc.

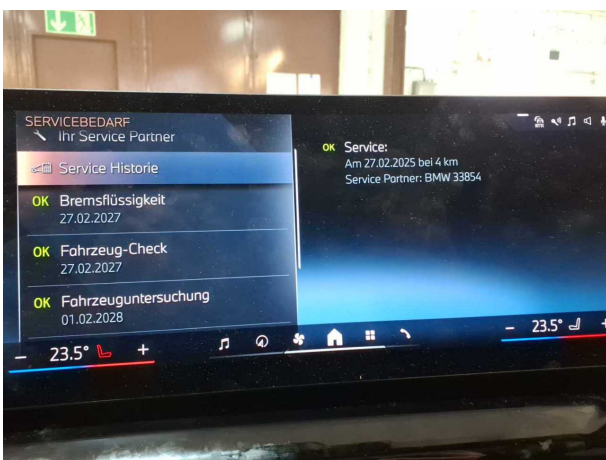

Figure 17: Misc.

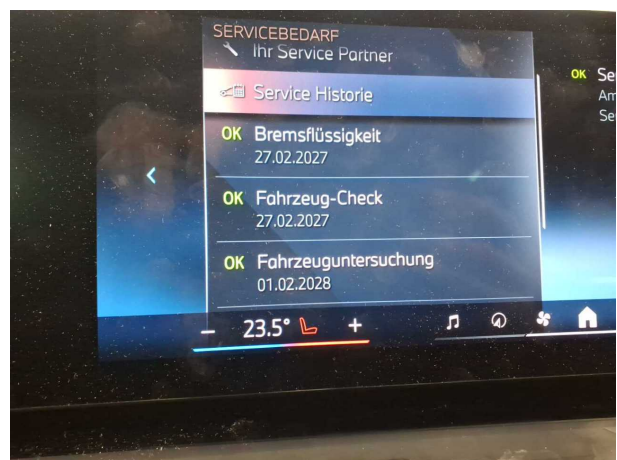

Figure 18: Misc.

PROTOCOL NUMBER: 43778407



If you have any questions, please state the protocol number and date

Date: 9 Feb 2026

## Pictures of damage



**Damage 1:** Wing mirror - right side: Cap - Scratched - Smart repair



**Damage 1:** Wing mirror - right side: Cap - Scratched - Smart repair

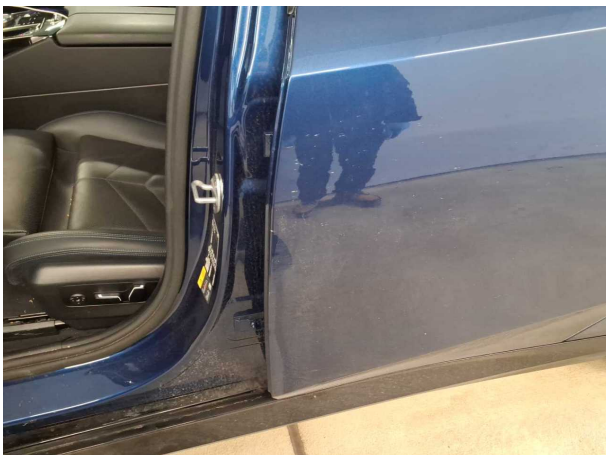

**Damage 2:** Door - rear left side: Door - Scratch(es) - Repair and paint



**Damage 2:** Door - rear left side: Door - Scratch(es) - Repair and paint