

» Übersicht

Auftrags-Nr: 1002312523
Besichtigt am: 12.02.2026 10:17
Berichts-Nr: 10036590
FIN: VSSZZZKJZNR123165



Fahrzeugansicht - diagonal
vorne links



Fahrzeugansicht - diagonal
hinten rechts



Innenraum - Cockpit mit
Laufleistung

» Fahrzeugdaten

Fahrzeugkategorie:	Personenkraftwagen
Fahrzeugart:	SUV
Hersteller:	Seat
Modell:	Arona
HSN / TSN:	7593 / ANR
Erstzulassungsdatum:	19.01.2023
Laufleistung:	36.182 km
Nachweis Kilometerstand:	Abgelesen
Farbe:	"Desire" Rot
Farbe Dach:	Mitternachtsschwarz
Antriebsart:	Frontantrieb
Motorisierung/Kraftstoff:	Benzin
Hubraum:	1.500 ccm
Leistung:	110 kW (150 PS)
Fahrzeuglänge:	
Fahrzeughöhe:	
Fahrzeugbreite:	
Zulässiges Gesamtgewicht:	
Radstand:	
Anzahl Achsen:	2
Zylinder:	4
Schadstoffklasse:	Euro 6
Anzahl Türen:	5
Anzahl Sitze:	5
Getriebe:	Automatik 7-Gang
Polsterart:	Stoff
Interieurfarbe:	Titanschwarz
Anzahl vorhandene Schlüssel:	2

» Dokumente & Wartung

Nächste HU:	
Zulassungsbescheinigung (ZBT1 Original) vorhanden:	Ja
Zulassungsbescheinigung entgegengenommen:	Ja
Kennzeichen entgegengenommen:	Keine
Wartungsheft:	Digital
Wartungsnachweis:	Nicht prüfbar
Datum der letzten Wartung:	
Km-Stand bei letzter Wartung:	
Restlauf bis Service:	20.600 KM

» Fahrzeugausstattung

2 Leseleuchten vorn	Drei.-Automatikgurte vorn
4 Türen	Dreip.Automatikgurte hinten außen mit ECE-Label
4 Zyl.Ottomotor 1,5L Aggr. 05E.A	Dreipunkt-Automatikgurt für mittleren Fondsitz
4-Zyl.-Benzinmotor 1,5 l/110 kW TSI Grundmotor: TJ7, "TSI"	Ebener Ladeboden hinten
6 Lautsprecher (passiv)	ECO-Funktion
7-Gang-Automatikgetriebe "A7"	Einbau Differenzierung für Getriebe"DQ 200" -- Fahrzeugteile --
Abdeckungen für Leichtmetallräder	Einparkhilfe
Abgasendrohr zweiflutig	Einton-Signalhorn
Abgaskonzept, EU6 AP	Elektronisches Stabilisierungsprogramm (ESP)
Abwicklung Serie	Embleme
Airbag FS und BFS, ohne Knieairbag, mit BFS-Deaktivierung	Extern, USB Typ-C nur Datenbuchse(n)
Aktivkohlebehälter (EVAP)	Fahrprofilauswahl und konv. Dämpfer
Ambientelicht Ausführung 1	Fahrzeuge mit besonderen Produktaufwer- tungsmassnahmen
Anhängevorrichtung	Fahrzeugklassen-Differenzierung -6F0-
Anhängevorrichtung, abnehmbar und abschließbar	Federbereich 31 nur Einbausteuerung keine Bedarfsprognose
Antenne für AM/FM Empfang, Diversity	Fensterheber mit Komfortschaltung und Abschaltsicherung, elektrisch
Armaturentafel Standard	Fertigungsablauf Standard
Aufkleber/Schilder, deutsch-französisch-holländisch	Formteilhimmel ungeteilt
Außenspiegel links, konvex	Frischluftansaugung mit Aktivkohlefilter
Außenspiegel rechts, konvex	Front Assist inkl. City ANB ohne ACC
Außenspiegel, elektrisch anklappbar und elektrisch einstell- /beheizbar	Frontantrieb
Außenspiegelgehäuse lackiert	Frontscheibe, Wärmeschutzglas
Ausströmer	Frostschutz bis -25 Grad Celsius Toleranz bis -30 Grad C
Batterie 320A (59Ah)	Fußgänger- und Radfahrschutzmaßnahmen erweitert und vorausschauend
Bauteilesatz ohne länderspezifische Bauvorschrift	Fußhebelwerk "Standard"
Berganfahrassistent	Gepäckraumabdeckung, klappbar
Besondere Innengeräuschkämpfung	Gepäckraumauskleidung (Ausf.1)
Betriebserlaubnis Nachtrag	Gepäcktaschen an Rückenlehnen
Bordliteratur in Deutsch	Geschwindigkeitsregelanlage plus Speed-Limiter
Bordwerkzeug und Wagenheber	Gewichtsbereich 13 nur Einbausteuerung keine Bedarfsprognose
Chrom-Paket	Gurtkontrolle, E-Kontakt vorn und hinten, optisch und akustisch
Climatronic mit Stauluftregelung, FCKW-frei	Handbremshebelgriff in Leder
Connectivity Box: Kabellose Ladestation für Mobiltelefon	Heckscheiben-Wisch-Waschanlage mit Intervallschaltung
Dachreling, blank	Heckspoiler
Dämpfung hinten	Hinterachse "Standard"
Dämpfung vorn	Höheneinstellung,manuell,für Vordersitze
Datenträger für EU, integriert	Innenleuchte im Fußraum vorn und hinten
Dekor-Einlagen	Instrumenteneinsatz, Anzeige in KM/H
Differenzialsperre (XDS) Dynamische Traktions Hilfe	Kältemittel R1234yf
Digitaler Radioempfang	Kartenmaterial (Mapcare) (Europa)
Drehstromgenerator 140 A	

Kein Sonderfahrzeug, Standard-Ausführung	Ohne Kamerasysteme/Umfeldsensorik
Keine Aktionsausführung	Ohne Lehnenentriegelung für Vordersitze
Kindersitzverankerung für Kindersitzsystem ISO FIX	Ohne Lendenwirbelstütze in den Sitzlehnen
Komfortsitze vorn	Ohne Lichtassistent
Komforttelefonie, ohne Außenantennenanbindung	Ohne Mittelarmlehne vorn
Kopfstützen hinten (3 Stück)	Ohne Nebelscheinwerfer
Kopfstützen vorn	Ohne Scheinwerferreinigungsanlage
Kraftstoffsystem Otto-Einspritzer (Tropicalisiert)	Ohne Schubladen unter den Vordersitzen
Landesverkaufsprogramm Deutschland	Ohne Sitzheizung
LED- Hauptscheinwerfer mit Linse	Ohne Sonderspezifikationen
Ledersportmultifunktionslenkrad mit Tiptronic	Ohne Spurwechselassistent
LED-Kennzeichenbeleuchtung	Ohne Überführungsausrüstung
Leichtmetallräder 6 1/2J x 17	Ohne Verbandmaterial, ohne Warndreieck
Lenksäule, axial u. vertikal einstellbar	Ohne Verkehrszeichenerkennung
Leuchtwertenregulierung, autom. dynamisch (reguliert sich im Fahrbetrieb)	Ohne Wärmespeicher/Zusatzheizung
Linkslenker	Ohne Waschwasser-Standanzeige
Mirror Link plus Wireless "App" plus RSE (Vorbereitung)	Ohne zus. Triebwerks-Unterschutz
Mit Multifunktionskamera	Ohne Zusatz-/Standheizung
Modul Boden hinten Ausführung 1	Ohne zusätzliche Bereifung
MPV	Online-Dienst, mit OCU, mit Head Unit Codierung, ohne WFS-Verbund
Müdigkeitserkennung	Optionsinfotainment (MIB3)
Multifunktionsanzeige/Bordcomputer "Medium"	Preisnachlass-Paket
Navigationsgerät-High	Privater Notruf
Navigationssystem	Radschrauben mit Diebstahlsicherung (nicht abschließbar)
Nebelschlussleuchte	Radstand
Nicht Heissland	Rechtsverkehr
Nichtraucherausführung	Regionscode " ECE " für Radio
Normalausführung	Reifen 205/55 R17 91V Super- Rollwiderstandsoptimiert, Generation 2
Normalluftfilter	Reifen ohne Festlegung der Reifenmarke
Ohne 2. Batterie	Reifendruckkontrolle
Ohne alternativ-Antriebssystem	Reserverad, platzsparend
Ohne Applikationen	Rücksitzbank ungeteilt, Lehne geteilt umlegbar
Ohne Aufnahmevorrichtung im Kofferraum	SBBR-Leuchte in LED-Technik
Ohne beheizbare Scheibenwaschdüsen	Schalthebelknopf/-Griff in Leder
Ohne besondere Farbausstattung	Scheiben seitlich und hinten in Wärmeschutzverglasung
Ohne besondere Karosseriemaßnahmen	Scheibenbremsen hinten (Geomet D)
Ohne CD-Wechsler/CD-Player	Scheibenbremsen vorn (Geomet D)
Ohne Dacheinsatz (Volldach)	Scheibenwischer-Intervallschaltung mit Licht/Regensensor
Ohne erweitertem Sicherheitssystem	Schriftzugsatz
Ohne Feuerlöscher	SEAT "Full LED"
Ohne Fußmatten	SEAT CONNECT gen3 - Medien & Internet (Online-Infotainment)
Ohne Individualeinbau	SEAT CONNECT gen3 - Sicherheit & Service, Remote-Zugriff und Online-Infotainment

Seitenairbag vorn, mit Kopfairbag
Seitenschutzleiste
Serienkraftstoff-Erstbefüllung
Serviceanzeige 30000 km oder 2 Jahre (variabel)
Servolenkung
Sicherheitsinnenspiegel automatisch abblendbar
Sitzbezüge in Stoff
Sitzbezüge in Velour-Stoff "Dinámica"
Sonder-Lackierung
Sonderpreis
Sonnenblenden mit Spiegel, Airbag-Label auf Beifahrersonnenblende
Spezielles Typschild für EG für M1-Pkw
Sprachsteuerung
Spurhalteassistent
Stabilisator vorn
Standard-Klimazonen
Start/Stop-Anlage mit Rekuperation
Stoßfänger Komfort, mit Chromleiste
Tagesfahrlicht mit Assistenzfahrlicht u.Coming- Leaving-home Funktion manuell
Top-Sport-Ausstattung
Trägerfrequenz 433,92 bis 434,42 MHz
Transportschutzfolie (Mindestschutz) mit zus. Transportschutzmaßnahmen
Tür und Seitenverkleidung Schaumfolie, Insert in Kunstleder
Typprüfland Deutschland
Typzeichen und Firmenemblem
Überhang hinten, kurz
Variante
Version Standard plus
Wartungsintervallverlängerung
Wegfahrsperre elektronisch
Werksinterne Steuerung Selbstabholer
Zentralverriegelung m. FunkfernbedienungInnenbetätigung ohne Safesicherung
Zierleisten blank
Zus. Karosserieabdeckung am Radlauf und am seitlichen Schweller

» Bereifung

MONTIERTE BEREIFUNG

Derzeit sind ein oder mehrere Reifen am Fahrzeug montiert, die nicht zum Lieferumfang gehören.

Hersteller	Ort	Position	Typ	Felge	Dimension	Profiltiefe
Pirelli	Vorne	Links	Winter	Stahl	205/60 R 16 96 H	7,0 mm
Pirelli	Vorne	Rechts	Winter	Stahl	205/60 R 16 96 H	7,0 mm
Pirelli	Hinten	Links	Winter	Stahl	205/60 R 16 96 H	7,0 mm
Pirelli	Hinten	Rechts	Winter	Stahl	205/60 R 16 96 H	7,0 mm

Reifen zulässig: Ja

Reifen verkehrssicher: Ja

ZUSÄTZLICHE BEREIFUNG

Hersteller	Ort	Position	Typ	Felge	Dimension	Profiltiefe
Goodyear			Sommer	Aluminium	205/55 R 17 91 V	6,0 mm
Goodyear			Sommer	Aluminium	205/55 R 17 91 V	6,0 mm
Goodyear			Sommer	Aluminium	205/55 R 17 91 V	6,0 mm
Goodyear			Sommer	Aluminium	205/55 R 17 91 V	6,0 mm

Reifen zulässig: Ja

Reifen verkehrssicher: Ja

ERSATZ-/NOTRAD & ZUBEHÖR

Pannenbergung zulässig: Ja

Pannenbergung verkehrssicher: Ja

Notrad vorhanden: Ja

Bordwerkzeug vorhanden: Ja

Wagenheber vorhanden: Ja

» Wertmindernde Faktoren

Nr	Bauteil	Schadensbeschreibung	Reparaturempfehlung
1	Stoßfänger hinten	Kratzer	Instandsetzen + lackieren
2	Stoßfänger vorne	Kratzer	Instandsetzen + lackieren
3	Innenraum	Geruch	Ozonbehandlung
4	Stoßfängerzierblende hinten	Kratzer	Ersetzen
5	Vorbereitungszeit Kunststoff-Lackierung	Lack Vorbereitung	Ausführen
6	Stoßfängerzierblende hinten	Kratzer	Ersetzen
7	HU/AU (Haupt-/Abgasuntersuchung)	Abgelaufen	Erneuern
8	Tür hinten rechts	Delle(n)	Spotrepair
9	Fensterheber Griff	Gebrochen	Ersetzen
10	Fensterzierleiste hinten links	Fehlstellung	Demontage/Montage
11	Heckklappe	Beklebt / beschriftet	Beschriftung entfernen

» Gebrauchsspuren

Nr	Bauteil	Schadensbeschreibung	Reparaturempfehlung
1	Windschutzscheibe	Steinschlag	Akzeptabel (Gebrauchsspur)
2	Kofflflügelzierleiste hinten links	Kratzer	Akzeptabel (Gebrauchsspur)
3	Einstiegsschweller vorne links	Kratzer	Akzeptabel (Gebrauchsspur)
4	Kofflflügel vorne rechts	Kratzer	Akzeptabel (Gebrauchsspur)

» Merkantile Wertminderung

Vorschäden bekannt:	Nein
Vorschäden feststellbar:	Nein
Nachlackierungen vorhanden:	Nein
Lackschichtdickenmessung durchgeführt:	Ja - ohne Auffälligkeiten/Abweichungen

ERGEBNISSE DER LACKSCHICHTDICKENMESSUNG

Die Messwerte lagen im üblichen Bereich.

Pro Bauteil wurden mindestens 3 Messungen durchgeführt.

» Hinweise zum Zustandsbericht

Angaben zum Auftrag und zum Bewertungsumfang:

Es wurde der Auftrag erteilt, einen Zustandsbericht über das beschriebene Fahrzeug zu erstellen.

Die Fahrzeugzustandsbewertung erfolgte auftragsgemäß auf Basis der vom Auftraggeber vorgegebenen Standards für Fahrzeugbewertungen. Die Feststellungen im Einzelfall trifft der Sachverständige aufgrund eigener Sachkunde und nach eigenem sachverständigen Ermessen.

Fahrzeug-Identifizierung:

VSSZZKJZNR123165

FIN abgelesen und stimmt mit Unterlagen überein

Allgemeinzustand:

Mittelmäßiger Allgemeinzustand

Besichtigungsbedingungen:

Unzureichende Lichverhältnisse, Schnee/Eis

Hebebühne/Hubmittel benutzt:

Ja

Motorenlauf durchgeführt:

Ja

Fahrprobe durchgeführt:

Ja

» Sonstige Bemerkungen

Vorliegendes Exemplar wurde auf elektronischem Wege erzeugt. Es ist ohne Originalunterschrift gültig.

» Ansichtsfotos



Fahrzeugansicht - diagonal vorne links



Fahrzeugansicht - diagonal vorne rechts



Fahrzeugansicht - diagonal hinten links



Fahrzeugansicht - diagonal hinten rechts

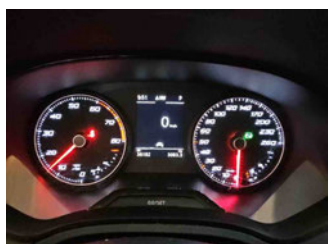

Innenraum - Cockpit mit Laufleistung



Equipment - Bordwerkzeug

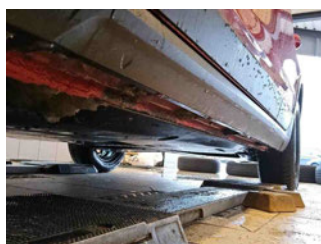

Seitenansicht - Schweller links



Seitenansicht - Schweller rechts



Fahrzeug - Typenschild/Fahrgestellnummer



Räder - Rad montiert vorne links



Räder - Rad montiert vorne rechts



Räder - Rad montiert hinten links



Räder - Rad montiert hinten rechts

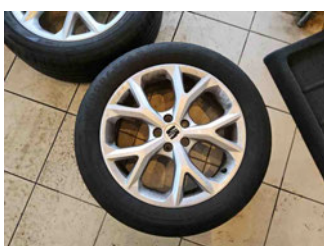

Räder - Rad beiliegend #1



Räder - Rad beiliegend #2



Räder - Rad beiliegend #3

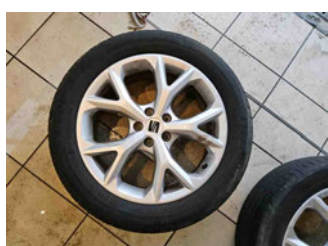

Räder - Rad beiliegend #4



Räder - Ersatzrad

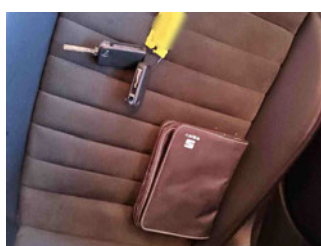

Innenraum - Mittelkonsole



Fahrzeug - Motorraum offen

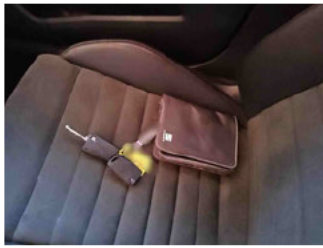

Equipment - Boardmappe/
Securitybag



Innenraum - Kofferraum

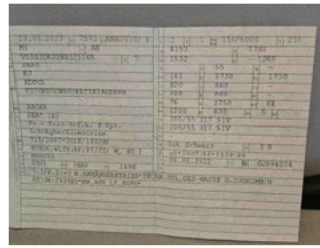

Fahrzeug - abgegebene ZB1



Equipment - Anhängerkupplung



Fahrzeug - Serviceunterlagen /
Wartungsnachweis



Innenraum - vorne



Innenraum - hinten



Innenraum -
Navigationsgerät/Radio

» Beschädigungsfotos

WERTMINDERNDE FAKTOREN

1 - Stoßfänger hinten - Kratzer - Instandsetzen + lackieren



2 - Stoßfänger vorne - Kratzer - Instandsetzen + lackieren

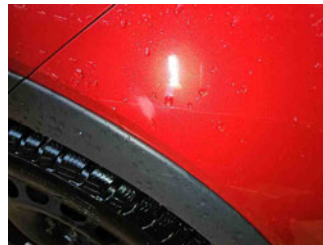
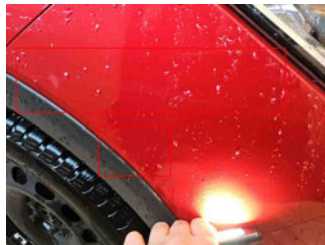

3 - Innenraum - Geruch - Ozonbehandlung



4 - Stoßfängerzierblende hinten - Kratzer - Ersetzen



5 - Vorbereitungszeit Kunststoff-Lackierung - Lack Vorbereitung - Ausführen

6 - Stoßfängerzierblende hinten - Kratzer - Ersetzen



7 - HU/AU (Haupt-/Abgasuntersuchung) - Abgelaufen - Erneuern

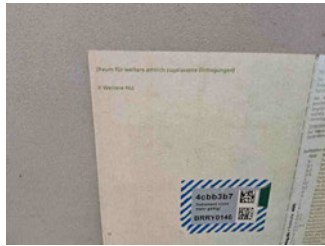
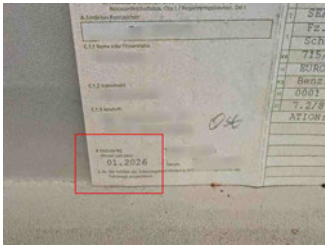

8 - Tür hinten rechts - Delle(n) - Spotrepair

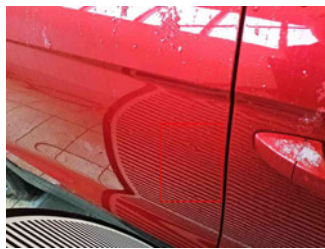
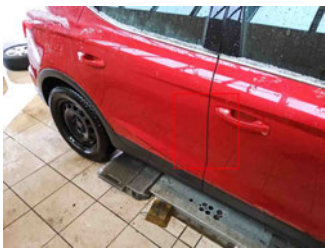

9 - Fensterheber Griff - Gebrochen - Ersetzen



10 - Fensterzierleiste hinten links - Fehlstellung - Demontage/Montage



11 - Heckklappe - Beklebt / beschriftet - Beschriftung entfernen



GEBRAUCHSPUREN

1 - Windschutzscheibe - Steinschlag - Akzeptabel (Gebrauchsspur)



2 - Kotflügelzierleiste hinten links - Kratzer - Akzeptabel (Gebrauchsspur)



3 - Einstiegsschweller vorne links - Kratzer - Akzeptabel (Gebrauchsspur)

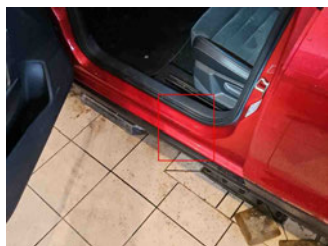

4 - Kotflügel vorne rechts - Kratzer - Akzeptabel (Gebrauchsspur)

