

## » Übersicht

**Auftrags-Nr:** 1002388081  
**Besichtigt am:** 15.04.2026 12:06  
**Berichts-Nr:** 10428395  
**FIN:** VSSZZKJXPR103230



Fahrzeugansicht - diagonal  
vorne links



Fahrzeugansicht - diagonal  
hinten rechts



Innenraum - Cockpit mit  
Laufleistung

## » Fahrzeugdaten

<b>Fahrzeugkategorie:</b>	Personenkraftwagen
<b>Fahrzeugart:</b>	SUV
<b>Hersteller:</b>	Seat
<b>Modell:</b>	Arona
<b>HSN / TSN:</b>	7593 / ARJ
<b>Erstzulassungsdatum:</b>	18.04.2023
<b>Laufleistung:</b>	25.151 km
<b>Nachweis Kilometerstand:</b>	Abgelesen
<b>Farbe:</b>	"Urban" Silber
<b>Farbe Dach:</b>	"Urban" Silber
<b>Antriebsart:</b>	Frontantrieb
<b>Motorisierung/Kraftstoff:</b>	Benzin
<b>Hubraum:</b>	1.000 ccm
<b>Leistung:</b>	81 kW (111 PS)
<b>Fahrzeuglänge:</b>	
<b>Fahrzeughöhe:</b>	
<b>Fahrzeugbreite:</b>	
<b>Zulässiges Gesamtgewicht:</b>	
<b>Radstand:</b>	
<b>Anzahl Achsen:</b>	2
<b>Zylinder:</b>	3
<b>Schadstoffklasse:</b>	Euro 6
<b>Anzahl Türen:</b>	4
<b>Anzahl Sitze:</b>	5
<b>Getriebe:</b>	Schaltgetriebe 6-Gang
<b>Polsterart:</b>	Stoff
<b>Interieurfarbe:</b>	Schwarz-Weiß-Titan
<b>Anzahl vorhandene Schlüssel:</b>	2

## » Dokumente & Wartung

<b>Nächste HU:</b>	
<b>Zulassungsbescheinigung (ZBT1 Original) vorhanden:</b>	Ja
<b>Zulassungsbescheinigung entgegengenommen:</b>	Nein
<b>Kennzeichen entgegengenommen:</b>	Keine
<b>Wartungsheft:</b>	Digital
<b>Wartungsnachweis:</b>	Nicht prüfbar
<b>Datum der letzten Wartung:</b>	
<b>Km-Stand bei letzter Wartung:</b>	

## » Fahrzeugausstattung

2 Leseleuchten vorn	Dreip.Automatikgurte hinten außen mit ECE-Label
3 Zyl.Ottomotor 1,0L Aggr. 05C.A	Dreip.-Automatikgurte vorn,mit Gurt- Klemmer ohne Höheneinstellung
3-Zyl.-Benzinmotor 1,0 l/81 kW TSI Grundmotor: TJ4/TC5, "TSI" "eTSI"	Dreipunkt-Automatikgurt für mittleren Fondsitze
4 Türen	Ebener Ladeboden hinten
6 Lautsprecher (passiv)	Einbau Differenzierung für Getriebe"MQ 200_GA" -- Fahrzeugteile --
6-Gang-Schaltgetriebe "M6"	Einparkhilfe
Abdeckungen für Leichtmetallräder	Einton-Signalhorn
Abgasendrohr hinten (Standard)	Elektronisches Stabilisierungsprogramm (ESP)
Abgaskonzept, EU6 AP	Extern, USB Typ-C nur Datenbuchse(n)
Abwicklung Serie	Fahrzeuge mit besonderen Produktaufwer- tungsmaßnahmen
Airbag FS und BFS, ohne Knieairbag, mit BFS-Deaktivierung	Fahrzeugklassen-Differenzierung -6F0-
Aktivkohlebehälter (EVAP)	Federbereich 30 nur Einbausteuerung keine Bedarfsprognose
Ambientelicht Ausführung 1	Fensterheber mit Komfortschaltung und Abschaltsicherung, elektrisch
Antenne für AM/FM Empfang, Diversity	Fertigungsablauf Standard
Armaturentafel Komfort	Formteilhimmel ungeteilt
Aufkleber/Schilder, deutsch-französisch-holländisch	FPK-Basic
Aufnahmevorrichtung im Kofferraum	Frischluftansaugung mit Aktivkohlefilter
Außenspiegel links, konvex	Front Assist inkl. City ANB ohne ACC
Außenspiegel rechts, konvex	Frontantrieb
Außenspiegel, elektrisch anklappbar und elektrisch einstell- /beheizbar	Frontscheibe, Wärmeschutzglas
Außenspiegelgehäuse lackiert	Frostschutz bis -25 Grad Celsius Toleranz bis -30 Grad C
Ausströmer	Fußgänger- und Radfahrschutzmaßnahmen erweitert und vorausschauend
Batterie 320A (49Ah)	Fußhebelwerk "Standard"
Bauteilesatz ohne länderspezifische Bauvorschrift	Gepäckraumabdeckung, klappbar
Berganfahrassistent	Gepäckraumauskleidung (Ausf.1)
Besondere Innengeräuschdämpfung	Gepäcktaschen an Rückenlehnen
Betriebserlaubnis Nachtrag	Geschwindigkeitsregelanlage plus Speed-Limiter
Bordliteratur in Deutsch	Gewichtsbereich 9 nur Einbausteuerung keine Bedarfsprognose
Bordwerkzeug	Gurtkontrolle, E-Kontakt vorn und hinten, optisch und akustisch
Chrom-Paket	Handbremshebelgriff in Leder
Climatronic mit Stauluftregelung, FCKW-frei	Heckscheiben-Wisch-Waschanlage mit Intervallschaltung
Connectivity Box: Kabellose Ladestation für Mobiltelefon	Heckspoiler
Dach in Wagenfarbe lackiert	Hinterachse "Standard"
Dachreling, blank	Höheneinstellung,manuell,für Vordersitze
Dämpfung hinten	Innenleuchte im Fußraum vorn und hinten
Dämpfung vorn	Instrumenteneinsatz, Anzeige in KM/H
Datenträger für EU, integriert	Kältemittel R1234yf
Dekor-Einlagen	Kartenmaterial (Mapcare) (Europa)
Digitaler Radioempfang	Kein Sonderfahrzeug,Standard-Ausführung
Drehstromgenerator 140 A	

Keine Aktionsausführung	Ohne ECO-Funktion
Kindersitzverankerung für Kindersitzsystem ISO FIX	Ohne erweitertem Sicherheitssystem
Komforttelefonie, ohne Außenantennenanbindung	Ohne Feuerlöscher
Kopfstützen hinten (3 Stück)	Ohne Fußmatten
Kopfstützen vorn	Ohne Individualeinbau
Kraftstoffsystem Otto-Einspritzer (Tropicalisiert)	Ohne Kamerasysteme/Umfeldsensoren
Landesverkaufsprogramm Deutschland	Ohne Lehnenentriegelung für Vordersitze
LED- Hauptscheinwerfer mit Linse	Ohne Lendenwirbelstütze in den Sitzlehnen
Ledersportmultifunktionslenkrad	Ohne Lichtassistent
LED-Kennzeichenbeleuchtung	Ohne Nebelscheinwerfer
Leichtmetallräder 6 1/2J x 17	Ohne Oberflächenschutz mit zusätzlichen Transportschutzmaßnahmen
Lenksäule, axial u. vertikal einstellbar	Ohne Scheinwerferreinigungsanlage
Leuchtweitenregulierung, autom. dynamisch (reguliert sich im Fahrbetrieb)	Ohne Sitzheizung
Linkslenker	Ohne Sonderspezifikationen
Mirror Link plus Wireless "App" plus RSE (Vorbereitung)	Ohne Spurwechselassistent
Mit Multifunktionskamera	Ohne Überführungsausrüstung
Mittelarmlehne vorn	Ohne Verbandmaterial, ohne Warndreieck
Modul Boden hinten Ausführung 1	Ohne Verkehrszeichenerkennung
MPV	Ohne Wärmespeicher/Zusatzheizung
Müdigkeitserkennung	Ohne Waschwasser-Standanzeige
Navigationsgerät-High	Ohne zus. Triebwerks-Unterschutz
Navigationsystem	Ohne Zusatz-/Standheizung
Nebelschlussleuchte	Ohne zusätzliche Bereifung
Nicht Heissland	Online-Dienst, mit OCU, mit Head Unit Codierung, ohne WFS-Verbund
Nichtraucherausführung	Optionsinfotainment (MIB3)
Normalausführung	Pan-European-eCall
Normal-Lackierung	Pannen-Set
Normalluftfilter	Preisnachlass-Paket
Normalsitze vorn	Radschrauben mit Diebstahlsicherung (nicht abschließbar)
Offroad XPERIENCE	Radstand
Ohne "drive select"	Rechtsverkehr
Ohne 2. Batterie	Regionscode " ECE " für Radio
Ohne alternativ-Antriebssystem	Reifen 205/55 R17 91V Super- Rollwiderstandsoptimiert, Generation 2
Ohne Anhängervorrichtung	Reifen ohne Festlegung der Reifenmarke
Ohne Applikationen	Reifendruckkontrolle
Ohne beheizbare Scheibenwaschdüsen	Rücksitzbank ungeteilt, Lehne geteilt umlegbar
Ohne besondere Farbausstattung	SBBR-Leuchte in LED-Technik
Ohne besondere Karosseriemaßnahmen	Schalthebelknopf/-Griff in Leder
Ohne CD-Wechsler/CD-Player	Scheiben seitlich und hinten in Wärmeschutzverglasung
Ohne Dacheinsatz (Volldach)	Scheibenbremsen hinten (Geomet D)
Ohne Dekorfolien/Embleme	Scheibenbremsen vorn (Geomet D)
Ohne Differenzialsperre	Scheibenwischer-Intervallschaltung mit Licht/Regensensor

Schriftzugsatz in Grundausführung  
Schubladen unter den Vordersitzen  
SEAT "Full LED"  
SEAT CONNECT gen3 - Medien & Internet (Online-Infotainment)  
SEAT CONNECT gen3 - Sicherheit & Service, Remote-Zugriff und Online-Infotainment  
Seitenairbag vorn, mit Kopfairbag  
Seitenschutzleiste  
Serienkraftstoff-Erstbefüllung  
Serviceanzeige 30000 km oder 2 Jahre ( variabel )  
Servolenkung  
Sicherheitsinnenspiegel automatisch abblendbar  
Sitzbezüge in Stoff  
Sonderpreis  
Sonnenblenden mit Spiegel, Airbag-Label auf Beifahrersonnenblende  
Spezielles Typschild für EG für M1-Pkw  
Sprachsteuerung  
Spurhalteassistent  
Stabilisator vorn  
Standard-Klimazonen  
Start/Stop-Anlage mit Rekuperation  
Steuerung (werksintern)  
Stoßfänger Standard  
Tagesfahrlicht mit Assistenzfahrlicht u.Coming- Leaving-home Funktion manuell  
Trägerfrequenz 433,92 bis 434,42 MHz  
Tür und Seitenverkleidung  
Typprüfland Deutschland  
Typzeichen und Firmenemblem  
Überhang hinten, kurz  
Variante  
Version Standard  
Wartungsintervallverlängerung  
Wegfahrsperrung elektronisch  
Werksinterne Steuerung Selbstabholer  
Zentralverriegelung "Keyless-Entry" ohne Safesicherung  
Zierleisten blank  
Zus. Karosserieabdeckung am Radlauf und am seitlichen Schweller

## » Bereifung

### MONTIERTE BEREIFUNG

Hersteller	Ort	Position	Typ	Felge	Dimension	Profiltiefe
Michelin	Vorne	Links	Sommer	Aluminium	205/55 R 17 91 V	5,0 mm
Michelin	Vorne	Rechts	Sommer	Aluminium	205/55 R 17 91 V	5,0 mm
Michelin	Hinten	Links	Sommer	Aluminium	205/55 R 17 91 V	5,0 mm
Michelin	Hinten	Rechts	Sommer	Aluminium	205/55 R 17 91 V	5,0 mm

Reifen zulässig: Ja

Reifen verkehrssicher: Ja

### ERSATZ-/NOTRAD & ZUBEHÖR

Bordwerkzeug vorhanden: Ja

Tirefit vorhanden: Ja

Tirefit Ablaufdatum: 12.2026

Kompressor vorhanden: Ja

## » Wertmindernde Faktoren

Nr	Bauteil	Schadensbeschreibung	Reparaturempfehlung
1	Motor	Tierverbiss	Werkstattdiagnose erforderlich Schadenserweiterung möglich
2	Seitenwand hinten links	Delle(n)	Kaltdrücken

## » Gebrauchsspuren

Nr	Bauteil	Schadensbeschreibung	Reparaturempfehlung
1	Lenksäulenabdeckung	Kratzer	Akzeptabel (Gebrauchsspur)
2	Motorhaube	Kratzer	Akzeptabel (Gebrauchsspur)
3	Stoßfängerspoiler vorne links	Kratzer	Akzeptabel (Gebrauchsspur)
4	Tür vorne links	Kratzer	Akzeptabel (Gebrauchsspur)
5	Kotflügel vorne links	Kratzer	Akzeptabel (Gebrauchsspur)

**» Merkantile Wertminderung**

<b>Vorschäden bekannt:</b>	Nein
<b>Vorschäden feststellbar:</b>	Nein
<b>Nachlackierungen vorhanden:</b>	Nein
<b>Lackschichtdickenmessung durchgeführt:</b>	Ja - ohne Auffälligkeiten/Abweichungen

**ERGEBNISSE DER LACKSCHICHTDICKENMESSUNG**

Die Messwerte lagen im üblichen Bereich.

Pro Bauteil wurden mindestens 3 Messungen durchgeführt.

**» Hinweise zum Zustandsbericht****Angaben zum Auftrag und zum Bewertungsumfang:**

Es wurde der Auftrag erteilt, einen Zustandsbericht über das beschriebene Fahrzeug zu erstellen.

Die Fahrzeugzustandsbewertung erfolgte auftragsgemäß auf Basis der vom Auftraggeber vorgegebenen Standards für Fahrzeugbewertungen. Die Feststellungen im Einzelfall trifft der Sachverständige aufgrund eigener Sachkunde und nach eigenem sachverständigen Ermessen.

**Fahrzeug-Identifizierung:**

VSSZZKJXPR103230

FIN abgelesen und stimmt mit Unterlagen überein

**Allgemeinzustand:**

Gepflegter Allgemeinzustand

**Besichtigungsbedingungen:**

Ausreichend

**Hebebühne/Hubmittel benutzt:**

Nein

**Motorenlauf durchgeführt:**

Ja

**Fahrprobe durchgeführt:**

Nein

## » Sonstige Bemerkungen

Vorliegendes Exemplar wurde auf elektronischem Wege erzeugt. Es ist ohne Originalunterschrift gültig.

## » Ansichtsfotos



Fahrzeugansicht - diagonal vorne links



Fahrzeugansicht - diagonal vorne rechts

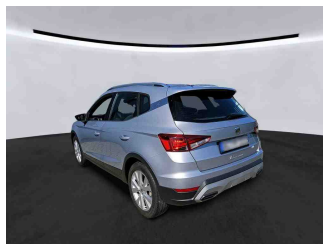

Fahrzeugansicht - diagonal hinten links



Fahrzeugansicht - diagonal hinten rechts



Innenraum - Cockpit mit Laufleistung



Equipment - Bordwerkzeug



Seitenansicht - Schweller links

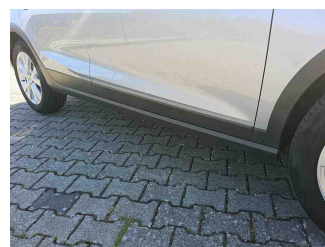

Seitenansicht - Schweller rechts

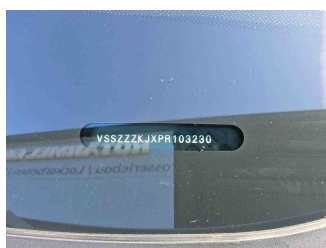

Fahrzeug - Typenschild/Fahrgestellnummer

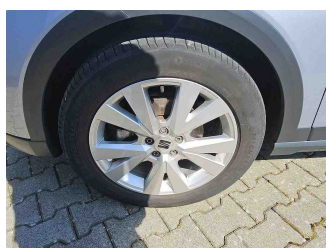

Räder - Rad montiert vorne links

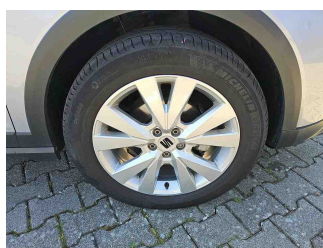

Räder - Rad montiert vorne rechts

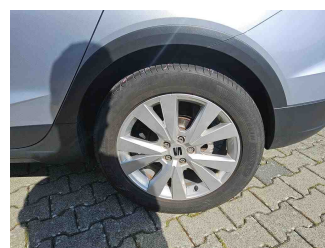

Räder - Rad montiert hinten links

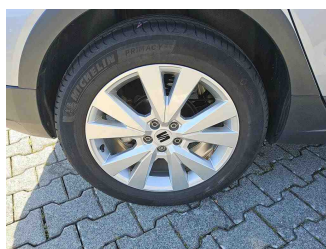

Räder - Rad montiert hinten rechts



Innenraum - Mittelkonsole

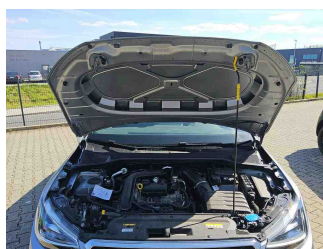

Fahrzeug - Motorraum offen



Equipment - Boardmappe/ Securitybag

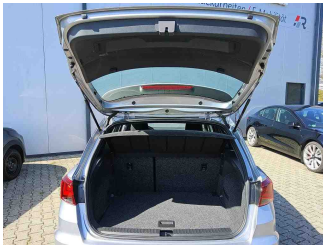

Innenraum - Kofferraum

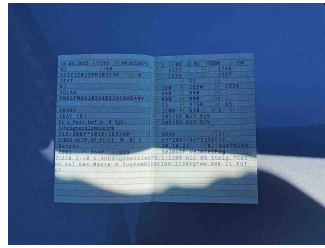

Fahrzeug - abgegebene ZB1



Fahrzeug - Serviceunterlagen /  
Wartungsnachweis

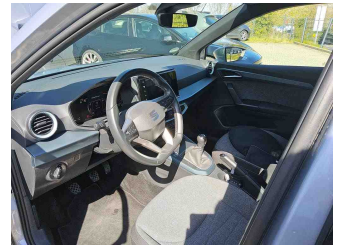

Innenraum - vorne

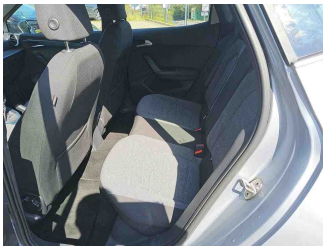

Innenraum - hinten



Räder - Haltbarkeitsdatum  
Tirefit



Innenraum -  
Navigationsgerät/Radio

## » Beschädigungsfotos

### WERTMINDERNDE FAKTOREN

1 - Motor - Tierversiss - Werkstattdiagnose erforderlich  
 Schadenserweiterung möglich

Kommentar

Prüfen, Befund festlegen, Schadenerweiterung möglich

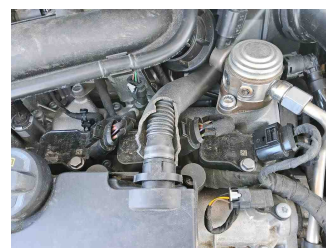
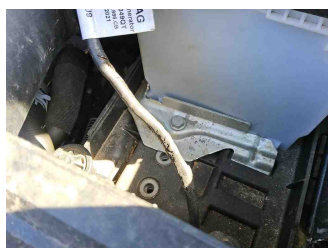

2 - Seitenwand hinten links - Delle(n) - Kaltdrücken

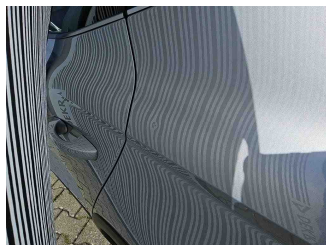
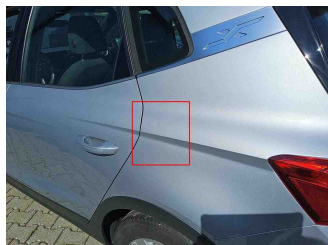

### GEBRAUCHSSPUREN

1 - Lenksäulenabdeckung - Kratzer - Akzeptabel (Gebrauchsspur)

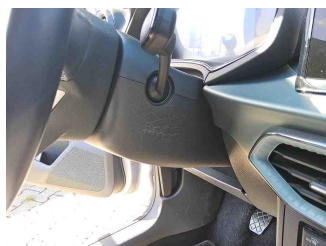
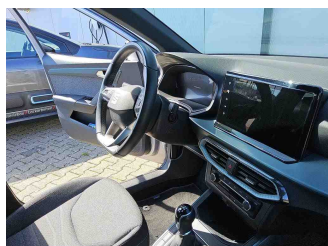

2 - Motorhaube - Kratzer - Akzeptabel (Gebrauchsspur)

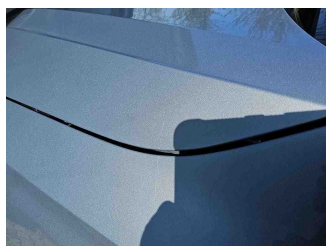

3 - Stoßfängerspoiler vorne links - Kratzer - Akzeptabel (Gebrauchsspur)

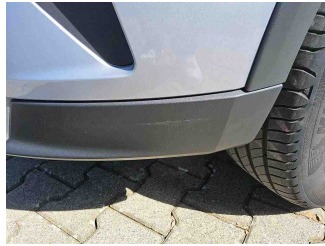
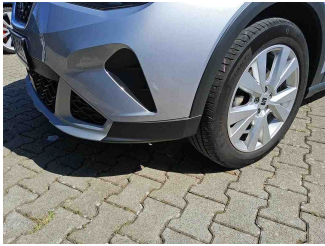

4 - Tür vorne links - Kratzer - Akzeptabel (Gebrauchsspur)



5 - Kotflügel vorne links - Kratzer - Akzeptabel (Gebrauchsspur)

