

# BMW

BMW 3 TOURING (G21N)(07.2022->) 320 D XDRIVE M SPORT MILD-HYBRID 140 KW (MOTOR 2,0 LTR. - 140 KW DIESEL) 5-TÜRIG

VIN: WBA31FZ010FV02610



## Beschreibung

|  |  |                                 |
|--|--|---------------------------------|
|  | <b>Zulassungsdatum</b><br>06/05/2025         | <b>Laufleistung</b><br>60886 km |
| <b>Farbe</b><br>BLACK SAPPHIRE<br>METALLIC | <b>Jahr</b><br>2024                          | <b>Polster</b><br>-             |
| <b>Anzahl der Türen</b><br>5               | <b>Anzahl der Sitze</b><br>5                 | <b>Generation</b><br>-          |
| <b>Karosserietyp</b><br>Kombi              | <b>CO2</b><br>160 g/km                       | <b>Hubraum</b><br>1995 cc       |
| <b>Getriebe</b><br>Automatisch             | <b>Motortyp</b><br>Verbrennung               | <b>Kraftstoff</b><br>Diesel     |
| <b>Anzahl Gänge</b><br>8                   | <b>Antriebsstrang</b><br>Allradantrieb (4WD) | <b>Max. Leistung</b><br>140 KW  |

## Mängel

| #   | Element                 | Defekt    | Korrektur  |
|-----|-------------------------|-----------|------------|
| 001 | Stoßfängergrill / Vorne | Gebrochen | Ersetzen   |
|     |                         |           |            |
| 002 | Stoßfänger / Vorne      | Gebrochen | Ersetzen   |
|     |                         |           |            |
| 003 | Stoßfänger / Hinten     | Delle     | Reparieren |



004

Türeinstieg / Vorne Rechts

Kratzer

Lackieren



005

Typenschild / Vorne Rechts

Beklebt

Ersetzen



006

Motorhaube / -

Steinschlag

Akzeptabel

007

Windschutzscheibe / -

Steinschlag

Akzeptabel

Vorschäden

Gesamt Reparaturkosten -

Repariert

Fehlteile/Zubehör

- |   |   |  |
|---|---|--|
| <input checked="" type="checkbox"/> Bordmappe                 | <input type="checkbox"/> Ersatzrad                            | <input type="checkbox"/> Füllflasche Nothilfekit |
| <input type="checkbox"/> Hutablage                            | <input checked="" type="checkbox"/> In-Car-Werkzeuge          | <input type="checkbox"/> Kompressor Nothilfe     |
| <input checked="" type="checkbox"/> Laderaumabdeckung         | <input type="checkbox"/> Langsamladungskabel (Type 2, Mode 2) | <input type="checkbox"/> Pannenset               |
| <input type="checkbox"/> Schnellladungskabel (Type 2, Mode 3) | <input type="checkbox"/> Serviceheft                          | <input type="checkbox"/> Wagenheber              |

## Hauptreifensatz

---

|               |         |                        |      |
|---------------|---------|------------------------|------|
| Vorne Links   | PIRELLI | 225 / 50 / 17 / Winter | 6 mm |
| Vorne Rechts  | PIRELLI | 225 / 50 / 17 / Winter | 6 mm |
| Hinten Links  | PIRELLI | 225 / 50 / 17 / Winter | 5 mm |
| Hinten Rechts | PIRELLI | 225 / 50 / 17 / Winter | 5 mm |

## Kommentar

---

Reparierter VS Motorhaube

Bilder



Vorne Links



Kofferraum geöffnet



Hinten Rechts



Armaturenbrett vom Rücksitz



Vorderer Fahrgastraum



Laufleistung



Vin



Sonstige



Sonstige



Sonstige



Sonstige

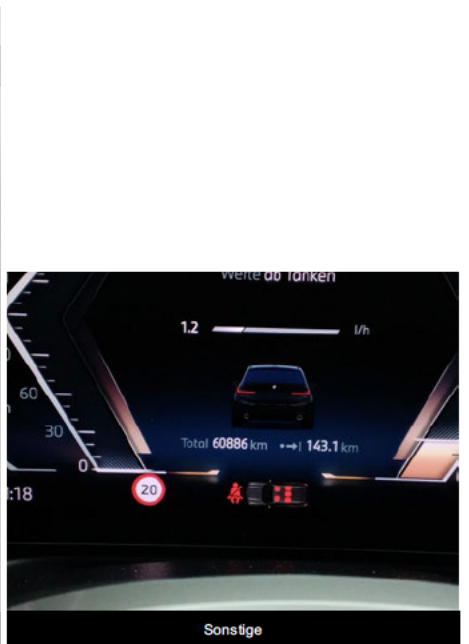

Sonstige



Sonstige

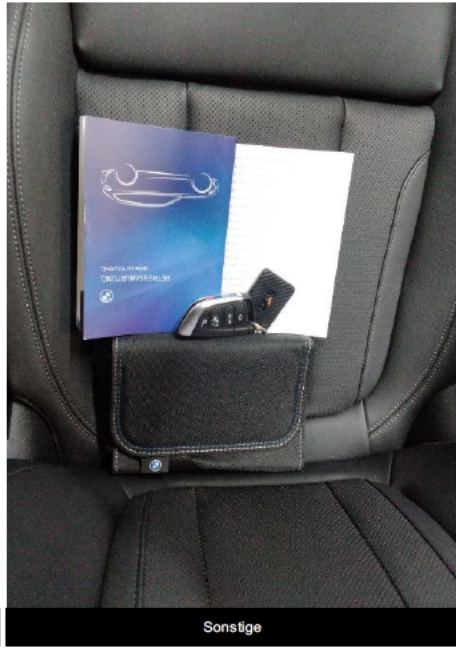

Sonstige



Sonstige



Reparierter Vorschaden



Stoßfängergrill / Vorne / Gebrochen



Stoßfängergrill / Vorne / Gebrochen



Stoßfängergrill / Vorne / Gebrochen

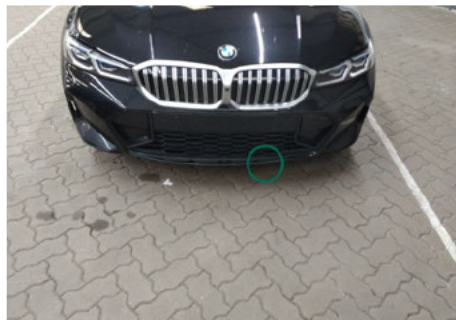

Stoßfänger / Vorne / Gebrochen



Stoßfänger / Vorne / Gebrochen

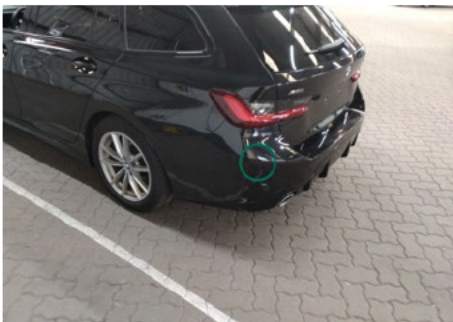

Stoßfänger / Hinten / Delle



Stoßfänger / Hinten / Delle



Stoßfänger / Hinten / Delle



Stoßfänger / Hinten / Delle

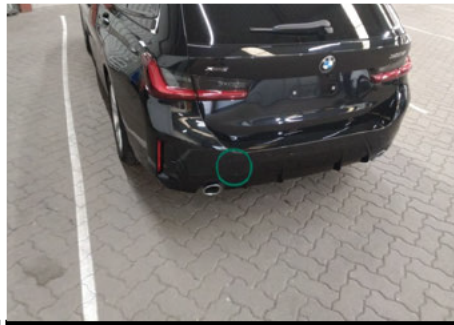

Stoßfänger / Hinten / Delle



Stoßfänger / Hinten / Delle



Stoßfänger / Hinten / Delle



Türeinstieg / Vorne Rechts / Kratzer



Türeinstieg / Vorne Rechts / Kratzer



Türeinstieg / Vorne Rechts / Kratzer



Typenschild / Vorne Rechts / Beklebt

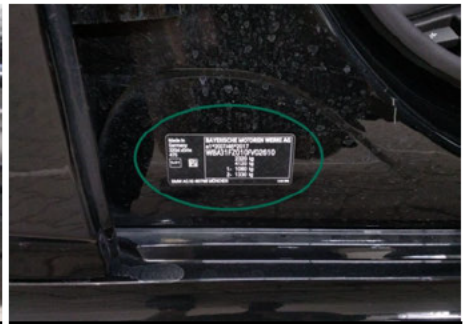

Typenschild / Vorne Rechts / Beklebt