49. CO_2-Emissionen / Kraftstoffverbrauch / Stromverbrauch:

1. Alle Antriebsarten außer reinen Elektrofahrzeugen (falls zutreffend)

NEFZ-Werte	CO_2-Emissionen			Kraftstoffverbrauch [/100km]		
	Benzin/ Diesel [g/km]	Gas: CNG/LPG [g/km]	sonstige [g/km]	Benzin/ Diesel [L]	Gas: CNG/LPG [m³] / [L]	sonstige [L]
Innerorts	130	----	----	4.9	----	----
Außerorts	81	----	----	3.1	----	----
Kombiniert	99	----	----	3.8	----	----
Gewichtet, kombiniert	----	----	----	----	----	----

Abweichungsfaktor (falls zutreffend): ---------

Differenzierungsfaktor (falls zutreffend): -

2. Reine Elektrofahrzeuge und extern aufladbare Hybridelektrofahrzeuge (falls zutreffend)

Stromverbrauch (gewichtet, kombiniert) [Wh/km]: ------

Elektrische Reichweite [km]: ------

3. Fahrzeug mit Ökoinnovation(en) ausgestattet: ja

3.1. Allgemeiner Code der Ökoinnovation(en): e13 29 37

3.2. Gesamteinsparungen von CO_2-Emissionen durch die Ökoinnovationen

3.2.1. NEFZ-Einsparungen (falls zutreffend)

Benzin/Diesel [g/km]: ----

Gas (CNG/LPG) [g/km]: ----

Sonstige [g/km]: ----

3.2.2. WLTP-Einsparungen (falls zutreffend)

Benzin/Diesel [g/km]: 1.74

Gas (CNG/LPG) [g/km]: ----

Sonstige [g/km]: ----

4. Alle Antriebsarten außer reinen Elektrofahrzeugen (falls zutreffend)

WLTP-Werte	CO_2-Emissionen			Kraftstoffverbrauch [/100km]		
	Benzin/ Diesel [g/km]	Gas: CNG/LPG [g/km]	sonstige [g/km]	Benzin/ Diesel [L]	Gas: CNG/LPG [m³] / [L]	sonstige [L]
Niedrig	166	----	----	6.3	----	----
Mittel	113	----	----	4.3	----	----
Hoch	99	----	----	3.8	----	----
Extra hoch	118	----	----	4.5	----	----
Kombiniert	118	----	----	4.5	----	----
Gewichtet, kombiniert	----	----	----	----	----	----

5.1. Reine Elektrofahrzeuge (falls zutreffend)

Stromverbrauch [Wh/km]: --------

Elektrische Reichweite [km]: -----

Elektrische Reichweite innerorts [km]: -----

5.2. Extern aufladbare Hybridelektrofahrzeuge (falls zutreffend)

Stromverbrauch (EC AC, weighted) [Wh/km]: --------

Elektrische Reichweite (EAER) [km]: -----

Elektrische Reichweite innerorts (EAER city) [km]: -----

51. Bei Fahrzeugen mit besonderer Zweckbestimmung Bezeichnung gemäß Anhang II Abschnitt 5: ----------

52. Anmerkungen:

N0.30: A1 max 1549##N0.30: A2 max 1519###N0 16.2.: mit Anhänger Achse 2:+55 kg## N0 35.: alt. zu Pos35 mit abw. Werten zu Pos49:##195/65 R15 91H#6,0JX15 ET43;##205/55 R16 91H#7,0JX16 ET48;##205/55 R16 91V#7,0JX16 ET48;##205/55 R16 94V XL#7,0JX16 ET48;##205/55 R16 91H#6,5JX16 ET46;##205/55 R16 91V#6,5JX16 ET46;##205/55 R16 94V XL#6,5JX16 ET46;##225/40 R18 92Y XL#7,5JX18 ET51;##225/45 R17 91W#7,5JX17 ET51;##195/65 R15 91H M+S#6,0JX15 ET43;##205/55 R16 91H M+S#7,0JX16 ET48;##205/55 R16 91H M+S#6,5JX16 ET46;##205/50 R17 93H XL M+S#6,5JX17 ET46;##225/40 R18 92 V XL M+S#7,5JX18 ET51;##

Volkswagen AG

Zulassungs-
bi... Kennzei...
am ..... 26.11.21.....

046CC0116869

www.PS-Team.de

VOLKSWAGEN

EG - Übereinstimmungsbescheinigung

Vollständige Fahrzeuge

Der Unterzeichner bestätigt hiermit, dass das Fahrzeug

0.1.	Fabrikmarke (Firmenname des Herstellers):	VOLKSWAGEN, VW
0.2.	Typ:	CD
	Variante:	ACDTRDX0
	Version:	FM6FM6C9002N4BISON1VL1AVR2AIM
0.2.1.	Handelsbezeichnung:	GOLF
0.2.3.1.	Kennung der Interpolationsfamilie:	IP-MQB37WZ_A2_0583-WVW-1
0.2.3.2.	Kennung der ATCT-Familie:	AT-5Q0_0V_0300_000-WVW-1
0.2.3.3.	Kennung der PEMS-Familie:	13-VWx-715W_CD_DTRD_FM6_0_A_1_0-000
0.2.3.4.	Kennung der Fahrwiderstandsfamilie:	RL-MQ281_6F_19_008-WVW-1
0.2.3.5.	Kennung der Fahrwiderstandsmatrix-Familie:	----------
0.2.3.6.	Kennung der Familie periodischer Regenerierung:	PR-VW_00239_00_000-WVW-1
0.2.3.7.	Kennung der Verdunstungsprüffamilie:	----------
0.4.	Fahrzeugklasse:	M1
0.5.	Firmenname und Anschrift des Herstellers:	Volkswagen AG Berliner Ring 2 DE-38440 Wolfsburg
0.6.	Anbringungsstelle und Anbringungsart der vorgeschriebenen Schilder:	An der linken od.rechten B-Säule, geklebt
	Anbringungsstelle der Fahrzeug-Identifizierungsnummer:	Im Motorraum rechts
0.9.	Firmenname und Anschrift des Bevollmächtigten des Herstellers:	---------- ---------- ---------- ----------
0.10.	Fahrzeug-Identifizierungsnummer:	WVWZZZCDZNW125873
0.11.	Herstellungsdatum des Fahrzeugs:	2021-11-03

- mit dem in der folgenden Genehmigung beschriebenen Typ in jeder Hinsicht übereinstimmt: e1*2007/46*2014*14 , erteilt am 2021-07-09
- zur fortwährenden Teilnahme am Straßenverkehr in Mitgliedsstaaten mit Rechts verkehr, in denen metrische Einheiten für das Geschwindigkeitsmessgerät und metrische Einheiten für den Kilometerzähler verwendet werden, zugelassen werden kann.

Wolfsburg 2021-11-03

ppa.

Dr. Clemens Kadow
Leiter Technische Konformität

Wolfsburg 2021-11-03

ppa.

Christiane Engel
Leiterin Qualitätssicherung

V0541NA5C
V0RELNA5

Interne Herstellerdaten

DEU300 B 20890 R11 ZBT II wurde erstellt WVWZZZCDZNW125873 HSN:0603
CNY0059830riginal LCL8331872021 000914 00000000 00288

1.	Anzahl der Achsen/Räder:	2 / 4
3.	Antriebsachsen (Anzahl, Lage):	1 , Achse 1
	Gegenseitige Verbindung der Antriebsachsen:	----------
3.1.	Angabe, ob das Fahrzeug nicht-automatisiert /teilautomatisiert/vollautomatisiert ist:	nicht automatisiert
4.	Radstand [mm]:	2619
4.1.	Achsabstand [mm]:	2619
5.	Länge [mm]:	4286
6.	Breite [mm]:	1789
7.	Höhe [mm]:	1466
13.	Masse in fahrbereitem Zustand [kg]:	1377
13.2.	Tatsächliche Masse des Fahrzeugs [kg]:	1421
16.	Technisch zulässige Höchstmassen:	
16.1.	Technisch zulässige Gesamtmasse in beladenem Zustand [kg]:	1880
16.2.	Technisch zulässige maximale Masse je Achse (1./2.) [kg]:	1040 / 890
16.4.	Technisch zulässige Gesamtmasse der Fahrzeugkombination [kg]:	3380
18.	Technisch zulässige maximale Anhängemasse bei Beförderung eines	
18.1.	Deichselanhängers [kg]:	-----
18.3.	Zentralachsanhängers [kg]:	1500
18.4.	Ungebremsten Anhängers [kg]:	680
19.	Technisch zulässige Stützlast am Kupplungspunkt [kg]:	80
20.	Hersteller des Motors:	Volkswagen AG
21.	Baumusterbezeichnung gemäß Kennzeichnung am Motor:	DTR
22.	Arbeitsweise:	Selbstzündung / 4-Takt
23.	Reiner Elektrobetrieb:	nein
23.1.	Art des [Elektro-]Hybridfahrzeugs:	----------
24.	Anzahl und Anordnung der Zylinder:	4; in Reihe
25.	Hubraum [cm^3]:	1968
26.	Kraftstoff:	Diesel
26.1.	Einstoffmotor / bivalenter Antrieb / Flexfuelmotor / Zweistoffmotor:	Fzg. mit Einstoffbetrieb
26.2.	Typ des Zweistoffmotors:	----------
27.	Höchstleistung:	
27.1.	Höchste Nutzleistung [kW bei min^{-1}] (Verbrennungsmotor):	85.00 bei 2750
27.3.	Höchste Nutzleistung [kW] (Elektromotor):	-------
27.4.	Höchste 30-Minuten-Leistung [kW] (Elektromotor):	-------

28. Getriebe (Typ): Handschaltung

	Gang:	1	2	3	4	5	6	-----	-----	-----
28.1.	Übersetzungsverhältnisse:	3.750	1.952	1.200	0.878	0.711	0.604	------	------	------
28.1.2.	Übersetzung des Achsgetriebes:	3.238	3.238	3.238	3.238	3.238	3.238	------	------	------
	Gesamtübersetzung:	------	------	------	------	------	------	------	------	------

29.	Höchstgeschwindigkeit [km/h]:	202
30.	Spurweite Achse 1/2 [mm]:	1533 / 1503

35. Angebrachte Reifen / Felgen / Energieeffizienzklasse / Reifenklasse zur Bestimmung der CO_2-Emissionen:

Achse 1:	205/55 R16 91V	/ 7,0JX16 ET48	/ A	/ C1
Achse 2:	205/55 R16 91V	/ 7,0JX16 ET48	/ A	/ C1

36.	Anhänger-Bremsanschlüsse:	----------
38.	Code des Aufbaus:	AC
40.	Farbe des Fahrzeugs:	GRAU
41.	Anzahl und Anordnung der Türen:	5 / li. 2, re. 2, hi. 1
42.	Anzahl der Sitzplätze (einschließlich Fahrersitz):	5
42.1.	Sitz(e), der (die) nur zur Verwendung bei stehendem Fahrzeug bestimmt ist (sind):	---
42.3.	Anzahl der für Rollstuhlfahrer zugänglichen Sitzplätze:	---
46.	Geräuschpegel:	
	Standgeräusch [dB(A) bei min^{-1}]:	70.40 bei 2375
	Fahrgeräusch [dB(A)]:	68.00
47.	Abgasnorm:	EURO 6 AP
47.1.	Parameter für die Emissionsmessung von Vind:	
47.1.1.	Prüfmasse [kg]:	1492
47.1.2.	Querschnittsfläche [m^2]:	---------

47.1.3. Straßenlastkoeffizienten f_0 [N] / f_1 [N/(km/h)] / f_2 [N/(km/h)^2]:

f_0 (47.1.3.0.)	f_1 (47.1.3.1.)	f_2 (47.1.3.2.)
66.6	0.956	0.02490

47.2.	Fahrzyklus:	
47.2.1.	Fahrzyklusklasse:	3b
47.2.2.	Miniaturisierungsfaktor (f_{dsc}):	-----
47.2.3.	Begrenzte Geschwindigkeit:	nein
48.	Abgasemissionen:	715/2007*2018/1832AP

1.2. Prüfverfahren: Typ I (NEFZ-Mittelwerte, WLTP-Höchstwerte) [mg/km] / WHSC (EURO VI) [mg/kWh]

Benzin/ Diesel	CO	THC	NMHC	NO_x	THC+NO_x	NH_3 [ppm]	Partikel	Partikel #
	19.8	--------	--------	42.6	55.1	--------	0.5300	0.77E11
Gas	--------	--------	--------	--------	--------	--------	--------	----E--
andere	--------	--------	--------	--------	--------	--------	--------	----E--

2.2. Prüfverfahren: WHTC (EURO VI) [mg/kWh]

Benzin/ Diesel	CO	THC	NMHC	CH_4	NO_x	NH_3 [ppm]	Partikel	Partikel #
	--------	--------	--------	--------	--------	--------	--------	----E--
Gas	--------	--------	--------	--------	--------	--------	--------	----E--
andere	--------	--------	--------	--------	--------	--------	--------	----E--

48.1. Rauch (korrigierter Wert des Absorptionskoeffizienten) [m^{-1}]: 0.50

48.2. Ggf. angegebene höchste RDE-Werte:

	NO_x [mg/km]	Partikelzahl mit Exponent [#/km]
Vollständige RDE-Fahrt:	80.0	6.00 E11
Innerstädtische RDE-Fahrt:	80.0	6.00 E11

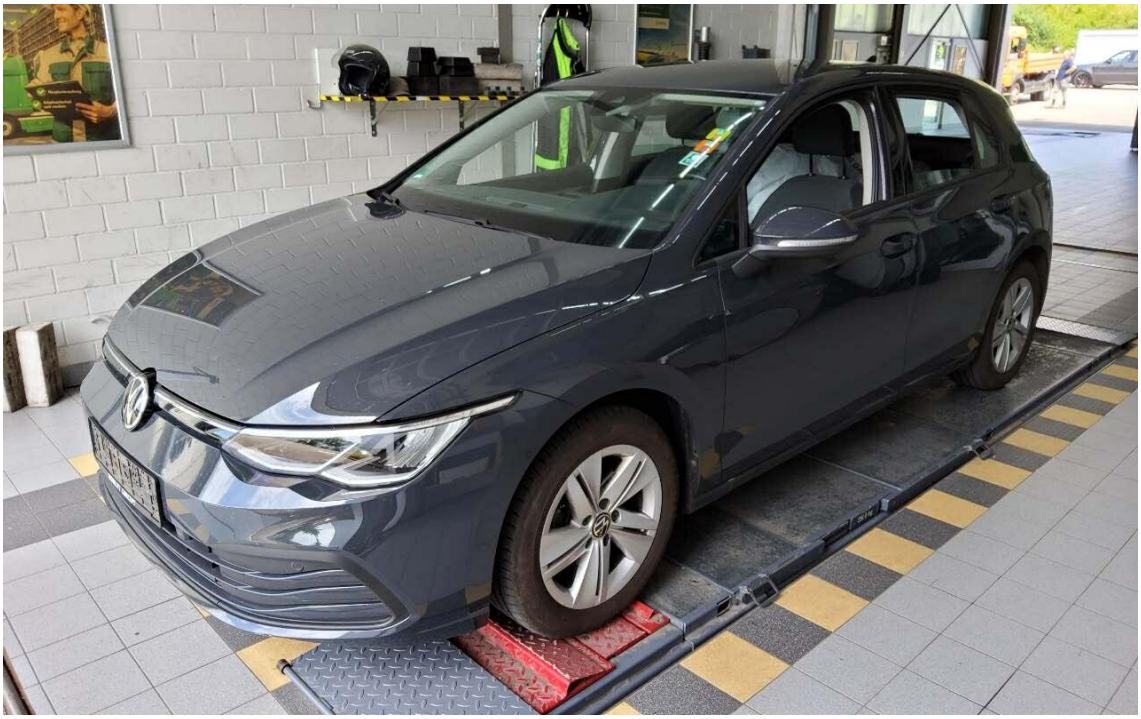

Bild 1 : Diagonal vorn links

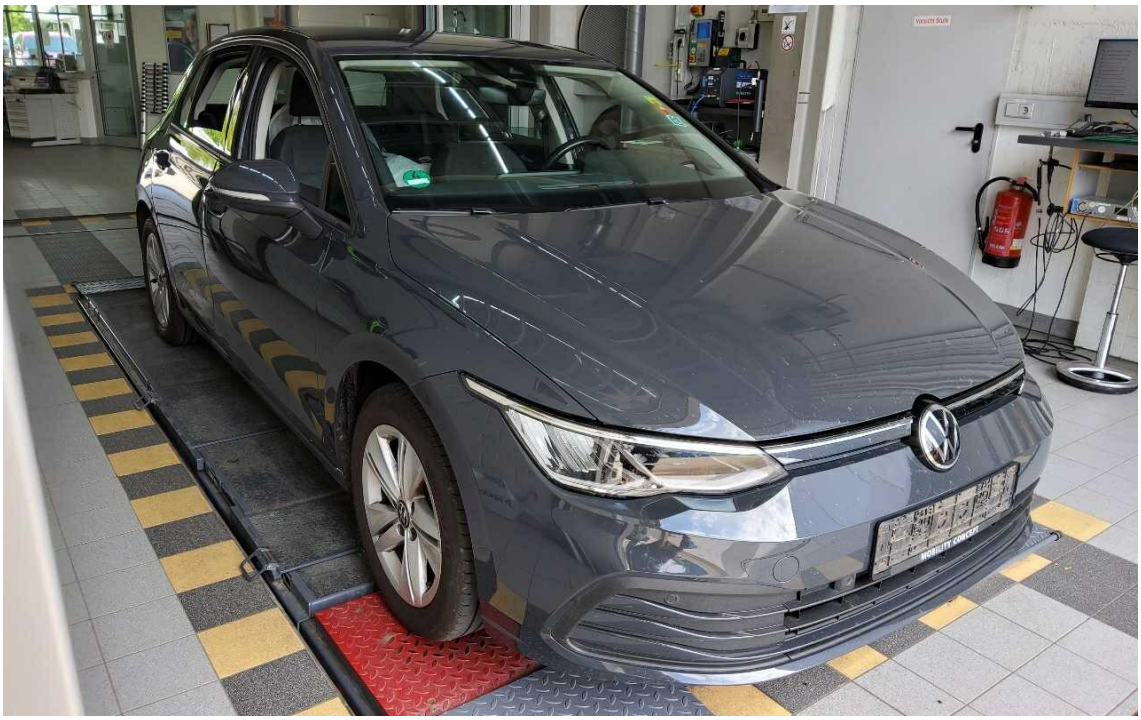

Bild 2 : Diagonal vorn rechts

Bild 3 : Diagonal hinten rechts

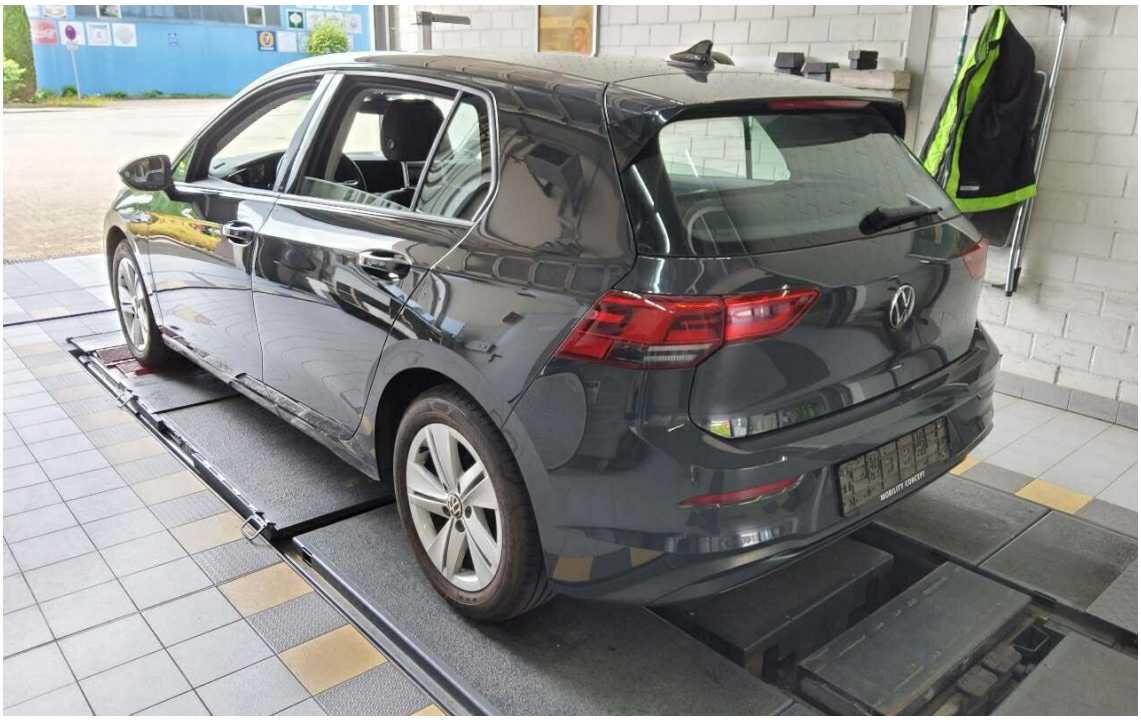

Bild 4 : Diagonal hinten links

Bild 5 : Fahrzeugunterseite

Bild 6 : Kombiinstrument (betriebsbereit) mit Km-Stand

Bild 7 : Serviceintervallanzeige

Bild 8 : Durch geöffnete Fahrertüre: Fahrersitz, Armaturenbrett und Schalthebel

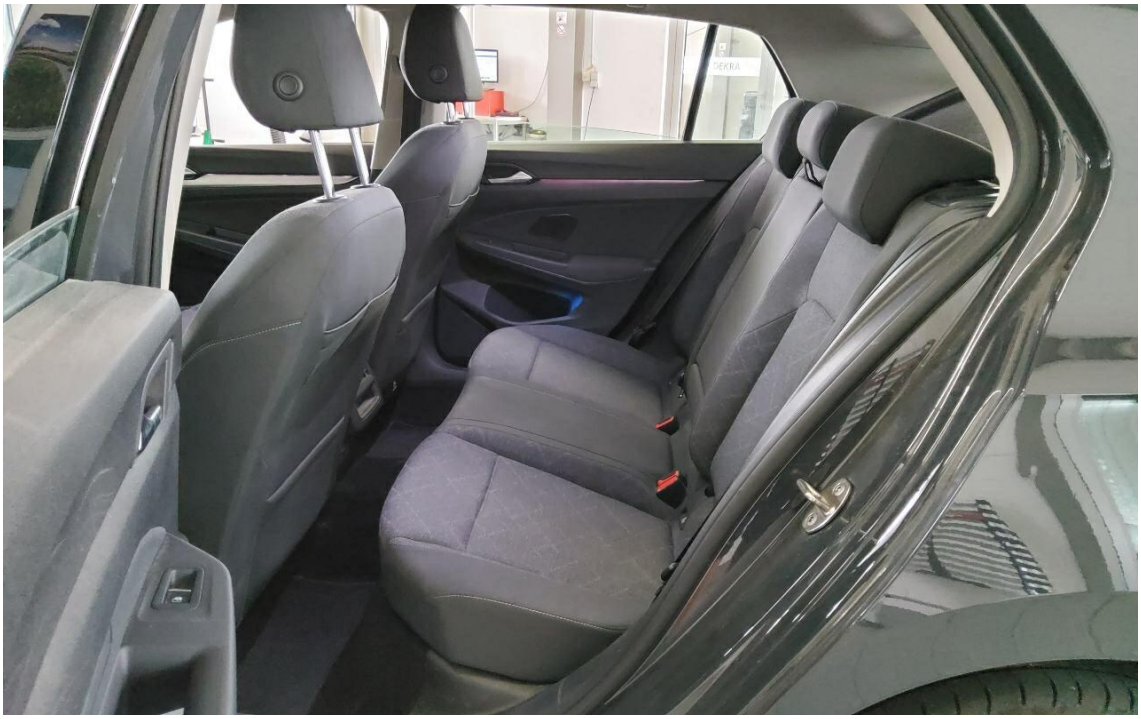

Bild 9 : Durch geöffnete hintere Tür: Rücksitzbank

Bild 10 : Mittelkonsole (Radio/Navi eingeschaltet)

Bild 11 : Serviceheft letzter Eintrag, alle Fahrzeugschlüssel, Bordmappe

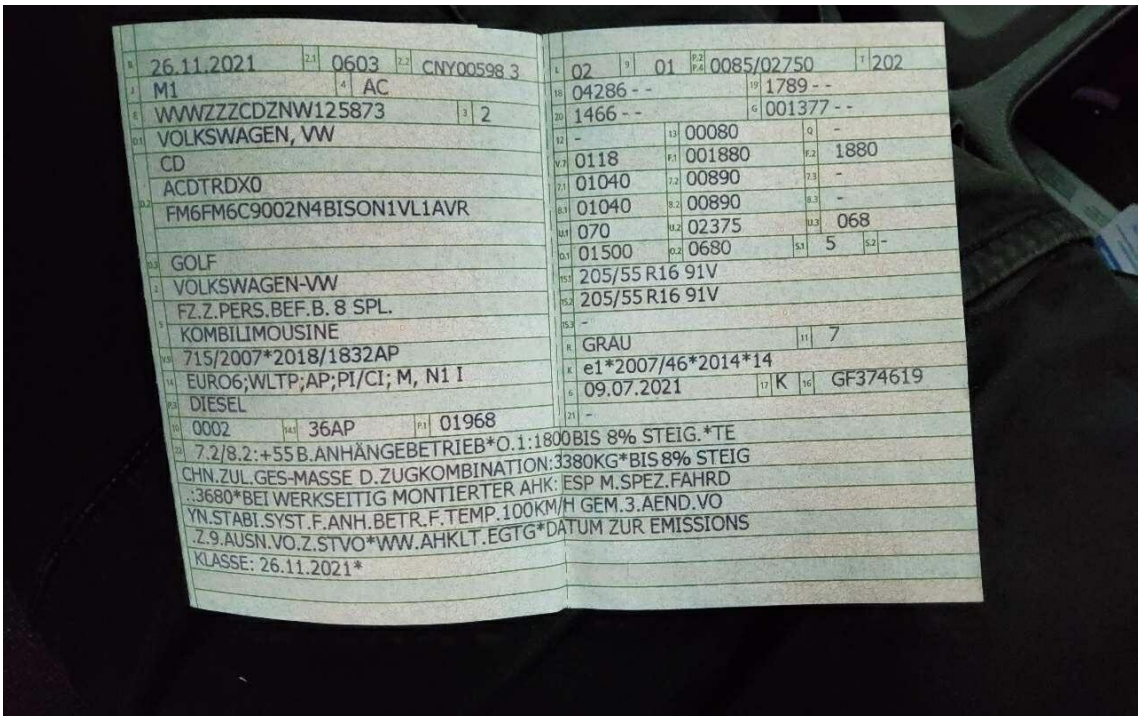

Bild 12 : ZLB Teil 1 (ohne Halterdaten)

Bild 13 : 2. Radsatz

Bild 14 : Fahrbereifung

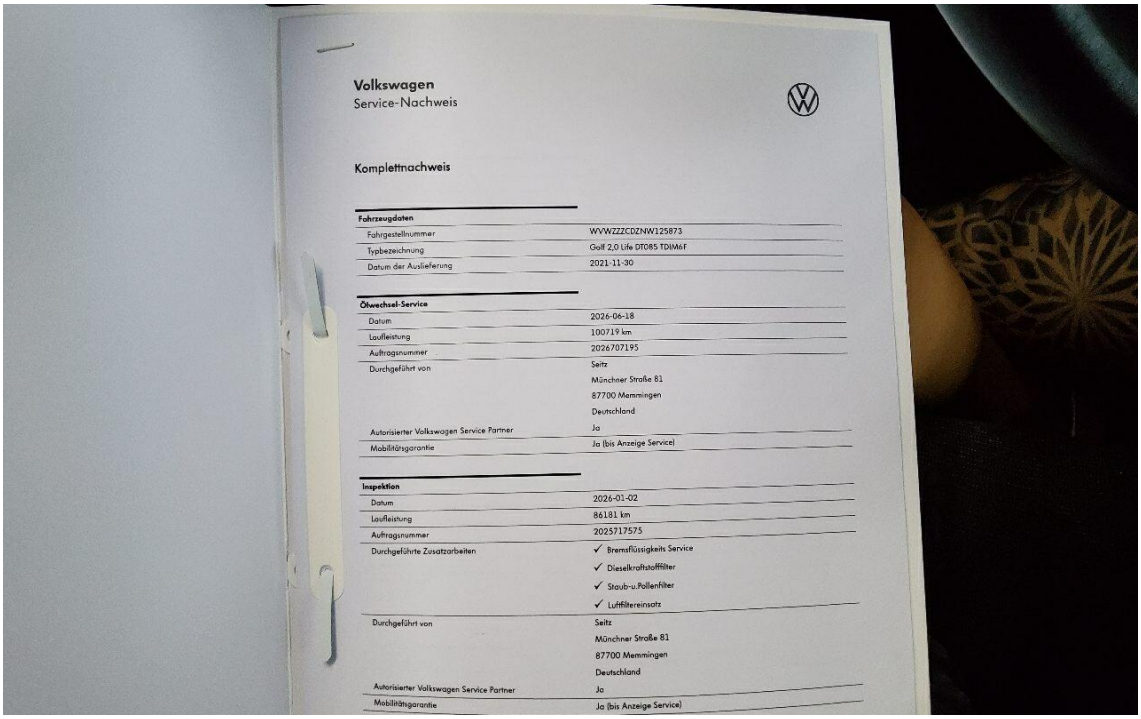

Volkswagen
Service-Nachweis

Komplettnachweis

Fahrzeugdaten	
Fahrgestellnummer	WVWZZZCDZNW125873
Typbezeichnung	Golf 2,0 Life DT085 TDIM6F
Datum der Auslieferung	2021-11-30
Ölwechsel-Service	
Datum	2026-06-18
Laufleistung	100719 km
Auftragsnummer	2026707195
Durchgeführt von	Seitz Münchner Straße 81 87700 Memmingen Deutschland
Autorisierter Volkswagen Service Partner	Ja
Mobilitätsgarantie	Ja (bis Anzeige Service)
Inspektion	
Datum	2026-01-02
Laufleistung	86181 km
Auftragsnummer	2025717575
Durchgeführte Zusatzarbeiten	✓ Bremsflüssigkeits Service ✓ Dieselkraftstofffilter ✓ Staub-u.Pollenfilter ✓ Luftfiltereinsatz
Durchgeführt von	Seitz Münchner Straße 81 87700 Memmingen Deutschland
Autorisierter Volkswagen Service Partner	Ja
Mobilitätsgarantie	Ja (bis Anzeige Service)

Bild 15 : Wartungsnachweis

Bild 16 : Seitenwand hinten links mehrere Dellen

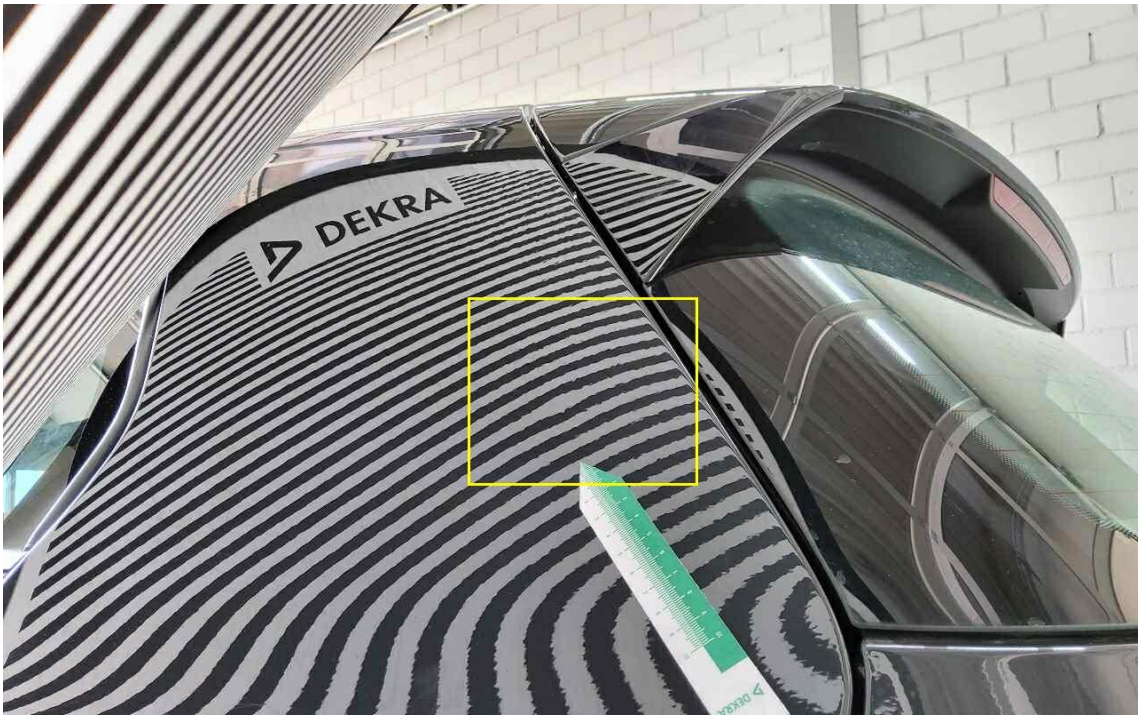

Bild 17 : Seitenwand hinten links mehrere Dellen

Bild 18 : Seitenwand hinten links mehrere Dellen

Bild 19 : Stoßfängerverkleidung hinten mehrfach verschrammt und eingedellt

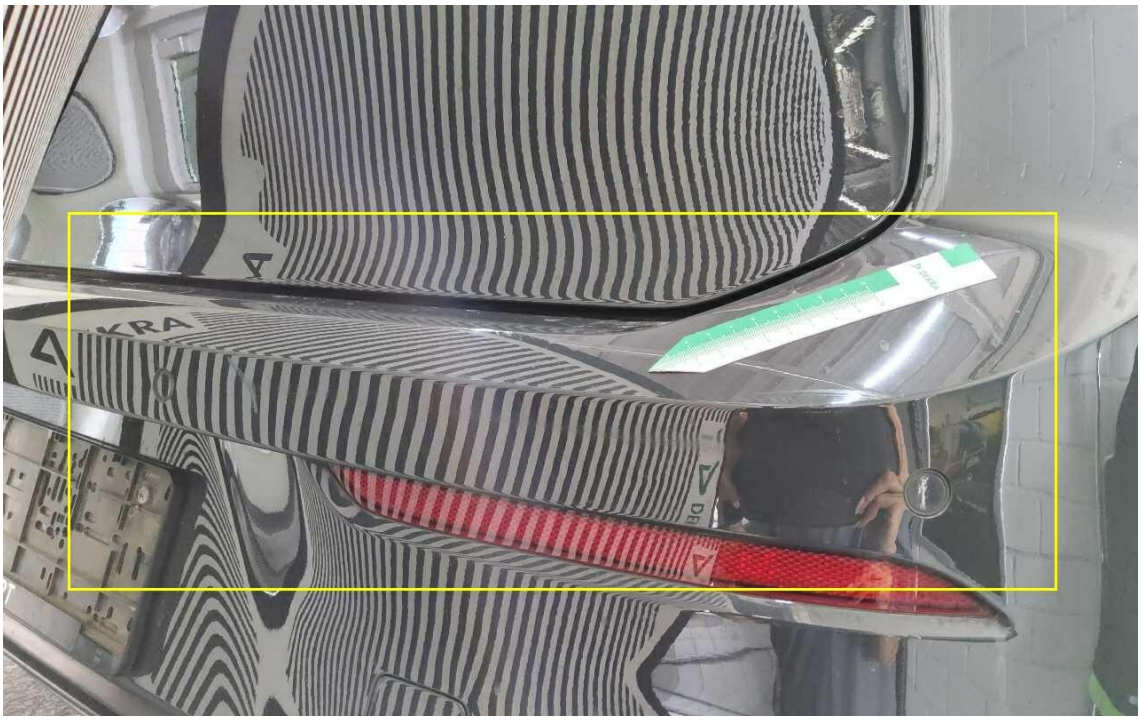

Bild 20 : Stoßfängerverkleidung hinten mehrfach verschrammt und eingedellt

Bild 21 : Stoßfängerverkleidung hinten mehrfach verschrammt und eingedellt

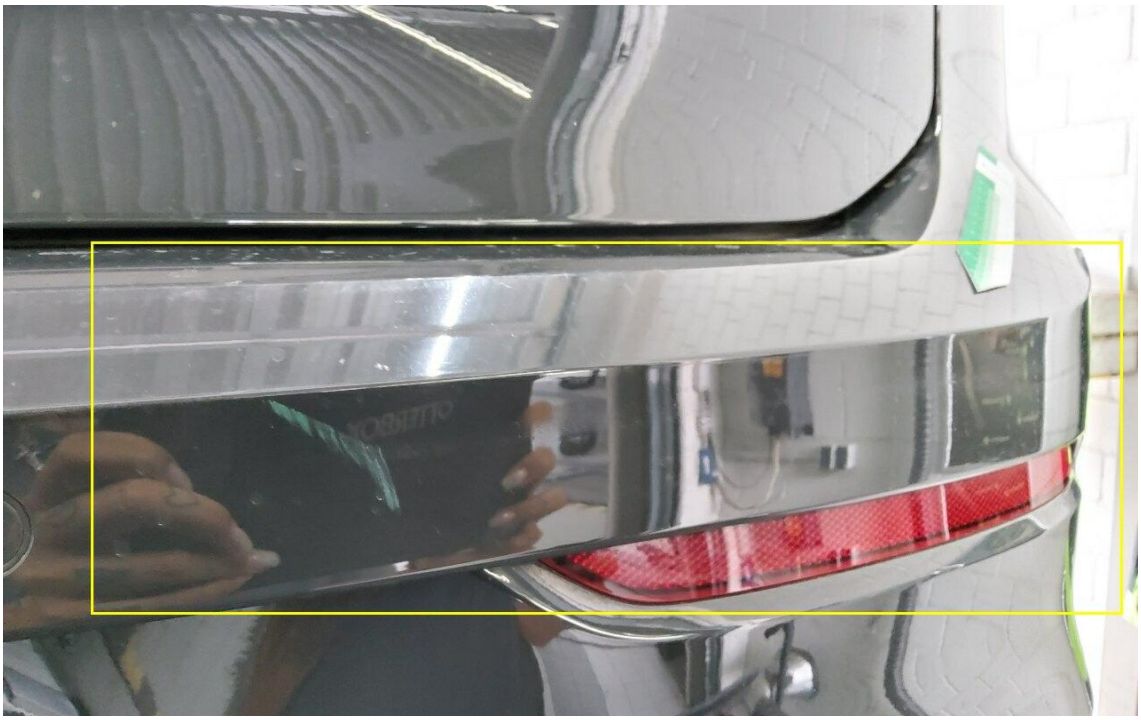

Bild 22 : Stoßfängerverkleidung hinten mehrfach verschrammt und eingedellt

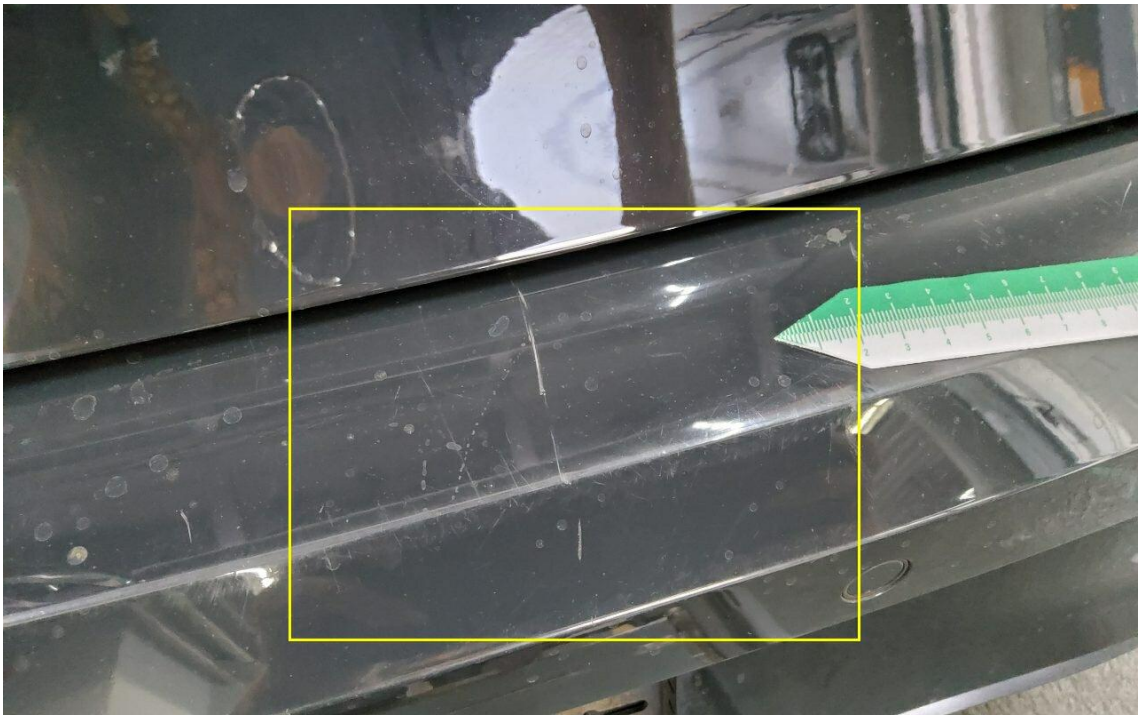

Bild 23 : Stoßfängerverkleidung hinten mehrfach verschrammt und eingedellt

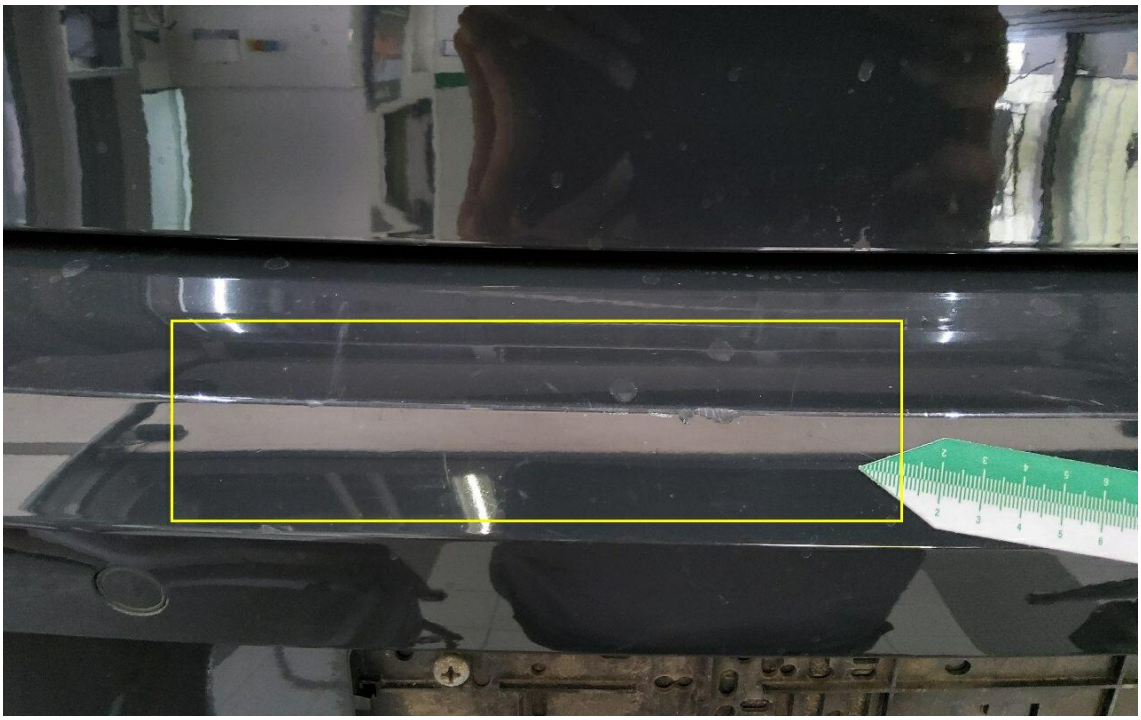

Bild 24 : Stoßfängerverkleidung hinten mehrfach verschrammt und eingedellt

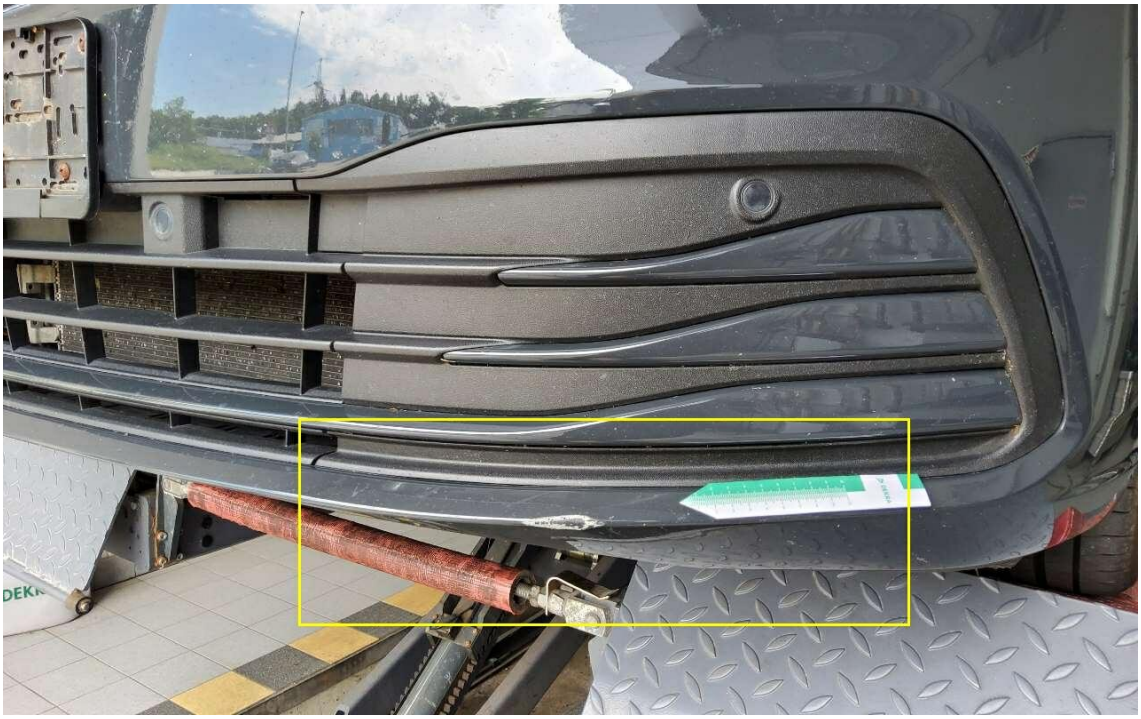

Bild 25 : Stoßfängerverkleidung vorne verschrammt

Bild 26 : Stoßfängerverkleidung vorne verschrammt

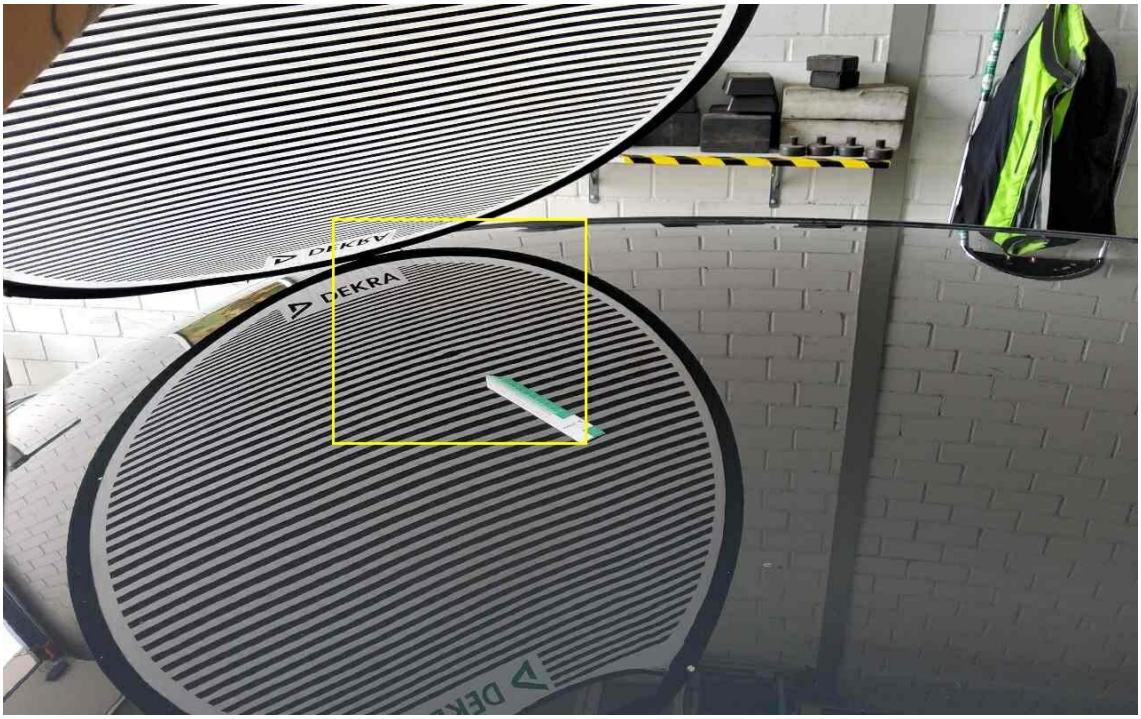

Bild 27 : Dach Delle

Bild 28 : Dach Delle

Bild 29 : Fahrerfußraum Fußmatte beschädigt

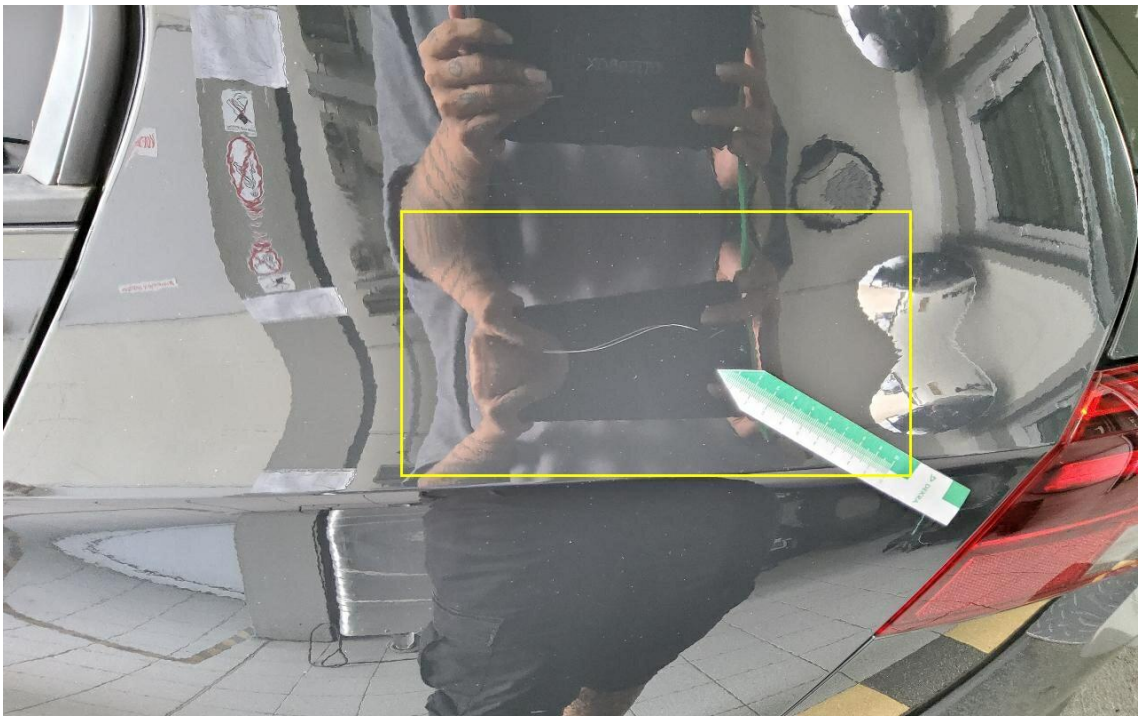

Bild 30 : Seitenwand hinten links Kratzer

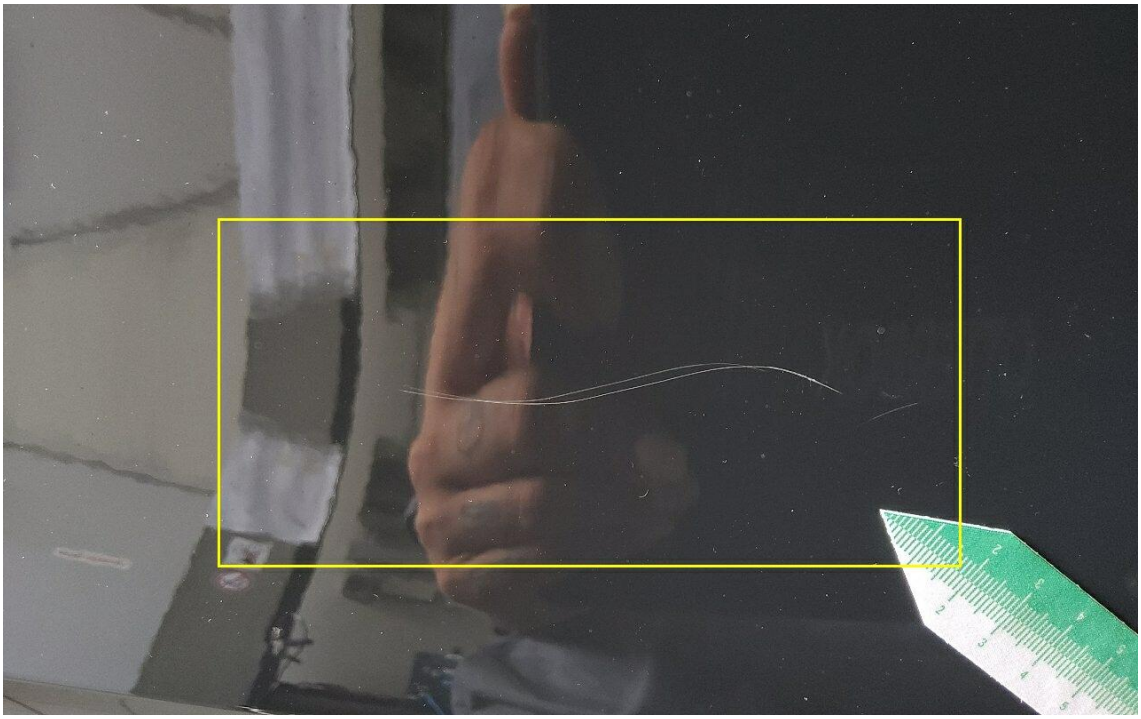

Bild 31 : Seitenwand hinten links Kratzer

MOBILITY CONCEPT

LVV Nr	362595
Hersteller	VW
Model	Golf
Variante	Life 2.0 TDI
Listenpreis	26.785,71
VIN	WVWZZZCDZNW125873
Erstzulassungsdatum	1.11.2021
Kennzeichen	KE DA9393

Schadensfälle der int. Belegnummer: 362595 17.07.2026

Schadennummer	Unfalldatum	Beschädigung	Schadenhöhe in EUR
2023105153	03.04.2023	| Stoßfänger vorne	

Mobility Concept GmbH
Grünwalder Weg 34
D-82041 Oberhaching
Telefon +49 89 63266-0
Telefax +49 89 63266-266

E-Mail:leasing@mobility-concept.de
Internet: www.mobility-concept.de
Geschäftsführer:
Rudolf Rizzolli, CEO (Vorsitzender)
Marc-Oliver Bucksch, CFO

Sitz der Gesellschaft: Oberhaching
Amtsgericht München HR B 130788
Bankverbindung: UniCredit Bank AG
IBAN: DE29 7002 0270 0002 4960 11
Swift (BIC): HYVEDEMMXXX

Steuer-Nr.: 143/163/41358
USt-IdNr.: DE 813336066
Aufsichtsbehörde: Bundesanstalt für
Finanzdienstleistungsaufsicht
Graurheindorfer Str. 108, 53117 Bonn

DEKRA-Nr: 0210 / 0100057998 / 2026 / B083047000713 vom 30.06.2026

Zustandsbericht / Minderwertgutachten

Vorgang

Auftraggeber	Mobility Concept GmbH, Grünwalder Weg 34, 82041 Oberhaching
Besichtigung	30.06.2026

Bemerkungen

Diese Dienstleistung wurde entsprechend den Vorgaben des Auftraggebers (Kriterien der fairen Fahrzeugbewertung) erstellt. Im Einzelfall können Abweichungen zum DEKRA Standard vorliegen.
Bei der Lackschichtdickenmessung wurden bei mindestens drei Messungen pro Bauteil Lackschichtdicken von 151 µm bis 202 µm festgestellt.
Es wurde eine optische Überprüfung auf Vorschäden und eine Lackschichtdickenmessung vorgenommen. Die augenscheinliche Überprüfung sowie die Lackschichtdickenmessung ergaben keine Hinweise auf Nachlackierungen, Instandsetzungsarbeiten oder reparierte Vorschäden.
Das Fahrzeug / Objekt wurde zum Zeitpunkt der Besichtigung in einem nicht gereinigten Zustand vorgefunden.
Das Fahrzeug / Objekt wurde von oben und auf einer Hebebühne von unten besichtigt. Bei der Besichtigung konnte keine Fahrprobe durchgeführt werden. Folglich sind Mängel bzw. Schäden, die nur bei einer Fahrprobe feststellbar sind, nicht berücksichtigt. Im Rahmen der Fahrzeug / Objektbesichtigung wurde ein Probelauf des Motors durchgeführt.
Für die Bearbeitung des Vorganges standen folgende Unterlagen zur Verfügung: - Fz-Schein/Zul.Beschein. Teil I
2 Hauptschlüssel, 0 Nebenschlüssel vorgelegt.

Fahrzeugdaten

Erstzulassung	11 / 2021	Fahrzeugart	PKW
Hersteller	VW	Typ / Verkaufsbez.	Golf 2.0 TDI SCR Life
Aufbauart	Limousine	Türen	5
Sitzplätze	5	Fahrzeug-Ident.-Nr.	WVWZZZCDZNW125873
HSN / TSN	0603 / CNY	Schlüssel-Nr.	10020483
Km-Stand abgelesen	103616	Nächste HU §29 StVZO	11 / 2026
Energiequelle / Kraftstoff	Diesel	Leistung (kW)	85
Hubraum (ccm)	1968	Schadstoffklasse:	EURO6;WLTP;AP;PI/CI; M, N1 I
Antriebsart	Frontantrieb	Felgen	Leichtmetall

Es wird unterstellt, dass die Gesamtlaufleistung dem abgelesenen Km-Stand entspricht.

Räder / Reifen

Achse		Reifenbezeichnung	Hersteller/Typ	Art	Profiltiefe
1	links	205 / 55 R 16 91 V	Goodyear / EfficientGrip Performance 2	S /O	6 mm
	rechts	205 / 55 R 16 91 V	Goodyear / EfficientGrip Performance 2	S /O	6 mm
2	links	205 / 55 R 16 91 V	Goodyear / EfficientGrip Performance 2	S /O	7 mm
	rechts	205 / 55 R 16 91 V	Goodyear / EfficientGrip Performance 2	S /O	7 mm
	Pannenset	Füllflasche haltbar bis 03.07.2029			

S/ Sommer; /O Original; /F Runflat;

Serienausstattung

Serie: 2 USB-C-Schnittstellen vorn, 2 USB-Ladebuchsen an der Mittelkonsole hinten, Abbiegebremsfunktion und Ausweichunterstützung, Airbag für Fahrer und Beifahrer, Airbag: Kopfairbagsystem für Front- und Fondpassagiere inkl. Seitenairbags vorn, Ambientebeleuchtung 10-farbig, App-Connect, Außenspiegel elektrisch einstell- und beheizbar, mit Memory-Funktion und Beifahrerspiegelabsenkung, Außenspiegelgehäuse und Türgriffe in Wagenfarbe, Bordwerkzeug, Bremsleuchte, dritte, Car2X, Dachhimmel in Storm Grey, Dekoreinlagen "Nature Cross Brushed", Dieselpartikelfilter und SCR-Katalysator, Digital Cockpit Pro, mehrfarbig, Einparkhilfe, Elektronische Differenzialsperre XDS, Elektronische Parkbremse inkl. Auto-Hold-Funktion, Elektronisches Stabilisierungsprogramm und elektromechanischer Bremskraftverstärker, Fahrlichtschaltung automatisch, mit LED-Tagfahrlicht, Fensterheber, elektrisch vorn und hinten, Frontscheibe in Verbundsicherheitsglas, wärme- und geräuschdämmend, Fußgängerschutzmaßnahmen erweitert, Gepäckraumabdeckung, Getriebe: 6-Gang-Schaltgetriebe, Heckscheibe heizbar, Heckscheibenwischer mit Intervallschaltung, Heckspoiler in Wagenfarbe, ISOFIX-Halteösen, Klimaanlage "Climatronic", Kopfstützen hinten, Kopfstützen vorn, LED-Leseleuchten vorn (2) und 2 hinten, LED-Rückleuchten, LED-Scheinwerfer, Lackierung: Uni, Lenkrad: Multifunktions-Lederlenkrad, Leuchtweitenregulierung dynamisch, Make-up-Spiegel in den Sonnenblenden, beleuchtet, Mittelarmlehne vorn höhen- und längseinstellbar, Müdigkeitserkennung, Nichtraucherausführung, Notbremsassistent "Front Assist" mit Fußgänger- und Radfahrererkennung, Notruf-Service, Paket: Sitzkomfortpaket, Radio "Composition", Reifenkontrollanzeige (passive), Räder: Leichtmetallräder (4) "Norfolk" 7 J x 16, Räder: Tire Mobility Set, Rücksitzbank ungeteilt, Lehne asymmetrisch geteilt umklappbar mit Mittelarmlehne, Schlüsselloses Startsystem "Keyless Start" ohne Safe-Sicherung, Servolenkung elektromechanisch, Sicherheitsgurte: Dreipunkt-Automatiksicherheitsgurt für den mittleren Rücksitzplatz, Sicherheitsgurte: Dreipunkt-Automatiksicherheitsgurte für die äußeren Rücksitzplätze, Sicherheitsgurte: Dreipunkt-Automatiksicherheitsgurte vorn mit Höheneinstellung und Gurtstraffer, Sitzbezüge in Stoff, Sitze: Komfortsitze vorn, Sitze: Lendenwirbelstützen vorn, Sitze: Vordersitze höheneinstellbar, Spurhalteassistent "Lane Assist", Start-Stopp-System, Steckdose 12 Volt im Gepäckraum, Stoßfänger in Wagenfarbe, Telefonschnittstelle mit induktiver Ladefunktion, Türgriffmulden beleuchtet, Umfeldbeleuchtung mit Logoprojektion, Verbandtasche, Warndreieck und Warnweste, Vorbereitet für "We Connect" und "We Connect Plus", Warnton und -leuchte für nicht angelegte Gurte vorn und hinten, Wegfahrsperre, elektronisch, Wärmeschutzverglasung grün, seitlich und hinten, Zentralverriegelung ohne Safe-Sicherung, mit Funkfernbedienung und 2 Funkklappschlüsseln

Sonderausstattung

Code	Bezeichnung
PG4	Automatische Distanzregelung ACC "stop & go"
RBD	Navigationssystem "Discover Media" inkl. "Streaming & Internet"
PLD	Paket: Licht-und-Sicht-Paket inkl. Fernlichtregulierung "Light Assist"
WW1	Paket: Winter
9VG	Radiozubehör: Soundsystem "Harman Kardon"
QH1	Sprachbedienung

Allgemeinzustand und Wartung

Abgesehen von den beschriebenen Schäden/Mängeln weist das Fahrzeug/Objekt einen, bezogen auf Alter und Nutzung, üblichen Gesamtzustand auf.

Wartungsnachweis:	digital
letzte Wartung:	am 18.06.2026 bei Kilometerstand 100.719
bis Wartung verbleiben:	12.600 km (zum Besichtigungszeitpunkt)

Nicht akzeptierter Zustand / Ausstehende Reparaturen

Bezeichnung des Schadens / Rep.-Weg

1. Seitenwand hinten links mehrere Dellen, drücken (Bild 16, 17, 18)
2. Stoßfängerverkleidung hinten mehrfach verschrammt und eingedellt, instandsetzen (Bild 19, 20, 21, 22, 23, 24)
3. Stoßfängerverkleidung vorne verschrammt, smart repair (Bild 25, 26)
4. Dach Delle, drücken (Bild 27, 28)
5. Fahrerfußraum Fußmatte beschädigt, erneuern (Bild 29)

Akzeptierter Zustand / Gebrauchsspuren

Folgende Schäden sind in Anbetracht des Alters, der Laufleistung und dem Einsatzzweck als Gebrauchsspur einzustufen.

Bezeichnung des Schadens

Lenkrad leichte Kratzer,
Heckklappenverkleidung mehrere leichte Kratzer,
Tür hinten links leichte Kratzer,
Fahrzeugfront und Windschutzscheibe mehrere leichte Steinschläge,
Seitenwand hinten links Kratzer, polieren (Bild 30, 31)