

12.06.2026

## Fahrzeugbeschreibung

**Fahrzeug:** MINI MINI Cooper Essential Trim Schräghecklimousine 3-türig 1499 ccm 136 PS / 100 KW bleifrei 6-Gang Manuell

Amtliches Kennzeichen:	HD -FJ 1118	Fahrgestell-Nummer:	WMW31DH0702R82536
Vertrags-Nummer:	3379080	Erstzulassung:	09.12.2021
Internes KZ:	15027018	Kilometer-Stand:	0

Unfall/Schaden: Dem Verkäufer wurden keine unfallbedingten Beschädigungen am Fahrzeug angezeigt.

---

### Ausstattung:

**MINI MINI Cooper Essential Trim Schräghecklimousine 3-türig 1499 ccm 136 PS / 100 KW bleifrei 6-Gang Manuell**

Lackierung: \_\_\_\_\_ Polsterung: \_\_\_\_\_ Telefontyp: \_\_\_\_\_

**Listenpreis ohne Sonderausstattung in EUR (vor Mwst.) 0,00**

Sonderausstattung in EUR (vor Mwst.):

**Listenpreis gesamt in EUR (vor Mwst.) 0,00**

## Technische Daten

(Angaben basieren auf Herstellerangaben\*)

Fahrzeug:	MINI MINI Cooper Essential Trim Schräghecklimousine3-türig 1499 ccm 136 PS / 100 KW bleifrei 6-Gang Manuell		
Modelljahr:	2022		
kW / PS:	100 / 136	Hubraum:	1499
Getriebe:	Manuell	Anzahl Gänge:	6
Emissionsgruppe:	I2	CO2 (g/km):	120
durchschn. Verbr./100 Km:	5,300	Tankinhalt:	40
Max. Km/h:	210	Beschl. 0-100 Km/h in Sec.:	8,200
Leergewicht (kg):	1225	zul. Gewicht (kg):	1590

\* Angaben ohne Gewähr

29672/29602

**Unfall-/Schadenspiegel**

**Vertrags-Nummer:** 3379080  
**Amtliches Kennzeichen:** HD -FJ 1118  
**Übersicht erstellt am:** 12.06.2026

Für das Fahrzeug gem. o.g. Leasingvertrag, Fahrzeugtyp

**MINI MINI Cooper Essential Trim Schräghecklimousine3-türig 1499 ccm 136 PS / 100 KW bleifrei 6-Gang Manuell**

wurden uns während der Vertragslaufzeit nachfolgende Beschädigungen angezeigt:

---

<i>Datum</i>	<i>SNR</i>	<i>Verursacher</i>	<i>Beschädigung</i>	<i>Reparatur erfolgt *</i>	<i>Gutachten vorhanden *</i>
--------------	------------	--------------------	---------------------	--------------------------------	----------------------------------

---

\* Sofern für eine Schadennummer mehrere Beschädigungen angegeben sind, gilt der Eintrag in dieser Spalte für die gesamte Schadennummer.

**Unfall-/Schadenspiegel zur Kenntnis genommen:**

\_\_\_\_\_  
Datum und Unterschrift Käufer

**Wartungsreport**

**Vertrags-Nummer:** 3379080  
**Amtliches Kennzeichen:** HD -FJ 1118  
**Übersicht erstellt am:** 12.06.2026

Für das Fahrzeug gem. o.g. Leasingvertrag, Fahrzeugtyp

**MINI MINI Cooper Essential Trim Schräghecklimousine3-türig 1499 ccm 136 PS / 100 KW bleifrei 6-Gang Manuell**

wurden uns während der Vertragslaufzeit nachfolgende Wartungen angezeigt:

---

<i>Datum</i>	<i>Km-Stand</i>	<i>Art der Wartung</i>
--------------	-----------------	------------------------

---

**Wartungsreport zur Kenntnis genommen:**

\_\_\_\_\_  
Datum und Unterschrift Käufer

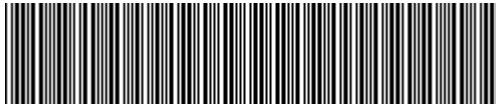

**WMW31DH0702R82536**

## Angaben zum Fahrzeug

<b>Halter</b>		<b>Besichtigungszustand</b>	ausreichend
<b>Kennzeichen</b>		<b>Laufleistung (abgelesen)</b>	22.357 km
<b>Hersteller</b>	BMW	<b>Restlauf bis Service</b>	30.000 km
<b>Typ/Modell</b>	Cooper	<b>HU (Bericht lag nicht vor)</b>	11/2026
<b>Fahrgestellnummer</b>	WMW31DH0702R82536	<b>Leistung / Hubraum</b>	100 kW / 1.499 ccm
<b>Erstzulassung</b>	09.12.2021	<b>Polster/Farbe</b>	/
<b>Letzte Wartung</b>	01/2026, 21.325 km	<b>Lackierung</b>	
<b>Kraftstoffart</b>	Benzin	<b>Getriebe</b>	Manuell

## Zustandsbericht

### Wertmindernde Faktoren

Nr.	Bauteilgruppe	Beschreibung
1	Unterlagen	HU Bescheinigung (Fehlt) - kein Abzug
2	2.Radsatz	2 Leichtmetallfelgen - verkratzt / verschürft - Wertminderung
3	Stoßfänger hinten	Stoßfänger hinten - verkratzt / verschürft - instandsetzen und lackieren
4	Tür vorn links	Tür - Delle(n) - instandsetzen und lackieren

### Gebrauchsspuren

Nr.	Bauteilgruppe	Beschreibung
1	Interieur	Innenraum - Abrieb - kein Abzug
2	Karosserie	Karosserie - Kratzer - kein Abzug
3	Verglasung	Frontscheibe - Steinschlag - kein Abzug

### Fehlteile

Fehlteil

### Festgestellte Nachlackierungen

Nr.	Ort
	Keine feststellbar

### Hauptbereifung

Achse	Reifengröße	Hersteller	Reifentyp	Profiltiefe	Verktgl.	Zul.
1	195/55 R16 91H	Pirelli	Winterreifen	6mm - 6mm	i.O.	
2	195/55 R16 91H	Pirelli	Winterreifen	7mm - 7mm	i.O.	

**TÜV SÜD Auto Service GmbH**    **Besichtigungsort**  
Römeräcker 1                    SAP Walldorf  
76351 Linkenheim - Hochstetten                    69190 Walldorf

Besichtigungsdatum: 28.04.2026  
**Protokollnummer: 45180380**  
Anlieferungsdatum: 28.04.2026



---

## Zusatzbereifung

Achse	Reifengröße	Hersteller	Reifentyp	Profiltiefe	Verktgl.	Zul.
1	205/45 R17 88W	Hankook	Sommerreifen	5mm - 5mm	i.O.	
2	205/45 R17 88W	Hankook	Sommerreifen	5mm - 5mm	i.O.	

Der Verschleißzustand sowie evtl. Schäden an der Bereifung sind wertmäßig berücksichtigt.

## Bemerkungen

Keine Gewähr auf Vollständigkeit und  
Richtigkeit der angezeigten Ausstattung.  
Techn. Änderungen vorbehalten  
Das Fahrzeug weist dem Alter, der Laufleistung und dem  
Einsatzzweck entsprechende Gebrauchsspuren auf.  
elektr. Komponenten geprüft, i. O.

Lackwerte geprüft, i. O.

**TÜV SÜD Auto Service GmbH**    **Besichtigungsort**  
Römeräcker 1                      SAP Walldorf  
76351 Linkenheim - Hochstetten    69190 Walldorf

Besichtigungsdatum: 28.04.2026  
**Protokollnummer: 45180380**  
Anlieferungsdatum: 28.04.2026



---

## Angaben zum Fahrzeug

<b>Hersteller</b>	BMW	<b>Besichtigungszustand</b>	ausreichend
<b>Typ/Modell</b>	Cooper	<b>Laufleistung (abgelesen)</b>	22.357 km
<b>Fahrgestellnummer</b>	WMW31DH0702R82536	<b>Erstzulassung</b>	09.12.2021

### Angaben zum Auftrag:

Auftragsgemäß erfolgte die Fahrzeugzustandsbewertung in demontagefreien Zustand.

### Fahrzeug-Identifizierung:

Die Fahrzeug-Identifizierungsnummer (FIN) wurde am Fahrzeug abgelesen und die Übereinstimmung im Verlauf der Besichtigung durch den Unterzeichner mit den vorgelegten Unterlagen festgestellt.

### Besichtigungsbedingungen:

Die Besichtigungsbedingungen waren zur Beurteilung des Fahrzeuges ausreichend.

### Allgemeinzustand:

Das Fahrzeug weist dem Alter und Einsatzzweck entsprechende Gebrauchsspuren auf.

## Übersichtsfotos



Abbildung 1: Schräg vorne



Abbildung 2: Schräg vorne



Abbildung 3: Schräg hinten



Abbildung 4: Schräg hinten



Abbildung 5: Innenraum



Abbildung 6: Innenraum



Abbildung 7: Innenraum



Abbildung 8: Innenraum



Abbildung 9: Innenraum



Abbildung 10: Sonstiges



Abbildung 11: Sonstiges

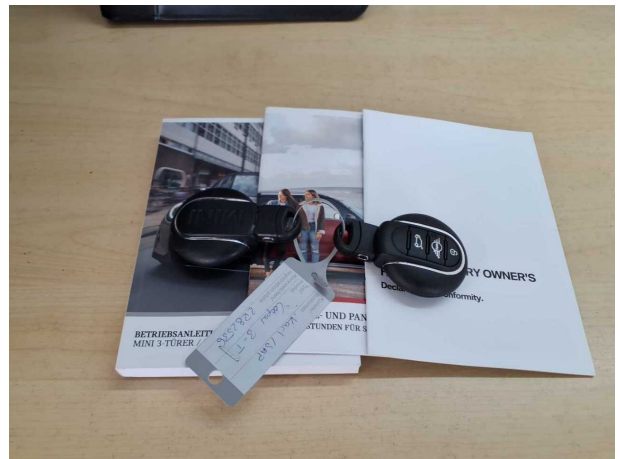

Abbildung 12: Sonstiges



Abbildung 13: Sonstiges

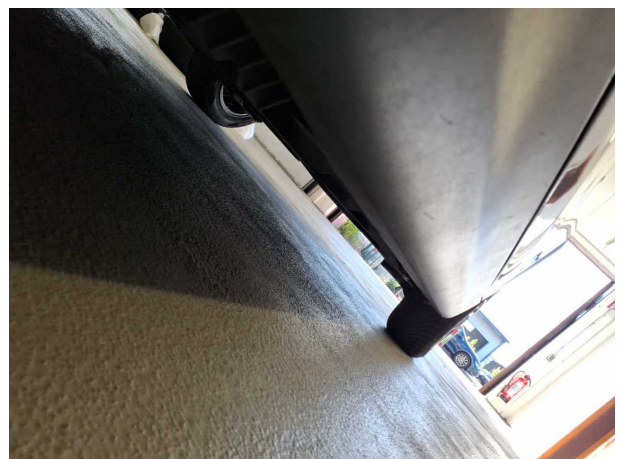

Abbildung 14: Sonstiges



Abbildung 15: Sonstiges



Abbildung 16: Sonstiges



Abbildung 17: Sonstiges



Abbildung 18: Sonstiges

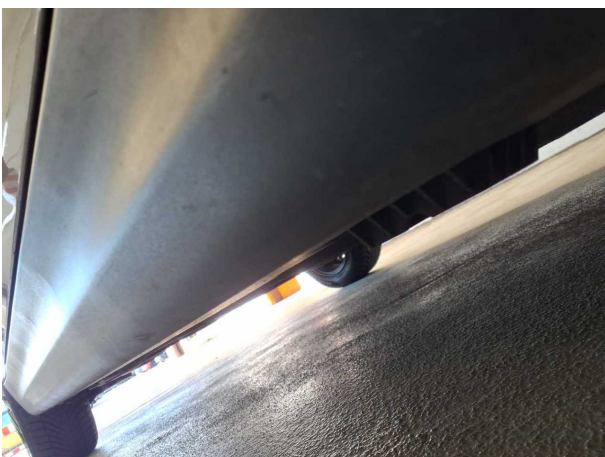

Abbildung 19: Sonstiges



Abbildung 20: Sonstiges

## Beschädigungsfotos



**Beschädigung #2:** 2.Radsatz: 2 Leichtmetallfelgen - verkratzt / verschürft - Wertminderung

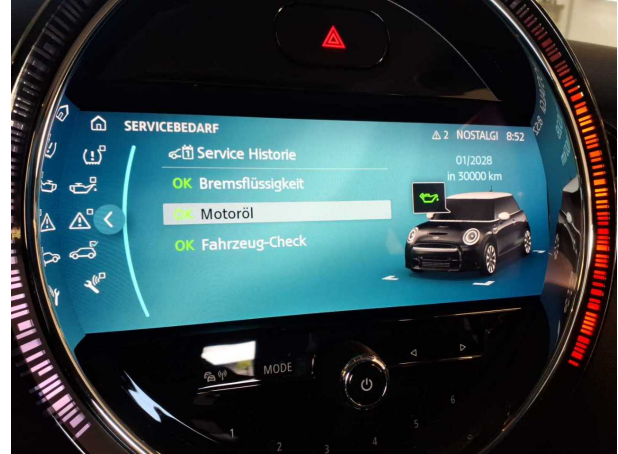

**Beschädigung #2:** 2.Radsatz: 2 Leichtmetallfelgen - verkratzt / verschürft - Wertminderung



**Beschädigung #3:** Stossfänger hinten: Stossfänger hinten - verkratzt / verschürft - instandsetzen und lackieren

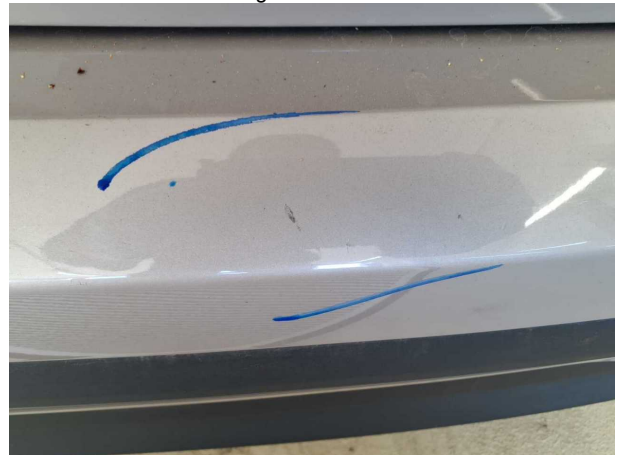

**Beschädigung #3:** Stossfänger hinten: Stossfänger hinten - verkratzt / verschürft - instandsetzen und lackieren



**Beschädigung #4:** Tür vorn links: Tür - Delle(n) - instandsetzen und lackieren

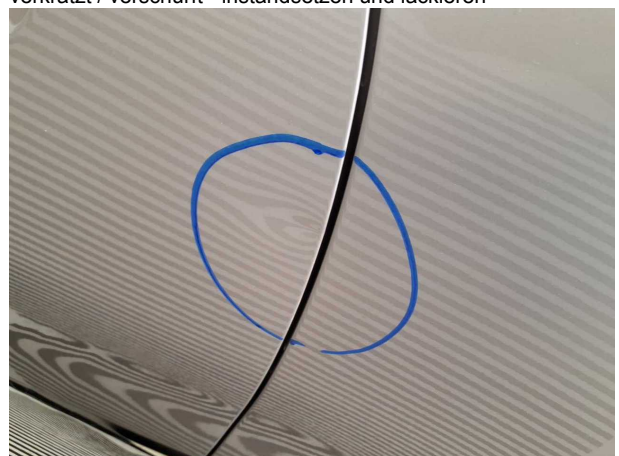

**Beschädigung #4:** Tür vorn links: Tür - Delle(n) - instandsetzen und lackieren



## Checkliste

Vorhanden	Name
<input type="checkbox"/>	ABE
<input type="checkbox"/>	Abschleppöse
<input type="checkbox"/>	Anhängekupplung abnehmbar
<input type="checkbox"/>	Antenne
<input type="checkbox"/>	Bordbuchmappe
<input type="checkbox"/>	Bordwerkzeug
<input type="checkbox"/>	Consumer Kabelkit
<input type="checkbox"/>	Fernbedienung Standheizung
<input type="checkbox"/>	Ladekabel
<input type="checkbox"/>	Laderaumabdeckung / Rollo
<input type="checkbox"/>	Leichtmetallfelgensatz komplett
<input type="checkbox"/>	Navigations Datenträger
<input type="checkbox"/>	Schlüssel Anhängerkupplung
<input type="checkbox"/>	Serviceheft
<input type="checkbox"/>	Tirefit Füllmittel
<input type="checkbox"/>	Tirefit komplett
<input type="checkbox"/>	Tirefit Kompressor
<input type="checkbox"/>	Windschott

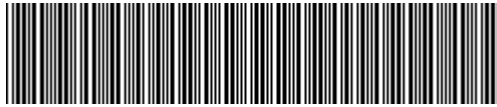

**WMW31DH0702R82536**

## Vehicle details

Operator		Inspection condition	sufficient
License number		Mileage (Read)	22,357 km
Manufacturer	BMW	Next maintenance in	30,000 km
Type / Model	Cooper	Main inspection (Report not on hand)	11/2026
Vehicle Identification number	WMW31DH0702R82536	Power / Engine displacement	100 kW / 1,499 ccm
First registration	9 Dec 2021	Upholstery/Colour	/
Last maintenance	01/2026, 21,325 km	Paintwork	
Fuel type	Petrol	Gearbox	Manual

## Zustandsbericht

### Value reducing factors

No.	Component group	Description
1	Documents	Main inspection certificate (Fehlt) - No deduction
2	2nd wheel set	2 alloy rims - Scratched - Loss in value
3	Rear bumper	Rear bumper - Scratched - Repair and paint
4	Door - front left side	Door - dent(s) - Repair and paint

### Wear and tear

No.	Component group	Description
1	Interior	Interior - Abrasion - No deduction
2	Body	Body - Scratch(es) - No deduction
3	Vehicle glazing	Windscreen - Stone chips - No deduction

### Missing parts

Missing part
--------------

### Detected repainting

No.	Location
None detectable	

### Main tyres

Axle	Tyre size	Manufacturer	Type of tyre	Tread depth	Roadworthy	Permissibility
1	195/55 R16 91H	Pirelli	Winter tyres	6mm - 6mm	o.k.	
2	195/55 R16 91H	Pirelli	Winter tyres	7mm - 7mm	o.k.	

**TÜV SÜD Auto Service GmbH**  
Römeräcker 1  
76351 Linkenheim - Hochstetten

**Inspection location**  
SAP Walldorf  
69190 Walldorf

Inspection date: 28 Apr 2026  
**Protocol number: 45180380**  
Delivery date: 28 Apr 2026



---

## Additional tyres

Axle	Tyre size	Manufacturer	Type of tyre	Tread depth	Roadworthy	Permissibility
1	205/45 R17 88W	Hankook	Summer tyres	5mm - 5mm	o.k.	
2	205/45 R17 88W	Hankook	Summer tyres	5mm - 5mm	o.k.	

The wear and tear condition and possible damages to the tyres are considered in the value.

## Comments

Keine Gewähr auf Vollständigkeit und  
Richtigkeit der angezeigten Ausstattung.  
Techn. Änderungen vorbehalten  
Das Fahrzeug weist dem Alter, der Laufleistung und dem  
Einsatzzweck entsprechende Gebrauchsspuren auf.  
elektr. Komponenten geprüft, i. O.

Lackwerte geprüft, i. O.

**TÜV SÜD Auto Service GmbH**  
Römeräcker 1  
76351 Linkenheim - Hochstetten

**Inspection location**  
SAP Walldorf  
69190 Walldorf

Inspection date: 28 Apr 2026  
**Protocol number: 45180380**  
Delivery date: 28 Apr 2026



---

## Vehicle details

<b>Manufacturer</b>	BMW	<b>Inspection condition</b>	sufficient
<b>Type / Model</b>	Cooper	<b>Mileage (Read)</b>	22,357 km
<b>Vehicle Identification number</b>	WMW31DH0702R82536	<b>First registration</b>	9 Dec 2021

**Details of the order:**

In accordance with the contract, the evaluation of vehicle's condition was performed without the vehicle being disassembled.

**Vehicle identification:**

The vehicle identification number (VIN) was read from the vehicle and its conformity with the submitted documents was confirmed by the undersigned during the inspection.

**Inspection conditions:**

The inspection conditions were sufficient for the assessment of the vehicle.

**General condition:**

The vehicle shows traces of wear and tear corresponding to its age and purpose

## Overview pictures



Figure 1: Diagonal front



Figure 2: Diagonal front



Figure 3: Diagonal rear



Figure 4: Diagonal rear



Figure 5: Interior



Figure 6: Interior



Figure 7: Interior



Figure 8: Interior



Figure 9: Interior

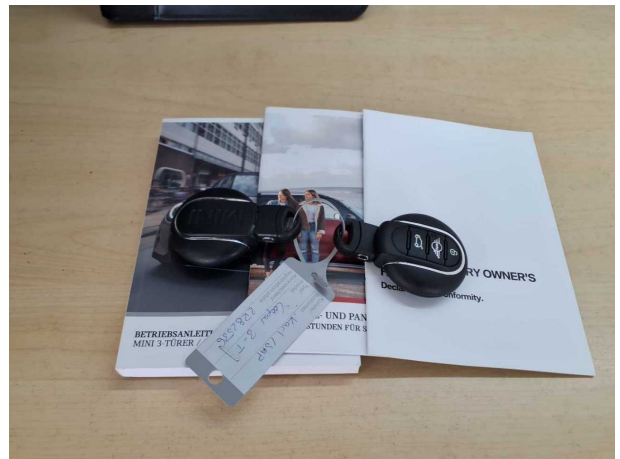

Figure 10: Misc.



Figure 11: Misc.



Figure 12: Misc.



Figure 13: Misc.



Figure 14: Misc.



Figure 15: Misc.



Figure 16: Misc.

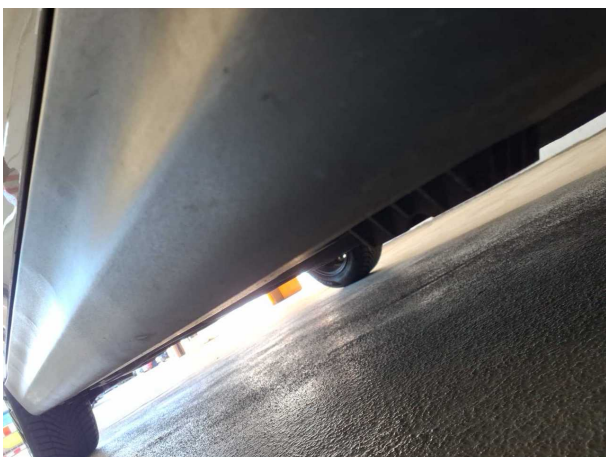

Figure 17: Misc.



Figure 18: Misc.

TÜV SÜD Auto Service GmbH  
Römeräcker 1  
76351 Linkenheim - Hochstetten

Inspection location  
SAP Walldorf  
69190 Walldorf

Inspection date: 28 Apr 2026  
Protocol number: 45180380  
Delivery date: 28 Apr 2026



Figure 19: Misc.

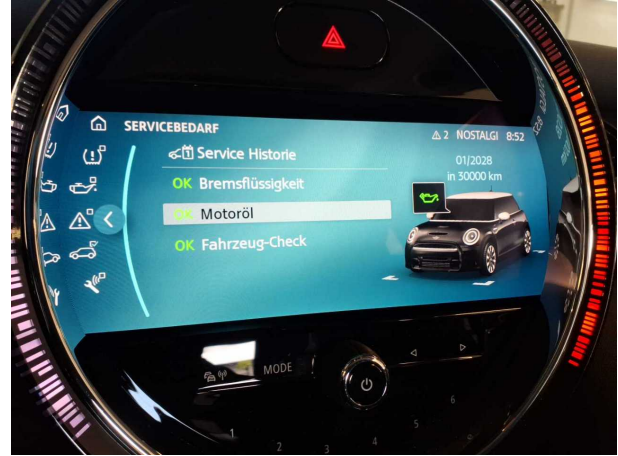

Figure 20: Misc.

## Pictures of damage



**Damage #2:** 2nd wheel set: 2 alloy rims - Scratched - Loss in value



**Damage #2:** 2nd wheel set: 2 alloy rims - Scratched - Loss in value



**Damage #3:** Rear bumper: Rear bumper - Scratched - Repair and paint

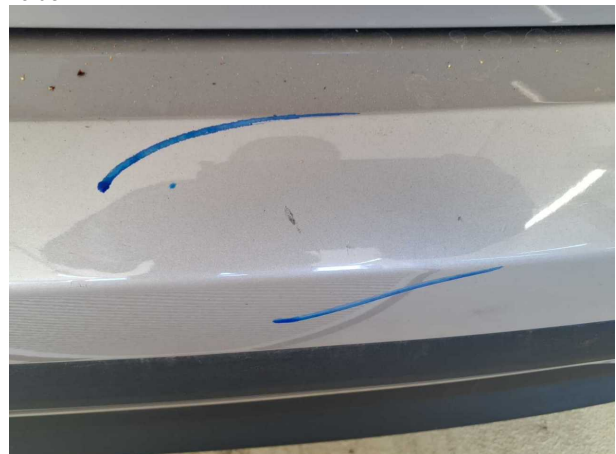

**Damage #3:** Rear bumper: Rear bumper - Scratched - Repair and paint



**Damage #4:** Door - front left side: Door - dent(s) - Repair and paint



**Damage #4:** Door - front left side: Door - dent(s) - Repair and paint