

W1N2533161G105371

Angaben zum Fahrzeug

Halter		Besichtigungszustand	ausreichend
Kennzeichen		Laufleistung (abgelesen)	121.582 km
Hersteller	Mercedes-Benz	Restlauf bis Service	123 Tag(e)
Typ/Modell	GLC 200 d 4MATIC	HU (Bericht lag vor)	10/2027
Fahrgestellnummer	W1N2533161G105371	Leistung / Hubraum	120 kW / 1.950 ccm
Erstzulassung	20.06.2022	Polster/Farbe	/
Letzte Wartung		Lackierung	
Kraftstoffart	Diesel	Getriebe	Automatik

Zustandsbericht

Wertmindernde Faktoren

Nr.	Bauteilgruppe	Beschreibung
1	Unterlagen	Serviceheft (Wartungsnachweise fehlen) - kein Abzug
2	2.Radsatz	1 Leichtmetallfelge - verkratzt / verschürft - kein Abzug
3	Heckklappe/-tür	Dichtung - porös / rissig - erneuern
4	elektrisches System	Schalter (Rücksitz lose) - de-/montieren
5	Blinkleuchte	Spiegel rechts - beschädigt - erneuern
6	Sitz vorn	Sitzkastenverkleidung links - beschädigt - erneuern
7	Rad/Reifen	Leichtmetallfelge hinten links - verkratzt / verschürft - Wertminderung
8	Rad/Reifen	Leichtmetallfelge hinten rechts - verkratzt / verschürft - Wertminderung
9	Heckklappe/-tür	Heckklappe - Delle / Lackschaden - Smart Repair
10	Verkleidungen/Abdeckungen	Türverkleidung hinten links - beschädigt - erneuern
11	Seitenwand links	Einstieg - Delle / Lackschaden - Smart Repair
12	Seitenwand rechts	Einstieg - Delle / Lackschaden - instandsetzen und lackieren
13	Stoßfänger hinten	Stoßfänger hinten - Kratzer - instandsetzen und lackieren
14	Stoßfänger vorn	Stoßfänger vorn - verkratzt / verschürft - instandsetzen und lackieren
15	Tür hinten links	Tür - verkratzt / verschürft - instandsetzen und lackieren
16	Seitenwand links	Seitenwand - verkratzt / verschürft - instandsetzen und lackieren
17	Verglasung	Frontscheibe (Rissbildung) - erneuern

Gebrauchsspuren

Nr.	Bauteilgruppe	Beschreibung
1	Verkleidungen/Abdeckungen	Türverkleidung vorn links (Druckstellen) - kein Abzug
2	Tür vorn links	Tür (Steinschläge) - kein Abzug
3	Verkleidungen/Abdeckungen	Türverkleidung vorn rechts (Druckstellen) - kein Abzug
4	Tür hinten rechts	Türkante - verkratzt / verschürft - kein Abzug



Fehlteile

Fehlteil

Vorschäden

Nr.	Vorschaden
1	Heck, Angabe durch Nutzer/Auftraggeber, vom 10.01.2023

Festgestellte Nachlackierungen

Nr.	Ort
Keine feststellbar	

Hauptbereifung

Achse	Reifengröße	Hersteller	Reifentyp	Profiltiefe	Verktgl.	Zul.
1	235/60 R18 103W	Goodyear	Sommerreifen	6mm - 6mm	i.O.	
2	235/60 R18 103W	Goodyear	Sommerreifen	6mm - 6mm	i.O.	

Zusatzbereifung

Achse	Reifengröße	Hersteller	Reifentyp	Profiltiefe	Verktgl.	Zul.
1	235/60 R18 103H	Pirelli	Winterreifen	6mm - 6mm	i.O.	
2	235/60 R18 103H	Pirelli	Winterreifen	4mm - 4mm	i.O.	

Der Verschleißzustand sowie evtl. Schäden an der Bereifung sind wertmäßig berücksichtigt.

Bemerkungen

Keine Gewähr auf Vollständigkeit und
Richtigkeit der angezeigten Ausstattung.
Techn. Änderungen vorbehalten
Das Fahrzeug weist dem Alter, der Laufleistung und dem
Einsatzzweck entsprechende Gebrauchsspuren auf.
elektr. Komponenten geprüft, i. O.

Lackwerte geprüft, i. O.

TÜV SÜD Auto Service GmbH
Römeräcker 1
76351 Linkenheim - Hochstetten

Besichtigungsort
SAP Deutschland SE & Co.
KG
Hasso-Plattner-Ring 7
69190 Walldorf

Besichtigungsdatum: 22.06.2026
Protokollnummer: 46083335
Anlieferungsdatum: 22.06.2026



Angaben zum Fahrzeug

Hersteller	Mercedes-Benz	Besichtigungszustand	ausreichend
Typ/Modell	GLC 200 d 4MATIC	Laufleistung (abgelesen)	121.582 km
Fahrgestellnummer	W1N2533161G105371	Erstzulassung	20.06.2022

Angaben zum Auftrag:

Auftragsgemäß erfolgte die Fahrzeugzustandsbewertung in demontagefreien Zustand.

Fahrzeug-Identifizierung:

Die Fahrzeug-Identifizierungsnummer (FIN) wurde am Fahrzeug abgelesen und die Übereinstimmung im Verlauf der Besichtigung durch den Unterzeichner mit den vorgelegten Unterlagen festgestellt.

Besichtigungsbedingungen:

Die Besichtigungsbedingungen waren zur Beurteilung des Fahrzeuges ausreichend.

Allgemeinzustand:

Das Fahrzeug weist dem Alter und Einsatzzweck entsprechende Gebrauchsspuren auf.

Übersichtsfotos



Abbildung 1: Schräg vorne



Abbildung 2: Schräg vorne



Abbildung 3: Schräg hinten



Abbildung 4: Schräg hinten



Abbildung 5: Innenraum



Abbildung 6: Innenraum



Abbildung 7: Innenraum



Abbildung 8: Innenraum



Abbildung 9: Innenraum



Abbildung 10: Sonstiges



Abbildung 11: Sonstiges



Abbildung 12: Sonstiges



Abbildung 13: Sonstiges



Abbildung 14: Sonstiges



Abbildung 15: Sonstiges



Abbildung 16: Sonstiges



Abbildung 17: Sonstiges



Abbildung 18: Sonstiges

TÜV SÜD Auto Service GmbH
Römeräcker 1
76351 Linkenheim - Hochstetten

Besichtigungsort
SAP Deutschland SE & Co.
KG
Hasso-Plattner-Ring 7
69190 Walldorf

Besichtigungsdatum: 22.06.2026
Protokollnummer: 46083335
Anlieferungsdatum: 22.06.2026



Abbildung 19: Sonstiges



Abbildung 20: Sonstiges

Beschädigungsfotos



Beschädigung #2: 2.Radsatz: 1 Leichtmetallfelge - verkratzt / verschürft - kein Abzug



Beschädigung #3: Heckklappe/-tür: Dichtung - porös / rissig - erneuern



Beschädigung #4: elektrisches System: Schalter (Rücksitz lose) - de-/montieren



Beschädigung #5: Blinkleuchte: Spiegel rechts - beschädigt - erneuern

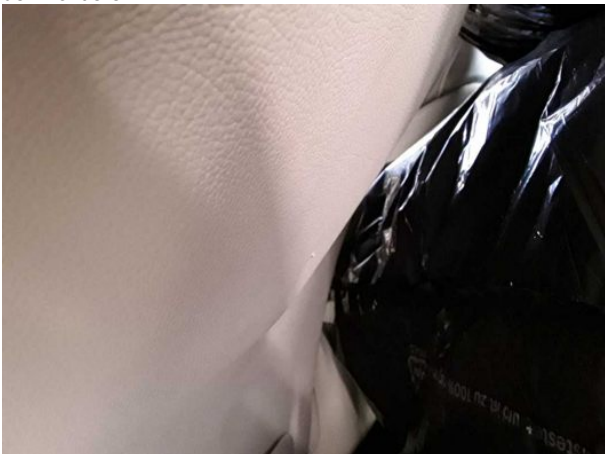

Beschädigung #6: Sitz vorn: Sitzkastenverkleidung links - beschädigt - erneuern



Beschädigung #6: Sitz vorn: Sitzkastenverkleidung links - beschädigt - erneuern



Beschädigung #7: Rad/Reifen: Leichtmetallfelge hinten links - verkratzt / verschürft - Wertminderung



Beschädigung #7: Rad/Reifen: Leichtmetallfelge hinten links - verkratzt / verschürft - Wertminderung



Beschädigung #8: Rad/Reifen: Leichtmetallfelge hinten rechts - verkratzt / verschürft - Wertminderung



Beschädigung #8: Rad/Reifen: Leichtmetallfelge hinten rechts - verkratzt / verschürft - Wertminderung



Beschädigung #9: Heckklappe/-tür: Heckklappe - Delle / Lackschaden - Smart Repair



Beschädigung #9: Heckklappe/-tür: Heckklappe - Delle / Lackschaden - Smart Repair



Beschädigung #9: Heckklappe/-tür: Heckklappe - Delle / Lackschaden - Smart Repair



Beschädigung #10: Verkleidungen/Abdeckungen: Türverkleidung hinten links - beschädigt - erneuern



Beschädigung #10: Verkleidungen/Abdeckungen: Türverkleidung hinten links - beschädigt - erneuern



Beschädigung #10: Verkleidungen/Abdeckungen: Türverkleidung hinten links - beschädigt - erneuern



Beschädigung #11: Seitenwand links: Einstieg - Delle / Lackschaden - Smart Repair



Beschädigung #11: Seitenwand links: Einstieg - Delle / Lackschaden - Smart Repair



Beschädigung #11: Seitenwand links: Einstieg - Delle / Lackschaden - Smart Repair



Beschädigung #12: Seitenwand rechts: Einstieg - Delle / Lackschaden - instandsetzen und lackieren



Beschädigung #12: Seitenwand rechts: Einstieg - Delle / Lackschaden - instandsetzen und lackieren



Beschädigung #12: Seitenwand rechts: Einstieg - Delle / Lackschaden - instandsetzen und lackieren



Beschädigung #13: Stossfänger hinten: Stossfänger hinten - Kratzer - instandsetzen und lackieren



Beschädigung #13: Stossfänger hinten: Stossfänger hinten - Kratzer - instandsetzen und lackieren



Beschädigung #13: Stossfänger hinten: Stossfänger hinten - Kratzer - instandsetzen und lackieren



Beschädigung #13: Stossfänger hinten: Stossfänger hinten - Kratzer - instandsetzen und lackieren



Beschädigung #13: Stossfänger hinten: Stossfänger hinten - Kratzer - instandsetzen und lackieren



Beschädigung #14: Stossfänger vorn: Stossfänger vorn - verkratzt / verschürft - instandsetzen und lackieren

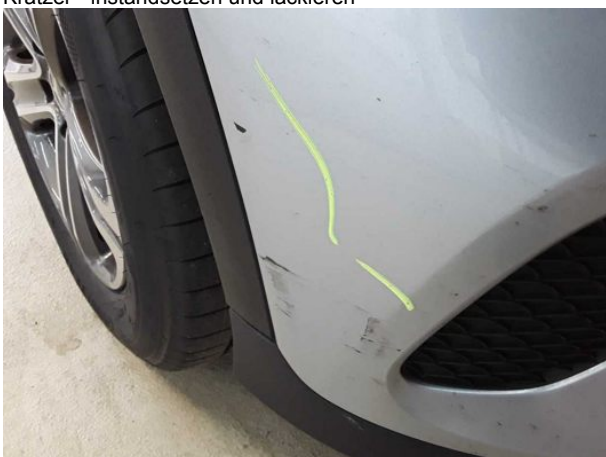

Beschädigung #14: Stossfänger vorn: Stossfänger vorn - verkratzt / verschürft - instandsetzen und lackieren

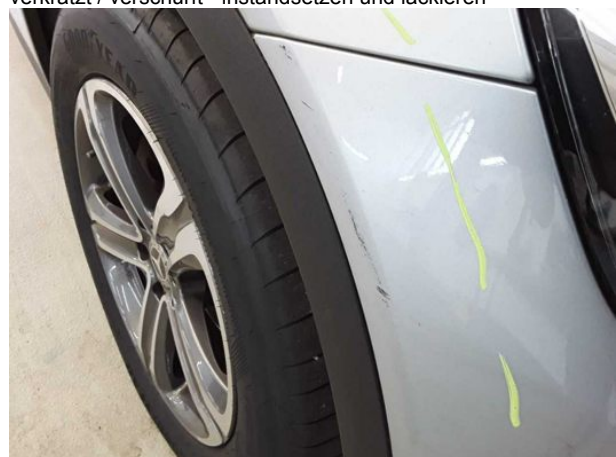

Beschädigung #14: Stossfänger vorn: Stossfänger vorn - verkratzt / verschürft - instandsetzen und lackieren



Beschädigung #15: Tür hinten links: Tür - verkratzt / verschürft - instandsetzen und lackieren



Beschädigung #15: Tür hinten links: Tür - verkratzt / verschürft - instandsetzen und lackieren



Beschädigung #15: Tür hinten links: Tür - verkratzt / verschürft - instandsetzen und lackieren



Beschädigung #16: Seitenwand links: Seitenwand - verkratzt / verschürft - instandsetzen und lackieren



Beschädigung #16: Seitenwand links: Seitenwand - verkratzt / verschürft - instandsetzen und lackieren

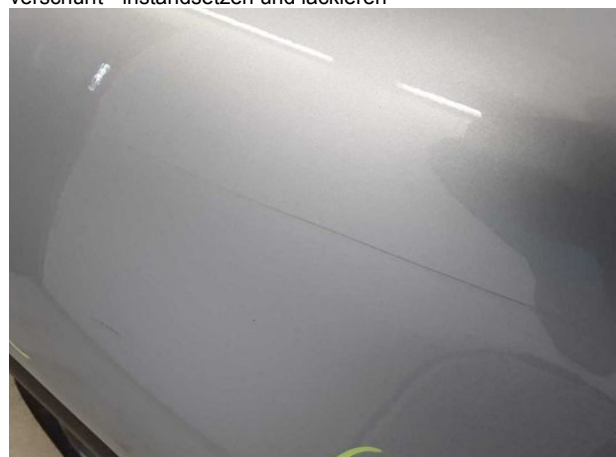

Beschädigung #16: Seitenwand links: Seitenwand - verkratzt / verschürft - instandsetzen und lackieren

TÜV SÜD Auto Service GmbH
Römeräcker 1
76351 Linkenheim - Hochstetten

Besichtigungsort
SAP Deutschland SE & Co.
KG
Hasso-Plattner-Ring 7
69190 Walldorf

Besichtigungsdatum: 22.06.2026
Protokollnummer: 46083335
Anlieferungsdatum: 22.06.2026

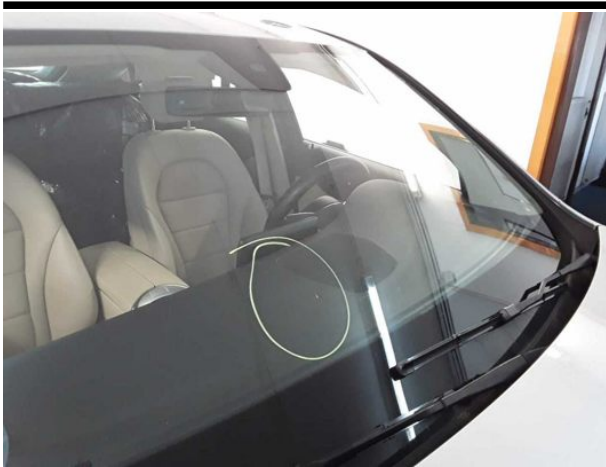

Beschädigung #17: Verglasung: Frontscheibe (Rissbildung) - erneuern



Beschädigung #17: Verglasung: Frontscheibe (Rissbildung) - erneuern



Checkliste

Vorhanden	Name
<input type="checkbox"/>	ABE
<input type="checkbox"/>	Abschleppöse
<input type="checkbox"/>	Anhängekupplung abnehmbar
<input type="checkbox"/>	Antenne
<input type="checkbox"/>	Bordbuchmappe
<input type="checkbox"/>	Bordwerkzeug
<input type="checkbox"/>	Consumer Kabelkit
<input type="checkbox"/>	Fernbedienung Standheizung
<input type="checkbox"/>	Ladekabel
<input type="checkbox"/>	Laderaumabdeckung / Rollo
<input type="checkbox"/>	Leichtmetallfelgensatz komplett
<input type="checkbox"/>	Navigations Datenträger
<input type="checkbox"/>	Schlüssel Anhängerkupplung
<input type="checkbox"/>	Serviceheft
<input type="checkbox"/>	Tirefit Füllmittel
<input type="checkbox"/>	Tirefit komplett
<input type="checkbox"/>	Tirefit Kompressor
<input type="checkbox"/>	Windschott

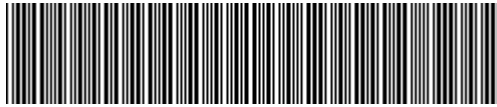

W1N2533161G105371

Vehicle details

Operator		Inspection condition	sufficient
License number		Mileage (Read)	121,582 km
Manufacturer	Mercedes-Benz	Next maintenance in	123 Tag(e)
Type / Model	GLC 200 d 4MATIC	Main inspection (Report on hand)	10/2027
Vehicle Identification number	W1N2533161G105371	Power / Engine displacement	120 kW / 1,950 ccm
First registration	20 Jun 2022	Upholstery/Colour	/
Last maintenance		Paintwork	
Fuel type	Diesel	Gearbox	Automatic

Zustandsbericht

Value reducing factors

No.	Component group	Description
1	Documents	Service book (Wartungsnachweise fehlen) - No deduction
2	2nd wheel set	1 alloy rim - Scratched - No deduction
3	Boot lid / rear door	Seal - Porous / cracked - Replace
4	Electrical system	Switch (Rücksitz lose) - Un- / install
5	Indicator - front	Mirror - right side - Damaged - Replace
6	Seat - front	Seat base trim - left side - Damaged - Replace
7	Wheel / tyres	Alloy rim - rear left side - Scratched - Loss in value
8	Wheel / tyres	Alloy rim - rear right side - Scratched - Loss in value
9	Boot lid / rear door	Boot lid - Dent / paintcoat damage - Smart repair
10	Trim / covers	Door trim - rear left side - Damaged - Replace
11	Side panel - rear left side	Sill - Dent / paintcoat damage - Smart repair
12	Side panel - rear right side	Sill - Dent / paintcoat damage - Repair and paint
13	Rear bumper	Rear bumper - Scratch(es) - Repair and paint
14	Front bumper	Front bumper - Scratched - Repair and paint
15	Door - rear left side	Door - Scratched - Repair and paint
16	Side panel - rear left side	Side panel - Scratched - Repair and paint
17	Vehicle glazing	Windscreen (Rissbildung) - Replace

Wear and tear

No.	Component group	Description
1	Trim / covers	Door trim - front left side (Druckstellen) - No deduction
2	Door - front left side	Door (Steinschläge) - No deduction
3	Trim / covers	Door trim - front right side (Druckstellen) - No deduction
4	Door - rear right side	Door edge - Scratched - No deduction



Missing parts

Missing part

Previous damages

No.	Previous damage
1	Rear, Provided by user / customer, from 10 Jan 2023

Detected repainting

No.	Location
	None detectable

Main tyres

Axle	Tyre size	Manufacturer	Type of tyre	Tread depth	Roadworthy	Permissibility
1	235/60 R18 103W	Goodyear	Summer tyres	6mm - 6mm	o.k.	
2	235/60 R18 103W	Goodyear	Summer tyres	6mm - 6mm	o.k.	

Additional tyres

Axle	Tyre size	Manufacturer	Type of tyre	Tread depth	Roadworthy	Permissibility
1	235/60 R18 103H	Pirelli	Winter tyres	6mm - 6mm	o.k.	
2	235/60 R18 103H	Pirelli	Winter tyres	4mm - 4mm	o.k.	

The wear and tear condition and possible damages to the tyres are considered in the value.

Comments

Keine Gewähr auf Vollständigkeit und
Richtigkeit der angezeigten Ausstattung.
Techn. Änderungen vorbehalten
Das Fahrzeug weist dem Alter, der Laufleistung und dem
Einsatzzweck entsprechende Gebrauchsspuren auf.
elektr. Komponenten geprüft, i. O.

Lackwerte geprüft, i. O.

TÜV SÜD Auto Service GmbH
Römeräcker 1
76351 Linkenheim - Hochstetten

Inspection location
SAP Deutschland SE & Co.
KG
Hasso-Plattner-Ring 7
69190 Walldorf

Inspection date: 22 Jun 2026
Protocol number: 46083335
Delivery date: 22 Jun 2026



Vehicle details

Manufacturer	Mercedes-Benz	Inspection condition	sufficient
Type / Model	GLC 200 d 4MATIC	Mileage (Read)	121,582 km
Vehicle Identification number	W1N2533161G105371	First registration	20 Jun 2022

Details of the order:

In accordance with the contract, the evaluation of vehicle's condition was performed without the vehicle being disassembled.

Vehicle identification:

The vehicle identification number (VIN) was read from the vehicle and its conformity with the submitted documents was confirmed by the undersigned during the inspection.

Inspection conditions:

The inspection conditions were sufficient for the assessment of the vehicle.

General condition:

The vehicle shows traces of wear and tear corresponding to its age and purpose



Overview pictures



Figure 1: Diagonal front



Figure 2: Diagonal front



Figure 3: Diagonal rear



Figure 4: Diagonal rear



Figure 5: Interior



Figure 6: Interior



Figure 7: Interior



Figure 8: Interior



Figure 9: Interior



Figure 10: Misc.



Figure 11: Misc.



Figure 12: Misc.

TÜV SÜD Auto Service GmbH
Römeräcker 1
76351 Linkenheim - Hochstetten

Inspection location
SAP Deutschland SE & Co.
KG
Hasso-Plattner-Ring 7
69190 Walldorf

Inspection date: 22 Jun 2026
Protocol number: 46083335
Delivery date: 22 Jun 2026



Figure 13: Misc.



Figure 14: Misc.



Figure 15: Misc.

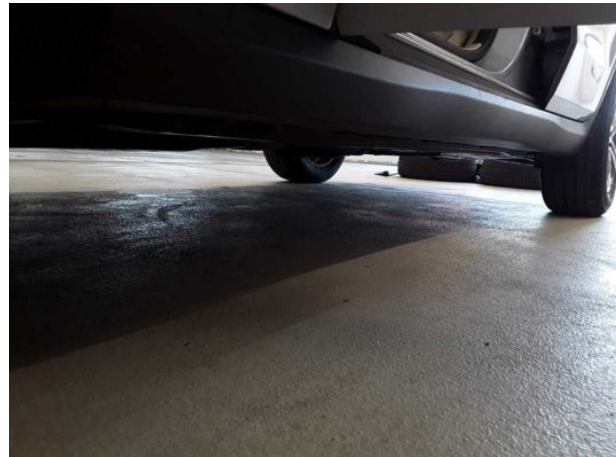

Figure 16: Misc.



Figure 17: Misc.



Figure 18: Misc.

TÜV SÜD Auto Service GmbH
Römeräcker 1
76351 Linkenheim - Hochstetten

Inspection location
SAP Deutschland SE & Co.
KG
Hasso-Plattner-Ring 7
69190 Walldorf

Inspection date: 22 Jun 2026
Protocol number: 46083335
Delivery date: 22 Jun 2026



Figure 19: Misc.



Figure 20: Misc.

Pictures of damage



Damage #2: 2nd wheel set: 1 alloy rim - Scratched - No deduction



Damage #3: Boot lid / rear door: Seal - Porous / cracked - Replace



Damage #4: Electrical system: Switch (Rücksitz lose) - Un- / install



Damage #5: Indicator - front: Mirror - right side - Damaged - Replace

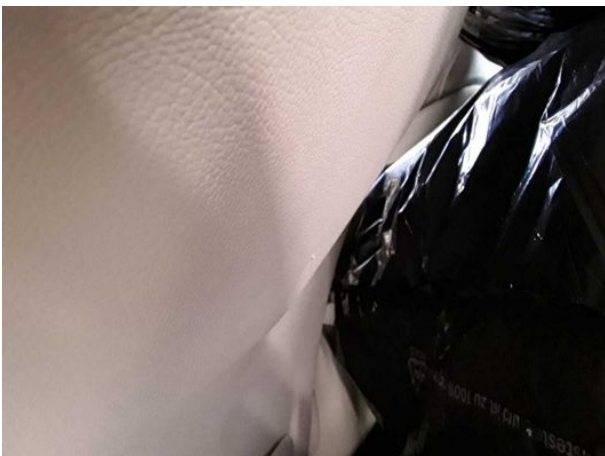

Damage #6: Seat - front: Seat base trim - left side - Damaged - Replace



Damage #6: Seat - front: Seat base trim - left side - Damaged - Replace



Damage #7: Wheel / tyres: Alloy rim - rear left side - Scratched - Loss in value



Damage #7: Wheel / tyres: Alloy rim - rear left side - Scratched - Loss in value



Damage #8: Wheel / tyres: Alloy rim - rear right side - Scratched - Loss in value



Damage #8: Wheel / tyres: Alloy rim - rear right side - Scratched - Loss in value



Damage #9: Boot lid / rear door: Boot lid - Dent / paintcoat damage - Smart repair



Damage #9: Boot lid / rear door: Boot lid - Dent / paintcoat damage - Smart repair



Damage #9: Boot lid / rear door: Boot lid - Dent / paintcoat damage - Smart repair



Damage #10: Trim / covers: Door trim - rear left side - Damaged - Replace



Damage #10: Trim / covers: Door trim - rear left side - Damaged - Replace



Damage #10: Trim / covers: Door trim - rear left side - Damaged - Replace



Damage #11: Side panel - rear left side: Sill - Dent / paintcoat damage - Smart repair



Damage #11: Side panel - rear left side: Sill - Dent / paintcoat damage - Smart repair



Damage #11: Side panel - rear left side: Sill - Dent / paintcoat damage - Smart repair



Damage #12: Side panel - rear right side: Sill - Dent / paintcoat damage - Repair and paint



Damage #12: Side panel - rear right side: Sill - Dent / paintcoat damage - Repair and paint



Damage #12: Side panel - rear right side: Sill - Dent / paintcoat damage - Repair and paint



Damage #13: Rear bumper: Rear bumper - Scratch(es) - Repair and paint



Damage #13: Rear bumper: Rear bumper - Scratch(es) - Repair and paint

TÜV SÜD Auto Service GmbH
Römeräcker 1
76351 Linkenheim - Hochstetten

Inspection location
SAP Deutschland SE & Co.
KG
Hasso-Plattner-Ring 7
69190 Walldorf

Inspection date: 22 Jun 2026
Protocol number: 46083335
Delivery date: 22 Jun 2026



Damage #13: Rear bumper: Rear bumper - Scratch(es) - Repair and paint



Damage #13: Rear bumper: Rear bumper - Scratch(es) - Repair and paint



Damage #13: Rear bumper: Rear bumper - Scratch(es) - Repair and paint



Damage #14: Front bumper: Front bumper - Scratched - Rep... and paint

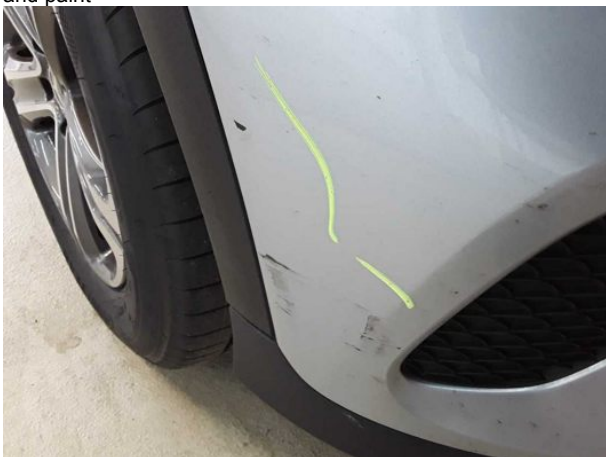

Damage #14: Front bumper: Front bumper - Scratched - Repair and paint



Damage #14: Front bumper: Front bumper - Scratched - Rep... and paint



Damage #15: Door - rear left side: Door - Scratched - Repair and paint



Damage #15: Door - rear left side: Door - Scratched - Repair and paint



Damage #15: Door - rear left side: Door - Scratched - Repair and paint



Damage #16: Side panel - rear left side: Side panel - Scratch... - Repair and paint

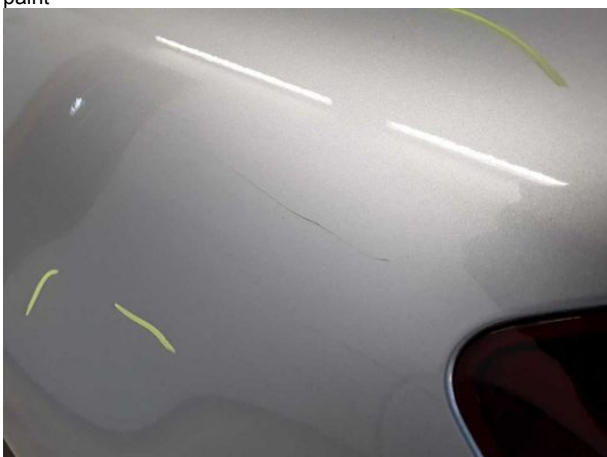

Damage #16: Side panel - rear left side: Side panel - Scratched - Repair and paint

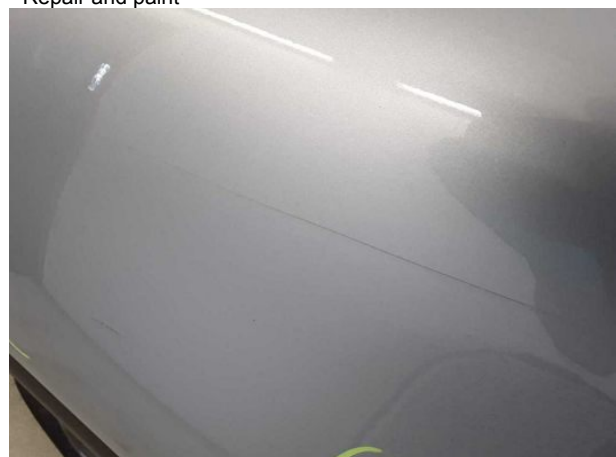

Damage #16: Side panel - rear left side: Side panel - Scratch... - Repair and paint

TÜV SÜD Auto Service GmbH
Römeräcker 1
76351 Linkenheim - Hochstetten

Inspection location
SAP Deutschland SE & Co.
KG
Hasso-Plattner-Ring 7
69190 Walldorf

Inspection date: 22 Jun 2026
Protocol number: 46083335
Delivery date: 22 Jun 2026

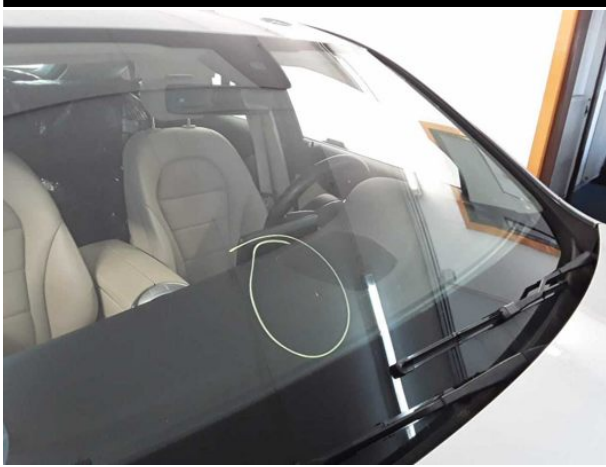

Damage #17: Vehicle glazing: Windscreen (Rissbildung) - Replace



Damage #17: Vehicle glazing: Windscreen (Rissbildung) - Replace

03.07.2026

Fahrzeugbeschreibung

Fahrzeug: MERCEDES GLC Coupé GLC 200 d 4MATIC Coupé Autom. Coupé5-türig 1950 ccm 163 PS / 120 KW Diesel Automatik

Amtliches Kennzeichen: HD -VK 0102 Fahrgestell-Nummer: W1N2533161G105371
Vertrags-Nummer: 73102081 Erstzulassung: 20.06.2022
Internes KZ: 15051004 Kilometer-Stand: 0

Unfall/Schaden: Dem Verkäufer wurden keine unfallbedingten Beschädigungen am Fahrzeug angezeigt.

Ausstattung:

MERCEDES GLC Coupé GLC 200 d 4MATIC Coupé Autom. Coupé 5-türig 1950 ccm 163 PS / 120 KW Diesel Automatik

Lackierung: _____ Polsterung: _____ Telefontyp: _____

Listenpreis ohne Sonderausstattung in EUR (vor Mwst.) 0,00

Sonderausstattung in EUR (vor Mwst.):

Listenpreis gesamt in EUR (vor Mwst.) 0,00

Technische Daten

(Angaben basieren auf Herstellerangaben*)

Fahrzeug:	MERCEDES GLC Coupé GLC 200 d 4MATIC Coupé Autom. Coupé5-türig 1950 ccm 163 PS / 120 KW Diesel Automatik		
Modelljahr:	2022		
kW / PS:	120 / 163	Hubraum:	1950
Getriebe:	Automatik	Anzahl Gänge:	9
Emissionsgruppe:	I2	CO2 (g/km):	136
durchschn. Verbr./100 Km:	5,200	Tankinhalt:	50
Max. Km/h:	206	Beschl. 0-100 Km/h in Sec.:	8,900
Leergewicht (kg):	1845	zul. Gewicht (kg):	2500

* Angaben ohne Gewähr

Unfall-/Schadenspiegel

Vertrags-Nummer: 73102081
Amtliches Kennzeichen: HD -VK 0102
Übersicht erstellt am: 03.07.2026

Für das Fahrzeug gem. o.g. Leasingvertrag, Fahrzeugtyp

MERCEDES GLC Coupé GLC 200 d 4MATIC Coupé Autom. Coupé5-türig 1950 ccm 163 PS / 120 KW Diesel Automatik

wurden uns während der Vertragslaufzeit nachfolgende Beschädigungen angezeigt:

<i>Datum</i>	<i>SNR</i>	<i>Verursacher</i>	<i>Beschädigung</i>	<i>Reparatur erfolgt *</i>	<i>Gutachten vorhanden *</i>
10.01.2023	9059835856	Fremdverschulden	Stossstange hinten mitte	Ja	Ja

* Sofern für eine Schadennummer mehrere Beschädigungen angegeben sind, gilt der Eintrag in dieser Spalte für die gesamte Schadennummer.

Unfall-/Schadenspiegel zur Kenntnis genommen:

Datum und Unterschrift Käufer

29670/29603

Wartungsreport

Vertrags-Nummer: 73102081
Amtliches Kennzeichen: HD -VK 0102
Übersicht erstellt am: 03.07.2026

Für das Fahrzeug gem. o.g. Leasingvertrag, Fahrzeugtyp

MERCEDES GLC Coupé GLC 200 d 4MATIC Coupé Autom. Coupé5-türig 1950 ccm 163 PS / 120 KW Diesel Automatik

wurden uns während der Vertragslaufzeit nachfolgende Wartungen angezeigt:

<i>Datum</i>	<i>Km-Stand</i>	<i>Art der Wartung</i>
--------------	-----------------	------------------------

Wartungsreport zur Kenntnis genommen:

Datum und Unterschrift Käufer