

19.06.2026

## Fahrzeugbeschreibung

**Fahrzeug:** BMW 1er-Reihe 118i Advantage Schräghecklimousine 5-türig 1499 ccm 136 PS / 100 KW bleifrei 6-Gang Manuell

Amtliches Kennzeichen:	HD -MT 2713	Fahrgestell-Nummer:	WBA7K310207L21566
Vertrags-Nummer:	67335081	Erstzulassung:	13.06.2022
Internes KZ:	15050323	Kilometer-Stand:	0

Unfall/Schaden: Dem Verkäufer wurden keine unfallbedingten Beschädigungen am Fahrzeug angezeigt.

---

### Ausstattung:

**BMW 1er-Reihe 118i Advantage Schräghecklimousine 5-türig 1499 ccm 136 PS / 100 KW bleifrei 6-Gang Manuell**

Lackierung: \_\_\_\_\_ Polsterung: \_\_\_\_\_ Telefontyp: \_\_\_\_\_

**Listenpreis ohne Sonderausstattung in EUR (vor Mwst.) 0,00**

Sonderausstattung in EUR (vor Mwst.):

**Listenpreis gesamt in EUR (vor Mwst.) 0,00**

## Technische Daten

(Angaben basieren auf Herstellerangaben\*)

Fahrzeug:	BMW 1er-Reihe 118i Advantage Schräghecklimousine 5-türig 1499 ccm 136 PS / 100 KW bleifrei 6-Gang Manuell		
Modelljahr:	2023		
kW / PS:	100 / 136	Hubraum:	1499
Getriebe:	Manuell	Anzahl Gänge:	6
Emissionsgruppe:	I2	CO2 (g/km):	126
durchschn. Verbr./100 Km:	5,500	Tankinhalt:	42
Max. Km/h:	213	Beschl. 0-100 Km/h in Sec.:	8,900
Leergewicht (kg):	1365	zul. Gewicht (kg):	1845

\* Angaben ohne Gewähr

29672/29602

**Unfall-/Schadenspiegel**

**Vertrags-Nummer:** 67335081  
**Amtliches Kennzeichen:** HD -MT 2713  
**Übersicht erstellt am:** 19.06.2026

Für das Fahrzeug gem. o.g. Leasingvertrag, Fahrzeugtyp

**BMW 1er-Reihe 118i Advantage Schräghecklimousine5-türig 1499 ccm 136 PS / 100 KW bleifrei 6-Gang Manuell**

wurden uns während der Vertragslaufzeit nachfolgende Beschädigungen angezeigt:

---

<i>Datum</i>	<i>SNR</i>	<i>Verursacher</i>	<i>Beschädigung</i>	<i>Reparatur erfolgt *</i>	<i>Gutachten vorhanden *</i>
--------------	------------	--------------------	---------------------	--------------------------------	----------------------------------

---

\* Sofern für eine Schadennummer mehrere Beschädigungen angegeben sind, gilt der Eintrag in dieser Spalte für die gesamte Schadennummer.

**Unfall-/Schadenspiegel zur Kenntnis genommen:**

\_\_\_\_\_  
Datum und Unterschrift Käufer

**Wartungsreport**

**Vertrags-Nummer:** 67335081  
**Amtliches Kennzeichen:** HD -MT 2713  
**Übersicht erstellt am:** 19.06.2026

Für das Fahrzeug gem. o.g. Leasingvertrag, Fahrzeugtyp

**BMW 1er-Reihe 118i Advantage Schräghecklimousine5-türig 1499 ccm 136 PS / 100 KW bleifrei 6-Gang Manuell**

wurden uns während der Vertragslaufzeit nachfolgende Wartungen angezeigt:

---

<i>Datum</i>	<i>Km-Stand</i>	<i>Art der Wartung</i>
--------------	-----------------	------------------------

---

**Wartungsreport zur Kenntnis genommen:**

\_\_\_\_\_  
Datum und Unterschrift Käufer

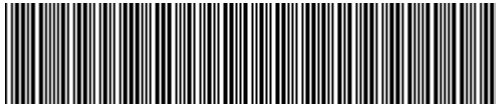

**WBA7K310207L21566**

## Angaben zum Fahrzeug

<b>Halter</b>		<b>Besichtigungszustand</b>	ausreichend
<b>Kennzeichen</b>		<b>Laufleistung (abgelesen)</b>	95.382 km
<b>Hersteller</b>	BMW	<b>Restlauf bis Service</b>	2.400 km
<b>Typ/Modell</b>	118i	<b>HU (Bericht lag vor)</b>	06/2027
<b>Fahrgestellnummer</b>	WBA7K310207L21566	<b>Leistung / Hubraum</b>	100 kW / 1.499 ccm
<b>Erstzulassung</b>	10.06.2022	<b>Polster/Farbe</b>	/
<b>Letzte Wartung</b>	06/2025, 70.406 km	<b>Lackierung</b>	
<b>Kraftstoffart</b>	Benzin	<b>Getriebe</b>	Automatik

## Zustandsbericht

### Wertmindernde Faktoren

Nr.	Bauteilgruppe	Beschreibung
1	Kotflügel rechts	Kotflügel rechts - Delle / Lackschaden - Smart Repair
2	Motorhaube	Motorhaube - verkratzt / verschürft - Smart Repair
3	Tür hinten rechts	Tür - verkratzt / verschürft - instandsetzen und lackieren

### Gebrauchsspuren

Nr.	Bauteilgruppe	Beschreibung
1	Interieur	Innenraum - Abrieb - kein Abzug
2	Karosserie	Karosserie (Steinschläge) - Kratzer - kein Abzug
3	Verglasung	Frontscheibe - Steinschlag - kein Abzug
4	Seitenwand links	Seitenwand - Delle(n) - kein Abzug

### Fehlteile

Fehlteil

### Festgestellte Nachlackierungen

Nr. Ort

Keine feststellbar

### Hauptbereifung

Achse	Reifengröße	Hersteller	Reifentyp	Profiltiefe	Verktgl.	Zul.
1	225/45 R17 94Y	Pirelli	Sommerreifen	6mm - 6mm	i.O.	
2	225/45 R17 94Y	Pirelli	Sommerreifen	6mm - 6mm	i.O.	

**TÜV SÜD Auto Service GmbH**    **Besichtigungsort**  
Römeräcker 1                      SAP Walldorf  
76351 Linkenheim - Hochstetten    69190 Walldorf

Besichtigungsdatum: 15.06.2026  
**Protokollnummer: 45933002**  
Anlieferungsdatum: 15.06.2026



---

## Zusatzbereifung

Achse	Reifengröße	Hersteller	Reifentyp	Profiltiefe	Verktgl.	Zul.
1	195/60 R16 93H	Goodyear	Winterreifen	8mm - 8mm	i.O.	
2	195/60 R16 89H	Pirelli	Winterreifen	6mm - 6mm	i.O.	

Der Verschleißzustand sowie evtl. Schäden an der Bereifung sind wertmäßig berücksichtigt.

## Bemerkungen

Keine Gewähr auf Vollständigkeit und  
Richtigkeit der angezeigten Ausstattung.  
Techn. Änderungen vorbehalten  
Das Fahrzeug weist dem Alter, der Laufleistung und dem  
Einsatzzweck entsprechende Gebrauchsspuren auf.  
elektr. Komponenten geprüft, i. O.

Lackwerte geprüft, i. O.

**TÜV SÜD Auto Service GmbH**    **Besichtigungsort**  
Römeräcker 1                    SAP Walldorf  
76351 Linkenheim - Hochstetten                    69190 Walldorf

Besichtigungsdatum: 15.06.2026  
**Protokollnummer: 45933002**  
Anlieferungsdatum: 15.06.2026



---

## Angaben zum Fahrzeug

<b>Hersteller</b>	BMW	<b>Besichtigungszustand</b>	ausreichend
<b>Typ/Modell</b>	118i	<b>Laufleistung (abgelesen)</b>	95.382 km
<b>Fahrgestellnummer</b>	WBA7K310207L21566	<b>Erstzulassung</b>	10.06.2022

### Angaben zum Auftrag:

Auftragsgemäß erfolgte die Fahrzeugzustandsbewertung in demontagefreien Zustand.

### Fahrzeug-Identifizierung:

Die Fahrzeug-Identifizierungsnummer (FIN) wurde am Fahrzeug abgelesen und die Übereinstimmung im Verlauf der Besichtigung durch den Unterzeichner mit den vorgelegten Unterlagen festgestellt.

### Besichtigungsbedingungen:

Die Besichtigungsbedingungen waren zur Beurteilung des Fahrzeuges ausreichend.

### Allgemeinzustand:

Das Fahrzeug weist dem Alter und Einsatzzweck entsprechende Gebrauchsspuren auf.

## Übersichtsfotos



Abbildung 1: Schräg vorne



Abbildung 2: Schräg vorne



Abbildung 3: Schräg hinten



Abbildung 4: Schräg hinten



Abbildung 5: Innenraum



Abbildung 6: Innenraum



Abbildung 7: Innenraum



Abbildung 8: Innenraum



Abbildung 9: Innenraum



Abbildung 10: Sonstiges



Abbildung 11: Sonstiges



Abbildung 12: Sonstiges

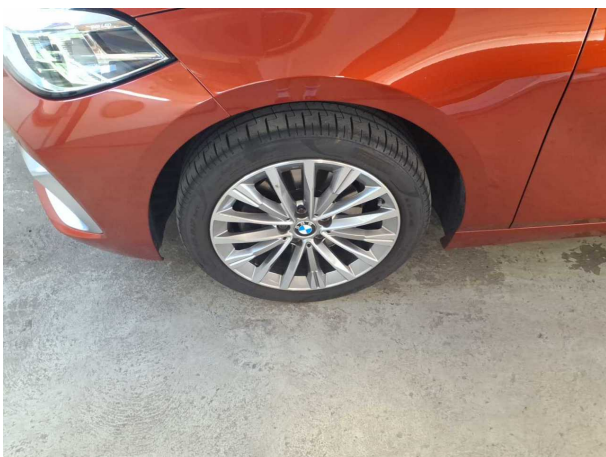

Abbildung 13: Sonstiges

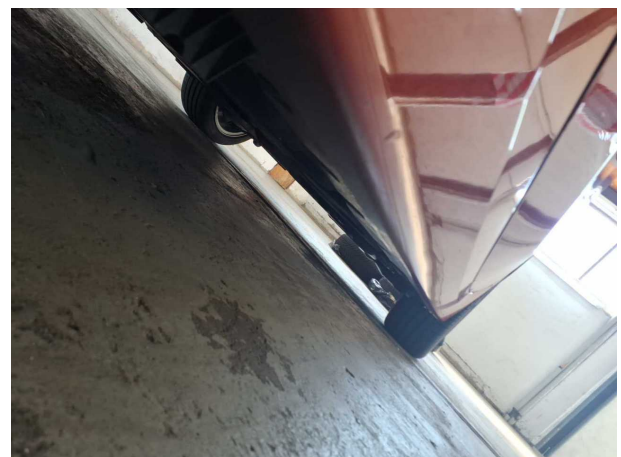

Abbildung 14: Sonstiges



Abbildung 15: Sonstiges



Abbildung 16: Sonstiges



Abbildung 17: Sonstiges



Abbildung 18: Sonstiges



Abbildung 19: Sonstiges

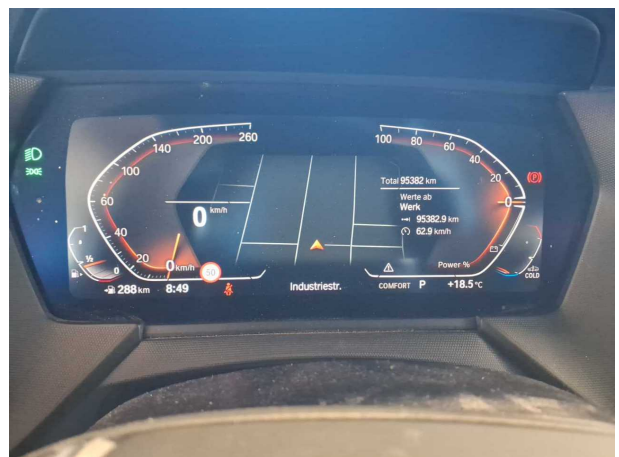

Abbildung 20: Sonstiges

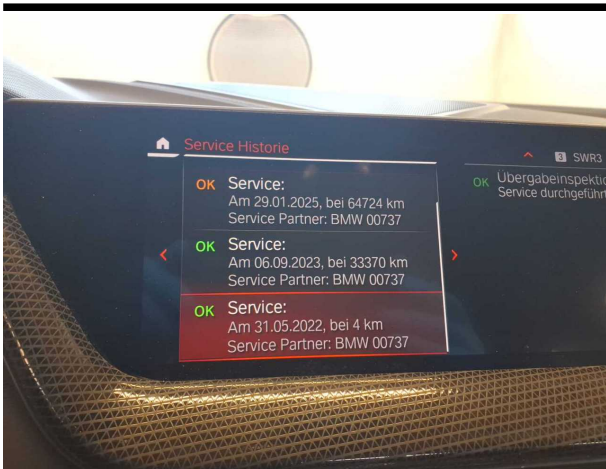

Abbildung 21: Sonstiges

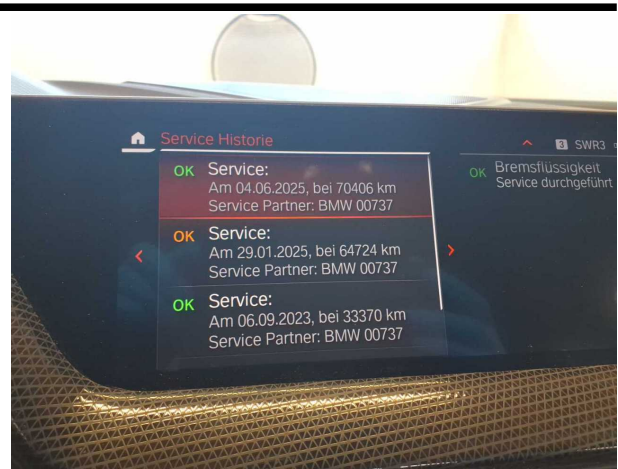

## Beschädigungsfotos

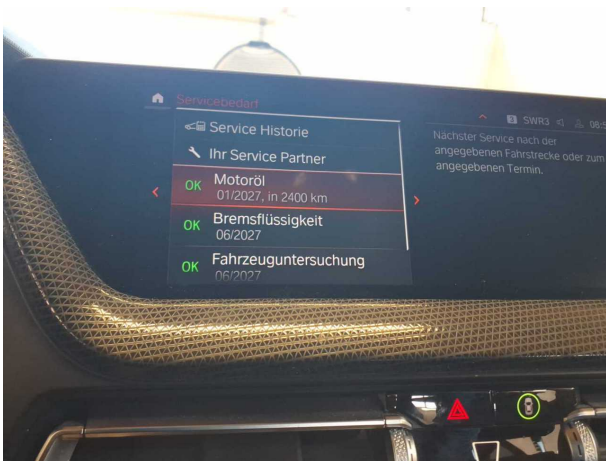

**Beschädigung #1:** Kotflügel rechts: Kotflügel rechts - Delle / Lackschaden - Smart Repair



**Beschädigung #1:** Kotflügel rechts: Kotflügel rechts - Delle / Lackschaden - Smart Repair

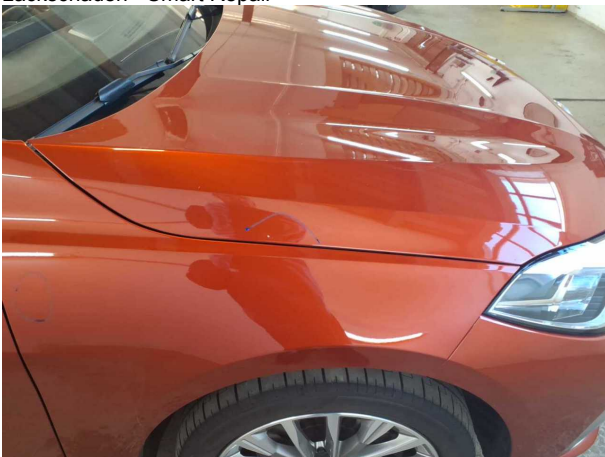

**Beschädigung #2:** Motorhaube: Motorhaube - verkratzt / versch...  
- Smart Repair



**Beschädigung #2:** Motorhaube: Motorhaube - verkratzt / versch...  
- Smart Repair



**Beschädigung #3:** Tür hinten rechts: Tür - verkratzt / versch...  
- instandsetzen und lackieren

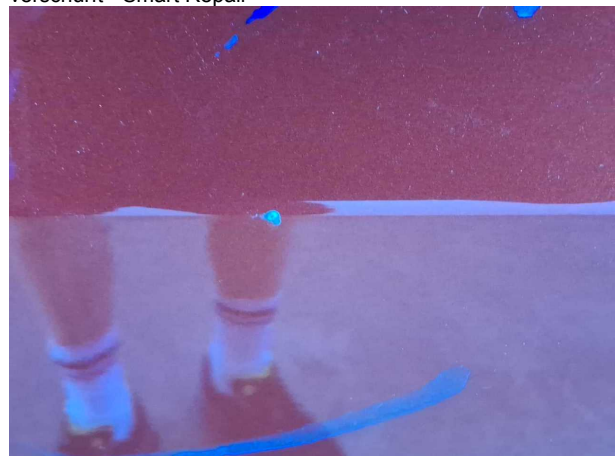

**Beschädigung #3:** Tür hinten rechts: Tür - verkratzt / versch...  
- instandsetzen und lackieren



## Checkliste

Vorhanden	Name
<input type="checkbox"/>	ABE
<input type="checkbox"/>	Abschleppöse
<input type="checkbox"/>	Anhängekupplung abnehmbar
<input type="checkbox"/>	Antenne
<input type="checkbox"/>	Bordbuchmappe
<input type="checkbox"/>	Bordwerkzeug
<input type="checkbox"/>	Consumer Kabelkit
<input type="checkbox"/>	Fernbedienung Standheizung
<input type="checkbox"/>	Ladekabel
<input type="checkbox"/>	Laderaumabdeckung / Rollo
<input type="checkbox"/>	Leichtmetallfelgensatz komplett
<input type="checkbox"/>	Navigations Datenträger
<input type="checkbox"/>	Schlüssel Anhängerkupplung
<input type="checkbox"/>	Serviceheft
<input type="checkbox"/>	Tirefit Füllmittel
<input type="checkbox"/>	Tirefit komplett
<input type="checkbox"/>	Tirefit Kompressor
<input type="checkbox"/>	Windschott

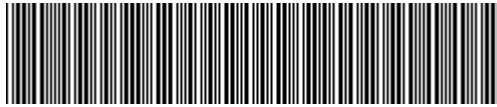

**WBA7K310207L21566**

## Vehicle details

Operator		Inspection condition	sufficient
License number		Mileage (Read)	95,382 km
Manufacturer	BMW	Next maintenance in	2,400 km
Type / Model	118i	Main inspection (Report on hand)	06/2027
Vehicle Identification number	WBA7K310207L21566	Power / Engine displacement	100 kW / 1,499 ccm
First registration	10 Jun 2022	Upholstery/Colour	/
Last maintenance	06/2025, 70,406 km	Paintwork	
Fuel type	Petrol	Gearbox	Automatic

## Zustandsbericht

### Value reducing factors

No.	Component group	Description
1	Mudguard - right side	Mudguard - right side - Dent / paintcoat damage - Smart repair
2	Bonnet	Bonnet - Scratched - Smart repair
3	Door - rear right side	Door - Scratched - Repair and paint

### Wear and tear

No.	Component group	Description
1	Interior	Interior - Abrasion - No deduction
2	Body	Body (Steinschläge) - Scratch(es) - No deduction
3	Vehicle glazing	Windscreen - Stone chips - No deduction
4	Side panel - rear left side	Side panel - dent(s) - No deduction

### Missing parts

Missing part

### Detected repainting

No.	Location
	None detectable

### Main tyres

Axle	Tyre size	Manufacturer	Type of tyre	Tread depth	Roadworthy	Permissibility
1	225/45 R17 94Y	Pirelli	Summer tyres	6mm - 6mm	o.k.	
2	225/45 R17 94Y	Pirelli	Summer tyres	6mm - 6mm	o.k.	

**TÜV SÜD Auto Service GmbH**  
Römeräcker 1  
76351 Linkenheim - Hochstetten

**Inspection location**  
SAP Walldorf  
69190 Walldorf

Inspection date: 15 Jun 2026  
**Protocol number: 45933002**  
Delivery date: 15 Jun 2026



---

## Additional tyres

Axle	Tyre size	Manufacturer	Type of tyre	Tread depth	Roadworthy	Permissibility
1	195/60 R16 93H	Goodyear	Winter tyres	8mm - 8mm	o.k.	
2	195/60 R16 89H	Pirelli	Winter tyres	6mm - 6mm	o.k.	

The wear and tear condition and possible damages to the tyres are considered in the value.

## Comments

Keine Gewähr auf Vollständigkeit und  
Richtigkeit der angezeigten Ausstattung.  
Techn. Änderungen vorbehalten  
Das Fahrzeug weist dem Alter, der Laufleistung und dem  
Einsatzzweck entsprechende Gebrauchsspuren auf.  
elektr. Komponenten geprüft, i. O.

Lackwerte geprüft, i. O.

**TÜV SÜD Auto Service GmbH**  
Römeräcker 1  
76351 Linkenheim - Hochstetten

**Inspection location**  
SAP Walldorf  
69190 Walldorf

Inspection date: 15 Jun 2026  
**Protocol number: 45933002**  
Delivery date: 15 Jun 2026



---

## Vehicle details

<b>Manufacturer</b>	BMW	<b>Inspection condition</b>	sufficient
<b>Type / Model</b>	118i	<b>Mileage (Read)</b>	95,382 km
<b>Vehicle Identification number</b>	WBA7K310207L21566	<b>First registration</b>	10 Jun 2022

### Details of the order:

In accordance with the contract, the evaluation of vehicle's condition was performed without the vehicle being disassembled.

### Vehicle identification:

The vehicle identification number (VIN) was read from the vehicle and its conformity with the submitted documents was confirmed by the undersigned during the inspection.

### Inspection conditions:

The inspection conditions were sufficient for the assessment of the vehicle.

### General condition:

The vehicle shows traces of wear and tear corresponding to its age and purpose



## Overview pictures



Figure 1: Diagonal front



Figure 2: Diagonal front



Figure 3: Diagonal rear



Figure 4: Diagonal rear



Figure 5: Interior



Figure 6: Interior

TÜV SÜD Auto Service GmbH  
Römeräcker 1  
76351 Linkenheim - Hochstetten

Inspection location  
SAP Walldorf  
69190 Walldorf

Inspection date: 15 Jun 2026  
Protocol number: 45933002  
Delivery date: 15 Jun 2026



Figure 7: Interior



Figure 8: Interior

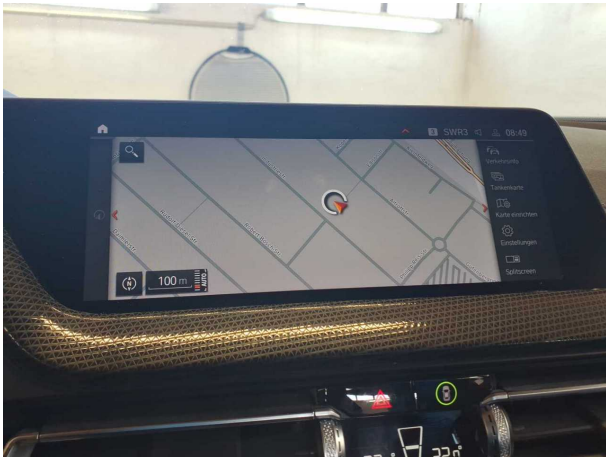

Figure 9: Interior



Figure 10: Misc.

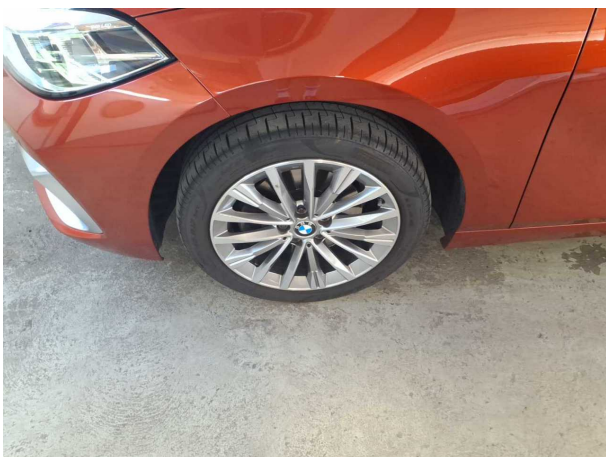

Figure 11: Misc.

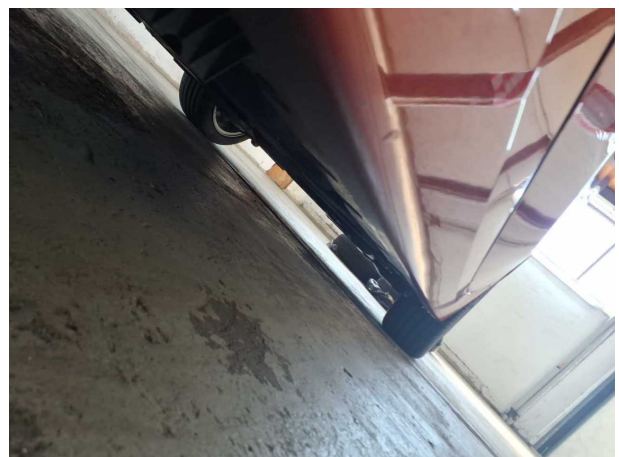

Figure 12: Misc.

TÜV SÜD Auto Service GmbH  
Römeräcker 1  
76351 Linkenheim - Hochstetten

Inspection location  
SAP Walldorf  
69190 Walldorf

Inspection date: 15 Jun 2026  
Protocol number: 45933002  
Delivery date: 15 Jun 2026



Figure 13: Misc.



Figure 14: Misc.



Figure 15: Misc.



Figure 16: Misc.



Figure 17: Misc.

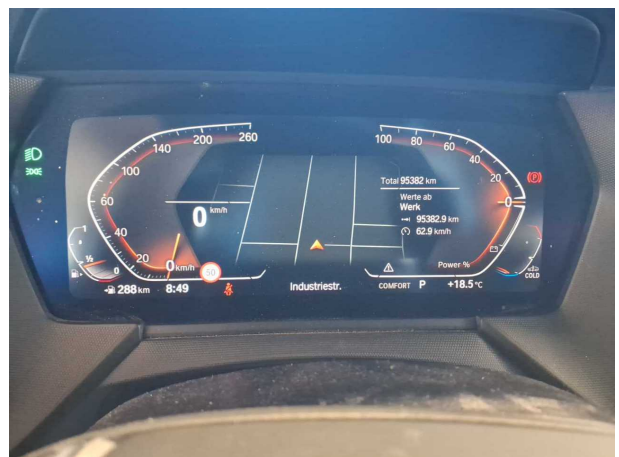

Figure 18: Misc.

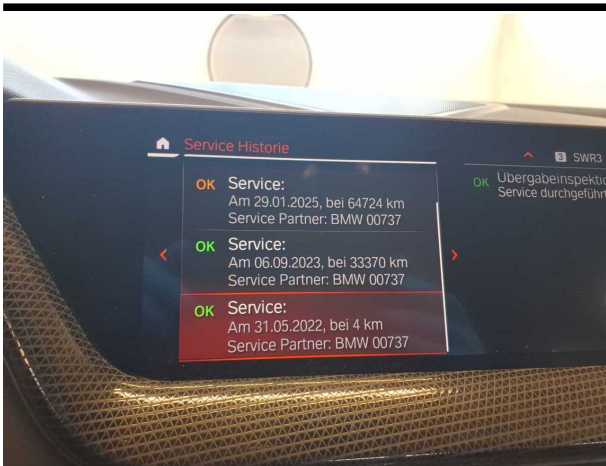

Figure 19: Misc.

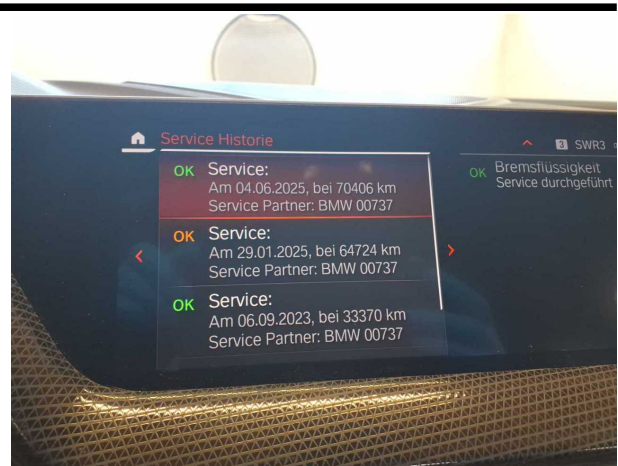

Figure 20: Misc.

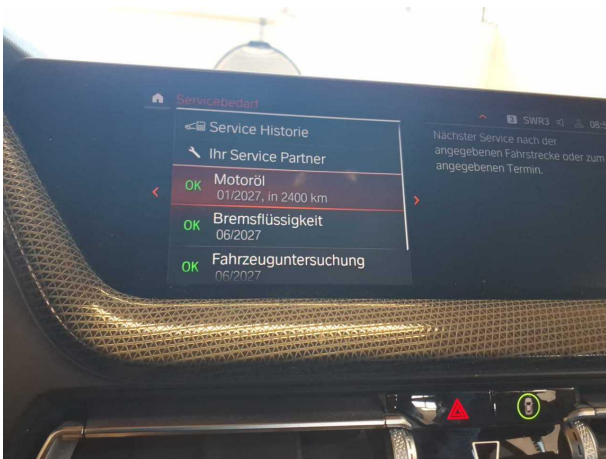

Figure 21: Misc.



## Pictures of damage



**Damage #1:** Mudguard - right side: Mudguard - right side - Dent / paintcoat damage - Smart repair



**Damage #1:** Mudguard - right side: Mudguard - right side - Dent / paintcoat damage - Smart repair

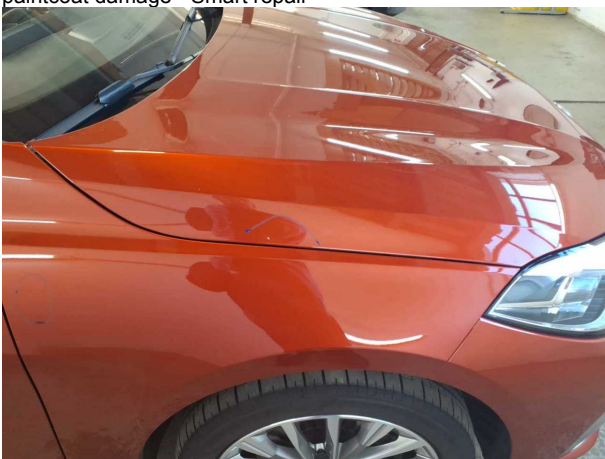

**Damage #2:** Bonnet: Bonnet - Scratched - Smart repair

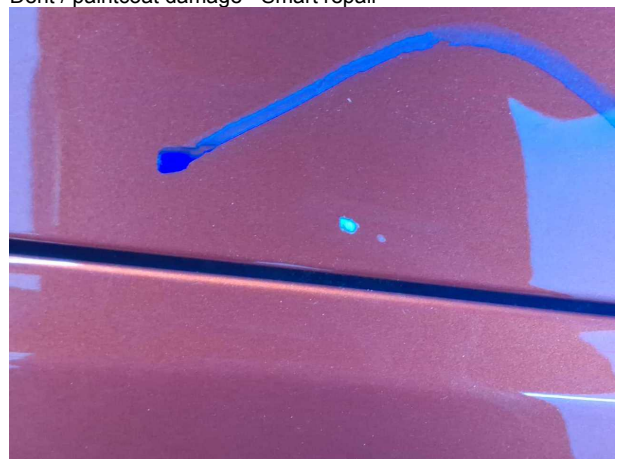

**Damage #2:** Bonnet: Bonnet - Scratched - Smart repair



**Damage #3:** Door - rear right side: Door - Scratched - Repair and paint



**Damage #3:** Door - rear right side: Door - Scratched - Repair and paint