

» Übersicht

Auftrags-Nr: 1002386511
Besichtigt am: 30.03.2026 08:30
Berichts-Nr: 10321593
FIN: WAUZZZF46PA055551



Fahrzeugansicht - diagonal
vorne links



Fahrzeugansicht - diagonal
hinten rechts

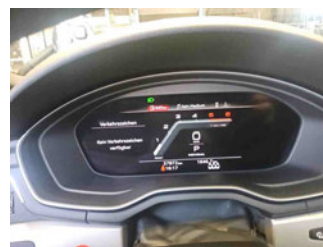

Innenraum - Cockpit mit
Laufleistung

» Fahrzeugdaten

Fahrzeugkategorie:	Personenkraftwagen
Fahrzeugart:	Kombi
Hersteller:	Audi
Modell:	A4
HSN / TSN:	0588 / BWJ
Erstzulassungsdatum:	19.04.2023
Laufleistung:	57.872 km
Nachweis Kilometerstand:	Abgelesen
Farbe:	Manhattangrau Metallic
Farbe Dach:	Manhattangrau Metallic
Antriebsart:	Allrad
Motorisierung/Kraftstoff:	Diesel
Hubraum:	2.000 ccm
Leistung:	150 kW (205 PS)
Fahrzeuglänge:	
Fahrzeughöhe:	
Fahrzeugbreite:	
Zulässiges Gesamtgewicht:	
Radstand:	
Anzahl Achsen:	2
Zylinder:	4
Schadstoffklasse:	Euro 6
Anzahl Türen:	4
Anzahl Sitze:	5
Getriebe:	Automatik 7-Gang
Polsterart:	Stoff
Interieurfarbe:	schwarz-schwarz/schwarz-schwarz/schwarz/titangrau
Anzahl vorhandene Schlüssel:	2

» Dokumente & Wartung

Nächste HU:	03.2026
Zulassungsbescheinigung (ZBT1 Original) vorhanden:	Ja
Zulassungsbescheinigung entgegengenommen:	Ja
Kennzeichen entgegengenommen:	Keine
Wartungsheft:	Digital
Wartungsnachweis:	Nicht prüfbar
Datum der letzten Wartung:	
Km-Stand bei letzter Wartung:	

» Fahrzeugausstattung

3-Zonen-Komfortklimaautomatik	Datenmodul Europa
4 Zyl.Dieselmotor 2,0L Aggr. 05L.A	Dekoreinlagen Diamantlack silbergrau
4-Wege-Lendenwirbelstütze für die Vordersitze	Dieselmotor
4-Zyl.Turbodieselmotor 2,0 L/150 KW(4V) TDI, Common-Rail Grundmotor: T6F/T98/T48/T4T/T1T/T1H	Digitaler Radioempfang
Abgaskonzept, EU6 AP	Doppelton-Signalhorn
Ablage- und Gepäckraumpaket	Einbauteile f.4 Zyl.Motore
Abwahl rollwiderstandsoptimierte Reifen,Aufhebung der Geschwindigkeitsbegrenzung(18 Zoll)	Einfüllstutzen-Modul 1 ohne Einsatz
Abwicklung Serie	Einparkhilfe plus
AdBlue-Tank mit erhöhtem Füllvolumen	Einstiegsleisten mit Aluminiumeinlegern vorn
advanced	Elektrische Luftzusatzheizung
Airbags vorn, Beifahrerairbag deaktivierbar	Elektromechanische Parkbremse
Akzentflächen schwarz matt	Elektromechanische Servolenkung
Ambiente-Lichtpaket	Erhö.h.der Serienkraftstoffertbefüllung
Anhängevorrichtung	Fahrzeuge mit besonderen Produktaufwer- tungsmaßnahmen
Audi AG	Fahrzeugklassen-Differenzierung-8W0/8WA-
Audi connect Navigation & Infotainment	Fernlichtassistent
Audi connect Notruf & Service mit Audi connect Remote & Control	Fertigungsablauf Standard
Audi drive select	Folienbeklebung
Audi phone box	Frontscheibe in Wärmeschutz- und Akustikverglasung
Audi pre sense basic	Fußgängerschutzmaßnahmen erweitert
Audi pre sense city	Fußhebelwerk "Standard"
Audi Soundsystem	Fußmatten vorn und hinten
Audi virtual cockpit plus	Gepäckraumauskleidung (Ausf.2)
Aufhebung der Begrenzung Höchstgeschwindigkeit auf 210 km/h	Gepäckraumklappe automatisch öffnend
Aufkleber/Schilder, englisch-deutsch	Geschwindigkeitsregelanlage mit Geschwindigkeitsbegrenzer
Außenspiegel elektrisch einstell-, beheiz- und anklappbar, beidseitig automatisch abblendend	Gewichtsbereich 9 nur Einbausteuerung keine Bedarfsprognose
Außenspiegel links, asphärisch	Gewichtsklasse Vorderachse Gewichtsbereich 8
Außenspiegel rechts, asphärisch	Gurtanlagekontrolle
Außenspiegelgehäuse in Wagenfarbe	Heckblende (ECE)
Basis	Heckscheibe, hintere Tür- und Seitenscheiben in Klarglas
Batterie 380A (68Ah)	Innenspiegel automatisch abblendend, rahmenlos
Batterie/Generator Kapazität Standard	Instrumenteneinsatz, Anzeige in KM/H
Bauteilesatz ohne länderspezifische Bauvorschrift	Kältemittel R1234yf
Betriebserlaubnis Nachtrag	Kamerabasierte Verkehrszeichenerkennung
Bordliteratur in Deutsch	Kategorie 0
Bordwerkzeug	Kein Selbstabholer
Businesspaket	Kein Sonderfahrzeug,Standard-Ausführung
Dach in Wagenfarbe	Keine Aktionsausführung
Dachhimmel in Stoff schwarz	Kennzeichenträger vorn
Dachreling, Entfall	Kindersicherheits-Paket
	Kindersicherung, elektrisch betätigt

Kindersitzbefestigung ISOFIX für den Beifahrersitz	Ohne Spurhalteassistent
Kindersitzbefestigung ISOFIX und Top Tether für die äußeren Fondsitze	Ohne Spurwechselassistent
Kofferraumbodenmatte	Ohne Systeme für den Fahrzeugzugang
Komfortmittelarmlehne vorn	Ohne Vorbereitung für VTS (Vehicle-Tracing System)
Komfortschlüssel mit sensorgesteuerter Gepäckraumverriegelung	Ohne Vorkonditionierung
Komfortschlüssel ohne Safelock	Ohne Windschott
Kopfstützen vorn	Ohne Zündanlaß-Schloß-Sperrsystem, ohne Lenkungssperre
Kraftstoffbehälter mit erhöhtem Füllvolumen (für quattro)	Ohne zus. Triebwerks-Unterschutz
Kraftstoffsystem Diesel	Ohne zus. Warnleuchten
Ländergruppe A	Ohne Zusatz-/Standheizung
Landesverkaufsprogramm Deutschland	Optikpaket schwarz
Lederlenkrad 3-Speichen mit Multifunktion plus	PKW-Ausführung
LED-Heckleuchten	quattro
Linkslenker	quattro mit ultra Technologie
LTE-Unterstützung für Audi phone box	Räder der Serie
Mild-Hybrid	Räder, 5-Doppelspeichen-Stern, 8,0Jx18, Reifen 245/40 R18
Mit Multifunktionskamera	Räder, 5-Parallelspeichen, 7,0Jx17, Winterreifen 225/50 R17
Mit spez. Schilder/Aufkleber/ Sicherheitszertifikate für Deutschland	Radschrauben Standard
MMI Navigation plus mit MMI touch	Rechtsverkehr
Modellbezeichnung gemäß neuer Leistungskennzeichnung	Regionscode " ECE " für Radio
Motorabdeckung	Reifen 245/40 R18 93Y
Nicht Heissland	Reifen ohne Festlegung der Reifenmarke
Nichtraucherausführung	Reifendruck-Kontrollanzeige
Normalsitze vorn	Reifenreparaturset
Ohne Beleuchtung	Riemenstartergenerator RSG 12V 130-200 A
Ohne besondere Farbausstattung	Rückfahrkamera
Ohne besondere Karosseriemaßnahmen	Rücksitzlehne, geteilt umklappbar
Ohne Car2X	S tronic
Ohne Dacheinsatz (Volldach)	Scheiben seitlich und hinten in Wärmeschutzverglasung
Ohne Dekorfolien/Embleme	Scheibenbremsen hinten, 16 Zoll (ECE)
Ohne Feuerlöscher	Scheibenbremsen vorn, 16 Zoll (ECE)
Ohne Frontspoiler	Scheinwerfer
Ohne Garagentoröffner	Seitenairbags vorn und hinten und Kopfairbagsystem
Ohne Head-up-Display	Serienfahrwerk
Ohne Heckspoiler	Serienqualität
Ohne integriertes Mautsystem	Serviceanzeige 30000 km oder 2 Jahre (variabel)
Ohne Ladeboden	Sicherheitsgurte in Schwarz
Ohne Lehnenverriegelung für Vordersitze	Sitzheizung vorn
Ohne Multimedia" im Fahrzeug	Smartphone-Interface
Ohne Nackengebläse	Sonnenblenden vorn
Ohne Scheinwerferreinigungsanlage	Sonnenschutzrollo manuell für die Türscheiben hinten
Ohne Sitzbelüftung/Massagesitze	spezielles Typschild EU
	Standard

Standardabgasanlage
Standardelektrik
Standard-Klimazonen
Start-Stop-System
Steuerungsnummer
Steuerungsnummer direkt
Stoff Index
Stoßfänger advanced
Stufenheck
Tagfahrlicht
Tiptronic
Trägerfrequenz 433,92 bis 434,42 MHz
Transportschutz (Ausf.1)
Türgriffe in Wagenfarbe
Typrüfstand Deutschland
Variante Grundausstattung
Verbandmaterial mit Warndreieck und Warnwesten
Vorbereitung für Functions on Demand
Vordersitze manuell einstellbar
Wegfahrsperrung elektronisch
Winterrädeverbau in der Serie
Zus. Karosserieabdeckungen Steinschlag- schutz

» Bereifung

MONTIERTE BEREIFUNG

Hersteller	Ort	Position	Typ	Felge	Dimension	Profiltiefe
Hankook	Vorne	Links	Sommer	Aluminium	245/40 R 18 93 Y	5,0 mm
Hankook	Vorne	Rechts	Sommer	Aluminium	245/40 R 18 93 Y	5,0 mm
Hankook	Hinten	Links	Sommer	Aluminium	245/40 R 18 93 Y	6,0 mm
Hankook	Hinten	Rechts	Sommer	Aluminium	245/40 R 18 93 Y	6,0 mm

Reifen zulässig: Ja

Reifen verkehrssicher: Ja

ZUSÄTZLICHE BEREIFUNG

Hersteller	Ort	Position	Typ	Felge	Dimension	Profiltiefe
Dunlop			Winter	Aluminium	225/50 R 17 98 H	5,0 mm
Dunlop			Winter	Aluminium	225/50 R 17 98 H	5,0 mm
Dunlop			Winter	Aluminium	225/50 R 17 98 H	6,0 mm
Dunlop			Winter	Aluminium	225/50 R 17 98 H	6,0 mm

Reifen zulässig: Ja

Reifen verkehrssicher: Ja

ERSATZ-/NOTRAD & ZUBEHÖR

Bordwerkzeug vorhanden: Ja

Tirefit vorhanden: Ja

Tirefit Ablaufdatum: 07.2028

Kompressor vorhanden: Ja

» Wertmindernde Faktoren

Nr	Bauteil	Schadensbeschreibung	Reparaturempfehlung
1	Tür vorne rechts	Delle(n)	Instandsetzen + lackieren
2	Tür hinten rechts	Delle(n)	Kaltdrücken
3	Zündschlüssel	Keine/schlechte Funktion	Ersetzen

» Gebrauchsspuren

Das Fahrzeug weist dem Alter, der Laufleistung und dem Einsatzzweck entsprechende Gebrauchsspuren auf.

» Merkantile Wertminderung

Vorschäden bekannt:	Nein
Vorschäden feststellbar:	Nein
Nachlackierungen vorhanden:	Ja
Nachlackierungen professionell ausgeführt:	Ja
Lackschichtdickenmessung durchgeführt:	Ja - mit Auffälligkeiten/Abweichungen

ERGEBNISSE DER LACKSCHICHTDICKENMESSUNG

Bauteil	Lack (μm)
Lackschichtdicke Tür vorne rechts (μm)	182,0

Pro Bauteil wurden mindestens 3 Messungen durchgeführt.

» Hinweise zum Zustandsbericht

Angaben zum Auftrag und zum Bewertungsumfang:

Es wurde der Auftrag erteilt, einen Zustandsbericht über das beschriebene Fahrzeug zu erstellen.

Die Fahrzeugzustandsbewertung erfolgte auftragsgemäß auf Basis der vom Auftraggeber vorgegebenen Standards für Fahrzeugbewertungen. Die Feststellungen im Einzelfall trifft der Sachverständige aufgrund eigener Sachkunde und nach eigenem sachverständigen Ermessen.

Fahrzeug-Identifizierung:

WAUZZZF46PA055551

FIN abgelesen und stimmt mit Unterlagen überein

Allgemeinzustand:

Gepflegter Allgemeinzustand

Besichtigungsbedingungen:

Eingeschränkt

Hebebühne/Hubmittel benutzt:

Ja

Motorenlauf durchgeführt:

Ja

Fahrprobe durchgeführt:

Ja

» Sonstige Bemerkungen

Vorliegendes Exemplar wurde auf elektronischem Wege erzeugt. Es ist ohne Originalunterschrift gültig.

Zusätzliche Hinweise zum Zustandsbericht:

(30.03.2026 08:30) Windschutzscheibe Steinschläge ohne Rissbildung

» Ansichtsfotos



Fahrzeugansicht - diagonal vorne links

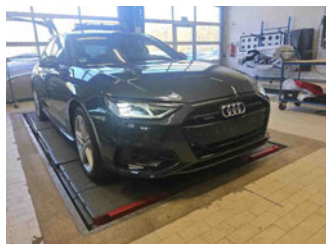

Fahrzeugansicht - diagonal vorne rechts



Fahrzeugansicht - diagonal hinten links

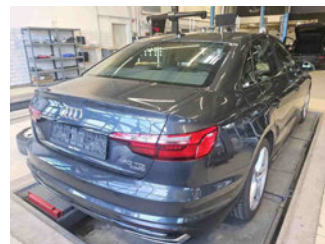

Fahrzeugansicht - diagonal hinten rechts



Innenraum - Cockpit mit Laufleistung



Equipment - Bordwerkzeug



Seitenansicht - Schweller links



Seitenansicht - Schweller rechts



Fahrzeug - Typenschild/Fahrgestellnummer

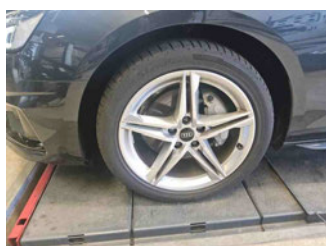

Räder - Rad montiert vorne links



Räder - Rad montiert vorne rechts

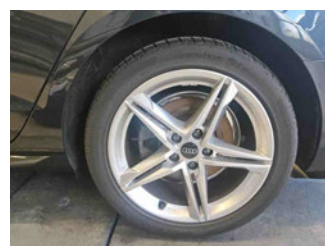

Räder - Rad montiert hinten links

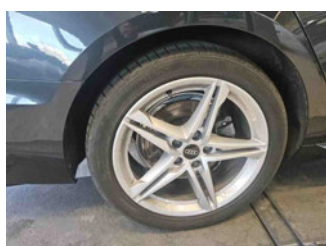

Räder - Rad montiert hinten rechts



Räder - Rad beiliegend #1



Räder - Rad beiliegend #2



Räder - Rad beiliegend #3



Räder - Rad beiliegend #4



Innenraum - Mittelkonsole



Fahrzeug - Motorraum offen



Equipment - Boardmappe/
Securitybag



Innenraum - Kofferraum

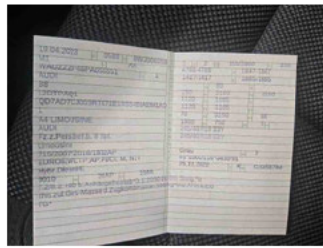

Fahrzeug - abgegebene ZB1



Räder - eingelegt im Fahrzeug



Equipment - Anhängerkupplung



Lackstärke Tür vorne rechts



Fahrzeug - Serviceunterlagen /
Wartungsnachweis



Innenraum - vorne



Innenraum - hinten



Räder - Haltbarkeitsdatum
Tirefit



Innenraum -
Navigationsgerät/Radio

» Beschädigungsfotos

WERTMINDERNDE FAKTOREN

1 - Tür vorne rechts - Delle(n) - Instandsetzen + lackieren

Kommentar

Delle mit Lackplatzer



2 - Tür hinten rechts - Delle(n) - Kaltdrücken



3 - Zündschlüssel - Keine/schlechte Funktion - Ersetzen

Kommentar

Batterie leer

