



# Zustandsbericht

## Angaben zum Fahrzeug

<b>Hersteller / Modell</b>	Tesla Model 3 Langstreckenbatt. Allradantrieb Dual Motor		
<b>Kennzeichen</b>		<b>Fahrgestellnummer</b>	LRW3E7EB7NC497827
<b>Erstzulassung</b>	24.03.2022	<b>Laufleistung (abgelesen)</b>	158.259 km
<b>HSN/TSN</b>	1480 / AAR 00112	<b>Kraftstoffart / Zylinder</b>	Elektro / 0
<b>Fahrzeugart</b>	PKW Limousine	<b>Antriebsart</b>	Allradantrieb
<b>Schadstoffklasse</b>	2017/1151;WLTP;reine Elektrofz	<b>Getriebe / Anzahl Gänge</b>	Direktantrieb
<b>Farbe</b>	Blau Metallic	<b>Besichtigungszustand</b>	ausreichend
<b>Leistung / Hubraum</b>	153 kW / 0 ccm	<b>Nächste HU</b>	02/2027
<b>Wartungsheft / Nachweis</b>	digitaler Nachweis / vollständig	<b>Restlauf bis Service</b>	
<b>Letzte Wartung</b>		<b>Polsterart</b>	Leder
<b>Vorschaden</b>	Keine Feststellbar	<b>Polsterfarbe</b>	Weiß
<b>Nachlackierung</b>	Keine Feststellbar	<b>zul. Gesamtgewicht</b>	2.265 kg
<b>Dokumente</b>	ZB   vorhanden	<b>Anzahl Halter</b>	unbekannt
<b>Schlüssel soll/ist</b>	2/2	<b>Anzahl Sitze / Türen</b>	5 / 4
<b>Vertragsnummer</b>	52084672	<b>Re-Import</b>	

## Zustandsbericht

### Hauptbereifung

Achse	Reifengröße	Reifentyp	Hersteller	Profiltiefe	Verkehrstauglichkeit
1	235/45 R18 98Y	Sommerreifen auf Leichtmetall	Nexen	5mm / 5mm	i.O.
2	235/45 R18 98Y	Sommerreifen auf Leichtmetall	Nexen	6mm / 6mm	i.O.

Legende: Profiltiefenangabe für Reifen links an erster Stelle, für Reifen rechts an zweiter Stelle der Achse

### Ausstattung

#### Serienausstattung

Bezeichnung
Airbags
Aktive Sicherheitstechnologien
Antiblockiersystem (ABS)
Autopilot
Außenspiegel elektrisch anklappbar mit Memoryfunktion
Bordmonitor mit 15-Zoll Touchscreen
Bremsleuchte, drittes
Dual Motor Allradantrieb
Elektronische Stabilitäts- und Traktionskontrolle
Getriebe: Einganggetriebe mit starrem Gang
Getöntes Glasdach mit UV- und Infrarot-Schutzschicht
Heckscheibe beheizt



Bezeichnung
Individuelle Fahrerprofile
Innendekor Holz
Innenraum (Premium) in Schwarz
Internet-Browser
Klimaanlage
Kopfstützen vorne (2)
Lackierung: Tesla Mehrschichtlack, Pearl White
LED-Nebelscheinwerfer
Mittelkonsole
Musik & Medien über Bluetooth
Navigation: Premium-Navigationssystem
Panorama-Glasdach
Premium-Soundsystem (15 Lautsprecher)
Räder: 18-Zoll Aero-Felgen
Räder: Reifendruckkontrollsystem aktiv
Schlüsselloser Zugang
Servolenkung
Sitze: Beheizte Rücksitze
Sitze: Elektrische verstellbare (12-fach) Vordersitze mit Sitzheizung
Sitze: Rücksitze 60/40 umklappbar
Sprachgesteuerte Funktionen
Wegfahrsperrung

## Sonderausstattung

Bezeichnung
Anhängerkupplung
Innenraum (Premium) in Schwarz und Weiss
Lackierung: Metallic, Deep Blue

## Wertmindernde Faktoren

Nr.	Bauteilgruppe	Beschreibung
1	Vorderachse	Radnabe links (Radbolzen inkl. Radmutter) - beschädigt - instandsetzen
2	Rad/Reifen	Leichtmetallfelge vorn rechts - verkratzt / verschürft - Wertminderung
3	Seitenwand links	Seitenwand - Delle(n) - sanft instandsetzen
4	Lenkanlage	Lenkrad - beschädigt - erneuern

## Gebrauchsspuren

Nr.	Bauteilgruppe	Beschreibung
		Das Fahrzeug weist dem Alter und Einsatzzweck entsprechende Gebrauchsspuren auf.

## Festgestellte Nachlackierungen

Nr.	Ort	Wertminderung
	Keine feststellbar	

Der Verschleißzustand sowie evtl. Schäden an der Bereifung sind wertmäßig berücksichtigt.



## **Bemerkungen**

- Das Fahrzeug befand sich zum Besichtigungszeitpunkt im beschädigten, nicht demontierten Zustand. Schadenausweitung möglich, Zusatzkosten können entstehen
- Servicerestlauf vom Fahrzeug nicht auslesbar, bevorstehende Wartungen werden vom Fahrzeug je nach Fälligkeit individuell errechnet und angezeigt

## **Hinweise zum Gutachten**

### **Angaben zum Auftrag und zum Begutachtungsumfang:**

Es wurde der Auftrag erteilt, eine Fahrzeugbewertung über das beschriebene Fahrzeug zu erstellen.

### **Fahrzeug-Identifizierung:**

- Die Fahrzeug-Identifizierungsnummer (FIN) wurde am Fahrzeug abgelesen und die Übereinstimmung im Verlauf der Besichtigung durch den Unterzeichner mit den vorgelegten Unterlagen festgestellt.

### **Besichtigungsbedingungen:**

- Die Besichtigungsbedingungen waren zur Beurteilung des Fahrzeuges ausreichend.
- Zur Untersuchung des Fahrzeuges standen Hubmittel bzw. eine Grube zur Verfügung.

### **Probefahrt / Probelauf von Motor und Aggregaten:**

- Es wurde eine kurze Bewegungs- und Rangierfahrt auf dem Betriebsgelände durchgeführt.
- Ein Probelauf des Motors wurde durchgeführt.

### **Vorschäden:**

- Am Fahrzeug konnten augenscheinlich keine reparierten Vorschäden festgestellt werden.

### **Weitere Hinweise und Feststellungen:**

- Die getroffene Feststellung beinhalten weder eine Fahrzeugabnahme im Sinne der StVZO, noch im Sinne des Gewährleistungsrechtes.
- Werden Schäden oder Mängel welche erst im Rahmen von Zerlege-/ Diagnosearbeiten oder durch erweiterte Kenntnisse festgestellt, sowie durch verschwiegene Mängel oder arglistige Täuschung hervorgerufen, wird um sofortige Benachrichtigung des Sachverständigen gebeten.  
Eine Nachbesichtigung des Fahrzeuges zur Feststellung des Umfanges der Reparaturenerweiterung und damit verbundenen Kostenausweitung wird in diesem Fall durch den Sachverständigen umgehend durchgeführt. Die für die Schadenerweiterung ursächlichen Altteile sind bis zur Nachbesichtigung durch den Sachverständigen aufzubewahren.

## Übersichtsfotos



Abbildung 1: Schräg vorne



Abbildung 2: Schräg vorne



Abbildung 3: Schräg hinten



Abbildung 4: Schräg hinten



Abbildung 5: Laderraum



Abbildung 6: Motorraum



Abbildung 7: FIN



Abbildung 8: Innenraum vorne



Abbildung 9: Kombiinstrument



Abbildung 10: Laufleistung

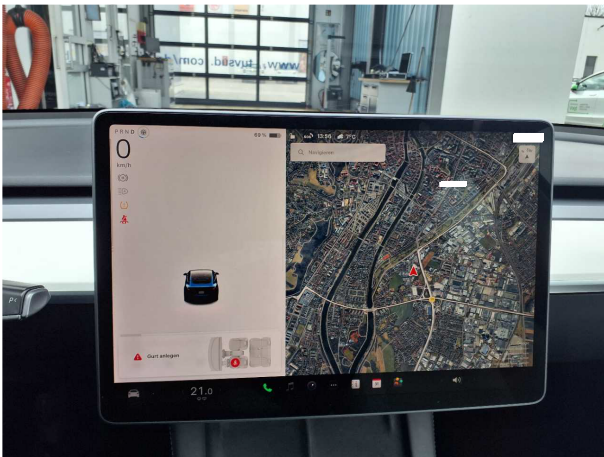

Abbildung 11: Instrumententafel

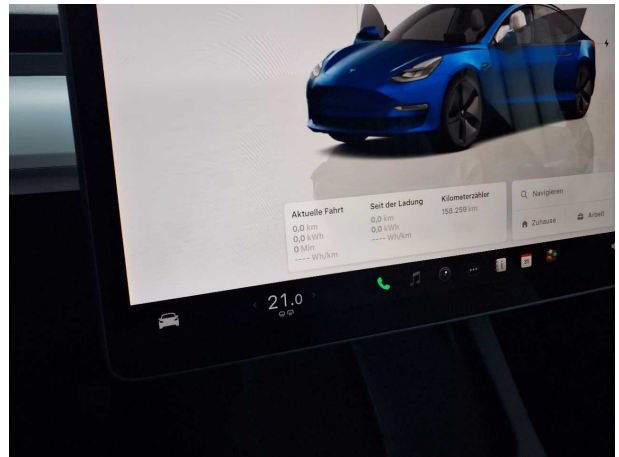

Abbildung 12: Zulassungsdokument(e)



**Abbildung 13:** Innenraum hinten

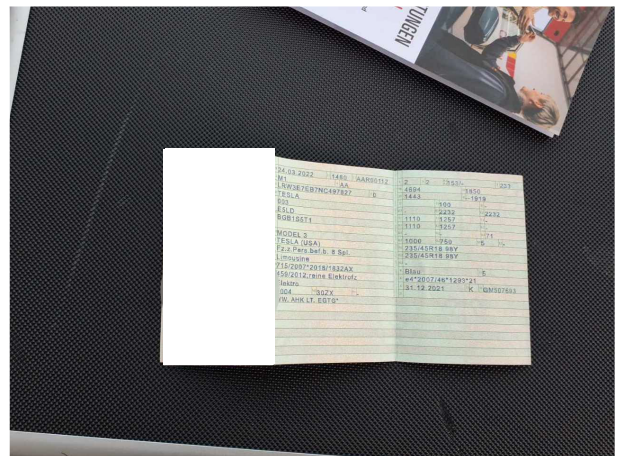

**Abbildung 14:** Montierte Bereifung



**Abbildung 15:** Montierte Bereifung



**Abbildung 16:** Montierte Bereifung



**Abbildung 17:** Montierte Bereifung

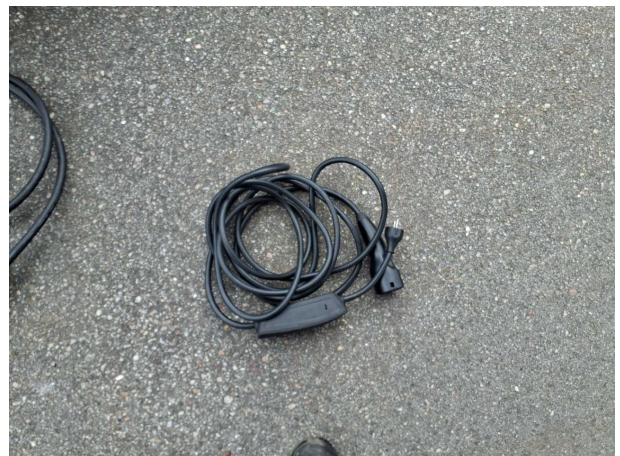

**Abbildung 18:** Ladebuchse/Tankstutzen



Abbildung 19: Ladebuchse/Tankstutzen



Abbildung 20: Ladebuchse/Tankstutzen



Abbildung 21: Sonstiges



Abbildung 22: Sonstiges

## Beschädigungsfotos

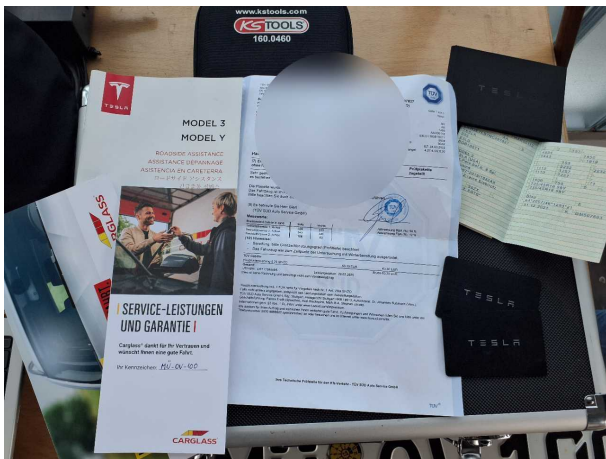

**Beschädigung #1:** Vorderachse: Radnabe links (Radbolzen inkl. Radmutter) - beschädigt - instandsetzen



**Beschädigung #1:** Vorderachse: Radnabe links (Radbolzen inkl. Radmutter) - beschädigt - instandsetzen

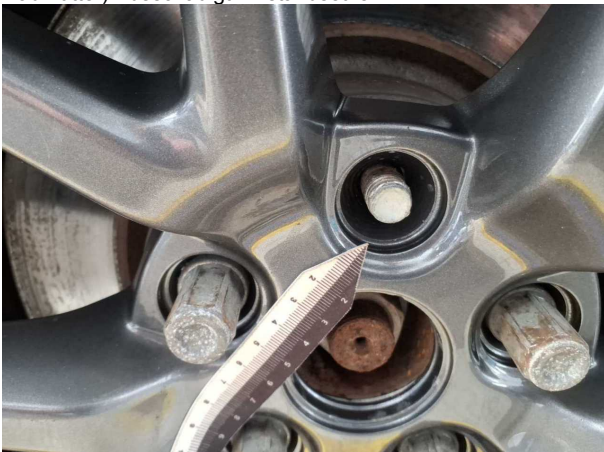

**Beschädigung #1:** Vorderachse: Radnabe links (Radbolzen inkl. Radmutter) - beschädigt - instandsetzen

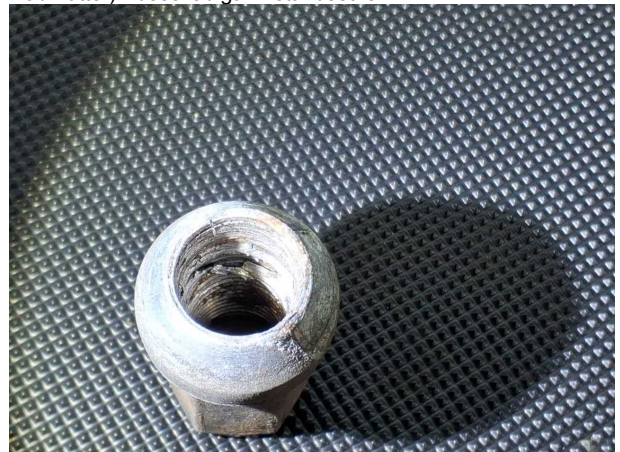

**Beschädigung #1:** Vorderachse: Radnabe links (Radbolzen inkl. Radmutter) - beschädigt - instandsetzen

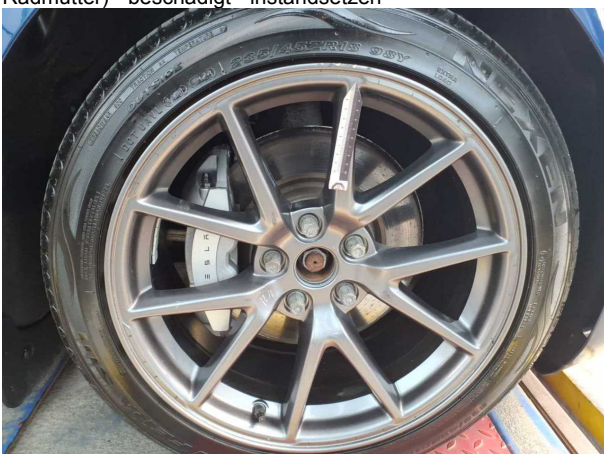

**Beschädigung #2:** Rad/Reifen: Leichtmetallfelge vorn rechts - verkratzt / verschürft - Wertminderung



**Beschädigung #2:** Rad/Reifen: Leichtmetallfelge vorn rechts - verkratzt / verschürft - Wertminderung



**Beschädigung #2:** Rad/Reifen: Leichtmetallfelge vorn rechts - verkrazt / verschürft - Wertminderung



**Beschädigung #3:** Seitenwand links: Seitenwand - Delle(n) - sanft instandsetzen



**Beschädigung #3:** Seitenwand links: Seitenwand - Delle(n) - sanft instandsetzen



**Beschädigung #4:** Lenkanlage: Lenkrad - beschädigt - erneuern

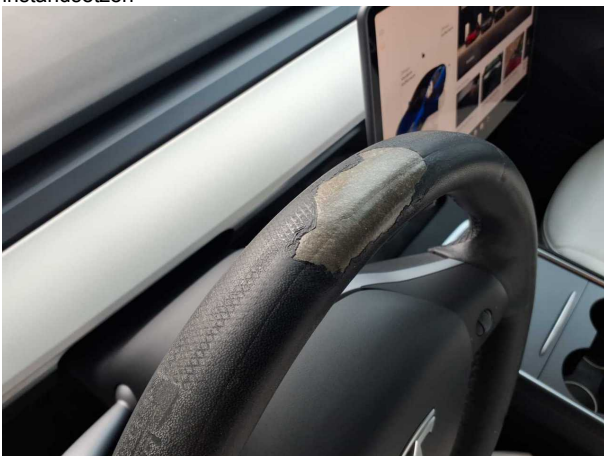

**Beschädigung #4:** Lenkanlage: Lenkrad - beschädigt - erneuern



**Beschädigung #4:** Lenkanlage: Lenkrad - beschädigt - erneuern