

Fahrzeugbeschreibung

Fahrzeug: **RENAULT Kangoo Rapid Blue dCi 95 Extra Maxi Kasten-Lieferwagen 4-türig 1461 ccm 95 PS / 70 KW Diesel 5-Gang Manuell**

Amtliches Kennzeichen:	M -SM 1265	Fahrgestell-Nummer:	VF1WF000968162470
Vertrags-Nummer:	85696076	Erstzulassung:	27.12.2021
Internes KZ:	14884490	Kilometer-Stand:	167862

Unfall/Schaden: Dem Verkäufer wurden keine unfallbedingten Beschädigungen am Fahrzeug angezeigt.

Ausstattung:

RENAULT Kangoo Rapid Blue dCi 95 Extra Maxi Kasten-Lieferwagen 4-türig 1461 ccm 95 PS / 70 KW Diesel 5-Gang Manuell

Lackierung: Mineral-Weiß	Polsterung: Stoffpolsterung Tanega	Telefontyp:
--------------------------	------------------------------------	-------------

Listenpreis ohne Sonderausstattung in EUR (vor Mwst.) 20.060,00

Sonderausstattung in EUR (vor Mwst.):

Anhängerkupplung	490,00
Beifahrerairbag	200,00
Bordcomputer	0,00
Einparkhilfe hinten	310,00
Fahrsitz beheizbar	180,00
Fahrsitz höhenverstellbar	100,00
Klang & Klima-Paket mit R-Link	1.290,00
Klimaanlage mit Pollenfilter	0,00
Mineral-Weiß	0,00
Nebelscheinwerfer	150,00
Online-Multimediasystem R-LINK Evolution DAB+	0,00
Raucher-Paket	40,00
Seitenairbags vorne (In Verbindung mit dem Beifahrersitz umklappbar entfällt der Seitenairbag auf de	210,00
Stoffpolsterung Tanega	0,00
Tempopilot mit Geschwindigkeitsbegrenzer	180,00
Trennwand geschlossen, mit Fenster	170,00
Verzurrösen seitlich im Laderaum	90,00
1 Satz Winterkomplettäder über Sixt	0,00

Sonderausstattungen und Zubehör mit abweichendem Rabatt- und/oder Restwertsatz in EUR (vor Mwst.)

1 Satz Winterkomplettäder über Sixt	0,00
-------------------------------------	------

Listenpreis gesamt in EUR (vor Mwst.) 23.470,00

Listenpreis gesamt in EUR (inkl. Mwst.) 27.929,30

Voraussichtliche Berechnungsbasis* für die Ermittlung des geldwerten Vorteils gesamt in EUR (inkl. Mwst.) 27.929,30

Bitte beachten Sie, dass diese Angabe rein informativ und unverbindlich ist. Maßgeblich für die Ermittlung des steuerlich relevanten geldwerten Vorteils ist der Listenpreis für Verbraucher am Tag der Erstzulassung, der bei Elektro- und Hybridfahrzeugen gegebenenfalls zu mindern ist.

*Voraussichtlicher Bruttolistenpreis für Verbraucher abzüglich Winterräder und / oder Telefonvorbereitung

Technische Daten

(Angaben basieren auf Herstellerangaben*)

Fahrzeug:	RENAULT Kangoo Rapid Blue dCi 95 Extra Maxi Kasten-Lieferwagen4-türig 1461 ccm 95 PS / 70 KW Diesel 5-Gang Manuell		
Modelljahr:	2021		
kW / PS:	70 / 95	Hubraum:	1461
Getriebe:	Manuell	Anzahl Gänge:	5
Emissionsgruppe:	AN	CO2 (g/km):	140
durchschn. Verbrauch/100 Km:	5,500	Tankinhalt:	60
Max. Km/h:	163	Beschl. 0-100 Km/h in Sec.:	0,0000
Leergewicht (kg):	1481	zul. Gewicht (kg):	2200

* Angaben ohne Gewähr

24800

Unfall-/Schadenspiegel

Vertrags-Nummer: 85696076
Amtliches Kennzeichen: M -SM 1265
Übersicht erstellt am: 11.06.2026

Für das Fahrzeug gem. o.g. Leasingvertrag, Fahrzeugtyp

RENAULT Kangoo Rapid Blue dCi 95 Extra Maxi Kasten-Lieferwagen4-türig 1461 ccm 95 PS / 70 KW Diesel 5-Gang Manuell

wurden uns während der Vertragslaufzeit nachfolgende Beschädigungen angezeigt:

<i>Datum</i>	<i>SNR</i>	<i>Verursacher</i>	<i>Beschädigung</i>	<i>Reparatur erfolgt *</i>	<i>Gutachten vorhanden *</i>
--------------	------------	--------------------	---------------------	--------------------------------	----------------------------------

* Sofern für eine Schadennummer mehrere Beschädigungen angegeben sind, gilt der Eintrag in dieser Spalte für die gesamte Schadennummer.

Unfall-/Schadenspiegel zur Kenntnis genommen:

Datum und Unterschrift Käufer

Wartungsreport

Vertrags-Nummer: 85696076
Amtliches Kennzeichen: M -SM 1265
Übersicht erstellt am: 11.06.2026

Für das Fahrzeug gem. o.g. Leasingvertrag, Fahrzeugtyp

RENAULT Kangoo Rapid Blue dCi 95 Extra Maxi Kasten-Lieferwagen4-türig 1461 ccm 95 PS / 70 KW Diesel 5-Gang Manuell

wurden uns während der Vertragslaufzeit nachfolgende Wartungen angezeigt:

<i>Datum</i>	<i>Km-Stand</i>	<i>Art der Wartung</i>
04.10.2022	28476	Wartungszusatzumfänge
04.10.2022	28476	Inspektion und Wartung
26.06.2023	61808	Wartungszusatzumfänge
26.06.2023	61808	Bremsflüssigkeitswechsel
26.06.2023	61808	Inspektion und Wartung
16.11.2023	80578	TÜV/AU (MwSt-frei)
19.01.2024	88596	Inspektion und Wartung
19.01.2024	88596	Inspektion und Wartung
19.01.2024	88596	Wartungszusatzumfänge
19.01.2024	88596	Wartungszusatzumfänge
01.02.2024	88596	Inspektion und Wartung
01.02.2024	88596	Wartungszusatzumfänge
23.10.2025	139574	Wartungszusatzumfänge
19.11.2025	144169	TÜV/AU (MwSt-frei)

Wartungsreport zur Kenntnis genommen:

Datum und Unterschrift Käufer



Zustandsbericht

Kunde :	Allane SE HCBE	Amtl. Kennzeichen :	M-SM 1265
Berichtsnummer :	0000000919178-DE968		
Referenznummer:	31183088		

Fahrzeugdaten

Renault Kangoo (F/KW0)(01.2008->) Rapid Maxi Extra

Fahrzeug-Ident.-Nr.:	VF1WF000968162470	Laufleistung abgelesen:	167862 km
Erstzulassung / Baujahr:	27.12.2021 / 2021	Besichtigungsdatum/-ort:	13.05.2026 22525 Hamburg
Fahrzeugart:	Transporter	Aufbauart:	Kastenwagen
Kraftstoff:	Diesel	Getriebe Art:	Schaltgetriebe
Navi.-Datenträger:	-	Hubraum / Leistung:	1461 ccm / 70 kW (95 PS)
Antriebsart:	Frontantrieb	Lackfarbe:	MINERAL WEISS
Lackart:	Uni (2 Schicht)	Türen / Sitzplätze:	4 / 2
Anzahl Schlüssel:	2	Nächste HU / AU:	09.2027 / 09.2027
Polster Art:	Stoff	Serviceheft verfügbar:	Ja
Farbe Innenausstattung:	Schwarz	Serviceheft gepflegt:	Ja
Raucherfahrzeug:	Nein	Letzter Service km / am:	144169 / 18.11.2025
Fahrzeug fahrbereit:	Nein	Vorgelegte Fahrzeug-	
Zustand aussen:	2 - Gut	Unterlagen:	ZB I (Fzg.Schein)
		Zustand innen:	2 - Gut

Der Zustandsbericht wurde unparteiisch und nach bestem Wissen und Gewissen erstellt. Die im Zustandsbericht aufgeführten Bilder sind Bestandteil der Fahrzeugbeschreibung, hinsichtlich der Ausstattung und des Fahrzeug-zustandes.



Montierte Bereifung

Reifenart / Felgentyp:	Winterreifen	Aluminium original
1. Achse - links / Zust.	Semperit	195/65/R15/-V 5 mm
1. Achse - rechts / Zust.	Semperit	195/65/R15/-V 5 mm
2. Achse - links / Zust.	Semperit	195/65/R15/-V 5 mm
2. Achse - rechts / Zust.	Semperit	195/65/R15/-V 5 mm
Verkehrssicherheit:	Verkehrssicher	

Serienausstattung

- Ablagegalerie
- Anti-Blockier-System (ABS)
- Außenspiegel elektr. verstell- und heizbar
- Drehzahlmesser
- Elektr. Bremskraftverteilung
- Fensterheber elektr. mit Impulsgeber links vorn
- Gurtstraffer
- Heckflügeltüren mit Verglasung
- Kopfstützen verstellbar
- Lenksäule (Lenkrad) höhenverstellbar
- Motor 1,5 Ltr. - 70 kW BLUE dCi Diesel FAP
- Radstand 3081 mm
- Schadstoffarm nach Abgasnorm Euro 6d-TEMP
- Scheibenbremse hinten
- Seitenaufprallschutz
- Servolenkung
- Sitzbezug / Polsterung: Stoff
- Triebwerkunterschut
- Zentralverriegelung mit Fernbedienung
- Airbag Fahrerseite
- Antriebsart: Frontantrieb
- Außentemperaturanzeige
- Eco-Modus (Fahrmodusschalter)
- Elektron. Stabilitäts-Programm (ESP) mit Grip-Control
- Getriebe 6-Gang
- Handschuhfach abschließbar
- Karosserie / Aufbau: Kasten
- Kunststoffboden im Koffer-/Laderaum
- Modellpflege
- Radiovorbereitung
- Reserverad in Fahrbereifung
- Schaltpunktanzeige
- Schiebetür rechts mit Fenster
- Seitenschutzleisten
- Sicherheitsgurte vorn höhenverstellbar
- Start/Stop-Anlage
- Wegfahrsperr

Sonderausstattung

- Raucher-Paket
- Geschwindigkeits-Regelanlage (Tempomat)
- Seitenairbag vorn
- Sitz vorn links höhenverstellbar
- Bordcomputer
- Einparkhilfe hinten
- Airbag Beifahrerseite
- Sitze im Fahrerhaus: Fahrersitz heizbar
- Radvollabdeckungen / Radzierblenden
- Klimaanlage
Innenraumfilter: Pollenfilter

- Laderaumtrennwand mit Fenster
- Nebelscheinwerfer
- Verzurrösen Laderaum

Wir weisen darauf hin, dass die bereitgestellten Daten aus der DAT-Datenbank übernommen wurden. Für die Vollständigkeit und Richtigkeit kann keine Haftung übernommen werden.

Allgemeine Prüfung

Probefahrt:	Eingeschränkt durchgeführt Aufgrund der Bedingungen konnte eine kurze Probefahrt nur mit mäßiger Geschwindigkeit durchgeführt werden. Im Rahmen der Probefahrt wurden weitere Prüfungen durchgeführt. Die Ergebnisse sind im weiteren Verlauf des Gutachtens dokumentiert.
Unterbodenprüfung:	Nicht möglich Eine Besichtigung der Fahrzeugunterseite konnte nicht durchgeführt werden.
Laufleistung plausibel:	Nicht prüfbar Nicht prüfbar
Hinweis:	
Hinweis (Verkehrssicherheit):	

Unfallschadenprüfung

Rep. Vorschäden / -höhe brutto:	-
Lackschichtendickenmessung:	-
Bestehender Unfallschaden:	-
Hinweis:	-

Übersicht durchgeführte Zustandsprüfung

Klimaanlage:	Eingeschränkt geprüft	✘	Lichtanlage:	Eingeschränkt geprüft	✘
Sonnendach/ Verdeck:	Nicht vorhanden	✘	Sitzheizung:	Eingeschränkt geprüft	✘
Bremsanlage:	Eingeschränkt geprüft	✘	Motorlauf:	Eingeschränkt geprüft	✘

Durchgeführte Technikprüfung

Klimaanlage:	Die Klimaanlage konnte bei der Besichtigung nur eingeschränkt geprüft werden.
Lichtanlage:	Die Lichtanlage konnte zum Besichtigungszeitpunkt nur eingeschränkt geprüft werden.
Sonnendach/ Verdeck:	Nicht vorhanden
Sitzheizung:	Eingeschränkt geprüft
Bremsanlage:	Die Bremsanlage wurde durch eine Inaugenscheinnahme geprüft.
Motorlauf:	Die Überprüfung des Motorlaufs war nur eingeschränkt möglich. Dabei wurden keine akustischen bzw. visuellen Auffälligkeiten festgestellt.
Hinweis:	*Keine Daten ZWEITER RADSATZ!

Schaden



Karosserie außen

	Bauteil	Schaden	Rep.-Art
1.	Heckklappe	1 Delle	Smart Repair
2.	Stoßfänger Hinten	Beschädigt	Instandsetzen und Lackieren



Karosserie innen

	Bauteil	Schaden	Rep.-Art
3.	Verkleidung	Gebrauchsspuren	Ohne Reparatur
4.	Dachhimmel	Verschmutzt	Reinigen



Sonstiges

	Bauteil	Schaden	Rep.-Art
5.	Sitz Innenraum rechts vorne	Verschmutzt	Reinigen

Eine Vorschadenprüfung erfolgt ausschließlich im Rahmen und der Möglichkeiten einer Inaugenscheinnahme und Lackschichtenmessung ohne eine Demontage von Bauteilen. Ein möglicher Vorschadenumfang ist unbekannt.

Wir weisen darauf hin, dass das Fahrzeug zusätzlich zu den im Bericht aufgeführten Beschädigungen alters- und lauleistungsbedingte Gebrauchsspuren aufweisen kann, wie sie im normalem Gebrauch unvermeidlich sind (kleine Beulen, Dellen, Kratzer).

Es wird zudem keine Haftung für einen Defekt und / oder verborgen gebliebene Schäden im Hinblick auf Elektronik und Mechanik übernommen, sowie für arglistige Täuschung und verschwiegene Mängel.



Bilddokumentation



Vorne links



Vorne rechts



Hinten links



Hinten rechts



Kofferraum



Innen



Kombiinstrument



Kilometerstand



Mittelkonsole

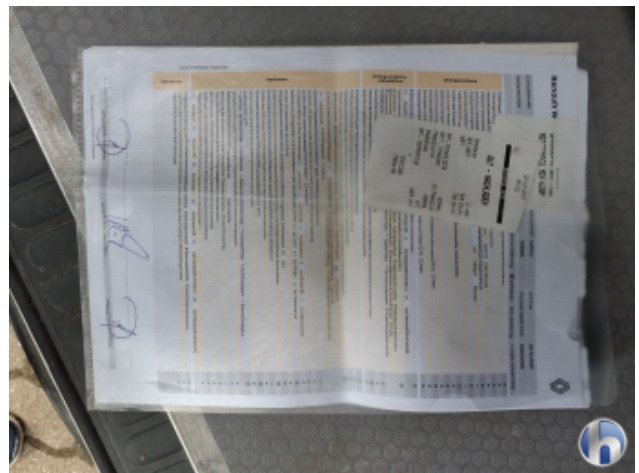

Serviceheft/Nachweis



Motorraum



Felgen



Bereifung



Bereifung



Bereifung



Bereifung



1. Heckklappe
1 Delle - Smart Repair



2. Stoßfänger Hinten
Beschädigt - Instandsetzen und Lackieren



3. Verkleidung
Gebrauchsspuren - Ohne Reparatur



4. Dachhimmel
Verschmutzt - Reinigen



5. Sitz Innenraum rechts vorne
Verschmutzt - Reinigen



5. Sitz Innenraum rechts vorne
Verschmutzt - Reinigen