

**Fahrzeugbeschreibung**

**Fahrzeug:** POLESTAR 2 Long Range Single Motor Schräghecklimousine 5-türig 0 ccm 231 PS / 170 KW Elektrisch Automatik

Amtliches Kennzeichen: DN -SY 0226E      Fahrgestell-Nummer: YSMVSEGE5PL157079  
 Vertrags-Nummer: 69196085      Erstzulassung: 05.12.2023  
 Internes KZ: 15110617      Kilometer-Stand: 74590

Unfall/Schaden: Dem Verkäufer wurden keine unfallbedingten Beschädigungen am Fahrzeug angezeigt.

**Ausstattung:**

**POLESTAR 2 Long Range Single Motor Schräghecklimousine 5-türig 0 ccm 231 PS / 170 KW Elektrisch Automatik**

Lackierung: Space (schwarz)      Polsterung: Höherwertiger Stoff / Velours Schwarz      Telefontyp:

**Listenpreis ohne Sonderausstattung in EUR (vor Mwst.)** **50.247,90**

Sonderausstattung in EUR (vor Mwst.):

Automatik, Metallic	0,00
BEFINDEN KANN, MJ2023, Sonderausstattungs: 19 Zoll Felgen, Pilot Lite, Plus Paket	0,00
Bei Lager-, Vorlauffahrzeugen oder Tageszulassungen ist eine Änderung der Ausstattung nicht möglich.	0,00
Charcoal WeaveTech mit Black Ash Dekor	0,00
Der Zwischenverkauf des Fahrzeuges sowie Irrtümer sind vorbehalten.	0,00
GEKENNZEICHNET IST DA ES SICH ENTWEDER IM BESTELLPROZESS IN PRODUKTION ODER AUF DEM WEG ZUM HÄNDLER	0
HIERBEI HANDELT ES SICH UM EIN VORLAUFFAHRZEUG WELCHES MIT EINEM UNVERBINDLICHEN LIEFERTERMIN	0,00

**Listenpreis gesamt in EUR (vor Mwst.)** **50.247,90**

**Listenpreis gesamt in EUR (inkl. Mwst.)** **59.795,00**

Voraussichtliche Berechnungsbasis\* für die Ermittlung des geldwerten Vorteils gesamt in EUR (inkl. Mwst.) 59.795,00

Bitte beachten Sie, dass diese Angabe rein informativ und unverbindlich ist. Maßgeblich für die Ermittlung des steuerlich relevanten geldwerten Vorteils ist der Listenpreis für Verbraucher am Tag der Erstzulassung, der bei Elektro- und Hybridfahrzeugen gegebenenfalls zu mindern ist.

\*Voraussichtlicher Bruttolistenpreis für Verbraucher abzüglich Winterräder und / oder Telefonvorbereitung

## Technische Daten

(Angaben basieren auf Herstellerangaben\*)

Fahrzeug:	POLESTAR 2 Long Range Single Motor Schräghecklimousine5-türig 0 ccm 231 PS / 170 KW Elektrisch Automatik		
Modelljahr:	2023		
kW / PS:	170 / 231	Hubraum:	0
Getriebe:	Automatik	Anzahl Gänge:	1
Emissionsgruppe:		CO2 (g/km):	0
durchschn. Verbrauch/100 Km:	0,0000	Tankinhalt:	0
Max. Km/h:	160	Beschl. 0-100 Km/h in Sec.:	7,400
Leergewicht (kg):	1994	zul. Gewicht (kg):	2490

\* Angaben ohne Gewähr

24800

## Unfall-/Schadenspiegel

**Vertrags-Nummer:** 69196085  
**Amtliches Kennzeichen:** DN -SY 0226E  
**Übersicht erstellt am:** 19.06.2026

Für das Fahrzeug gem. o.g. Leasingvertrag, Fahrzeugtyp

**POLESTAR 2 Long Range Single Motor Schräghecklimousine5-türig 0 ccm 231 PS / 170 KW Elektrisch Automatik**

wurden uns während der Vertragslaufzeit nachfolgende Beschädigungen angezeigt:

---

<i>Datum</i>	<i>SNR</i>	<i>Verursacher</i>	<i>Beschädigung</i>	<i>Reparatur erfolgt *</i>	<i>Gutachten vorhanden *</i>
--------------	------------	--------------------	---------------------	--------------------------------	----------------------------------

---

\* Sofern für eine Schadennummer mehrere Beschädigungen angegeben sind, gilt der Eintrag in dieser Spalte für die gesamte Schadennummer.

**Unfall-/Schadenspiegel zur Kenntnis genommen:**

\_\_\_\_\_  
Datum und Unterschrift Käufer

31693

**Wartungsreport**

**Vertrags-Nummer:** 69196085  
**Amtliches Kennzeichen:** DN -SY 0226E  
**Übersicht erstellt am:** 19.06.2026

Für das Fahrzeug gem. o.g. Leasingvertrag, Fahrzeugtyp

**POLESTAR 2 Long Range Single Motor Schräghecklimousine5-türig 0 ccm 231 PS / 170 KW Elektrisch Automatik**

wurden uns während der Vertragslaufzeit nachfolgende Wartungen angezeigt:

---

<i>Datum</i>	<i>Km-Stand</i>	<i>Art der Wartung</i>
--------------	-----------------	------------------------

---

**Wartungsreport zur Kenntnis genommen:**

\_\_\_\_\_  
Datum und Unterschrift Käufer



Hüsges Gruppe®  
Die Gutachter

## Zustandsbericht

<b>Kunde :</b>	<b>Allane SE</b>	<b>Amtl. Kennzeichen :</b>	<b>DN-SY 226E</b>
<b>Berichtsnummer :</b>	<b>0000000923640-DE613</b>		
<b>Referenznummer:</b>	<b>31191974</b>		

### Fahrzeugdaten

#### Polestar 2 (05.2020->) Long Range Single

Fahrzeug-Ident.-Nr.:	<b>YSMVSEGE5PL157079</b>	Laufleistung abgelesen:	<b>74590 km</b> <b>08.06.2026 Obere</b> <b>Lichtenplatzer Str. 304,</b> <b>42278 Wuppertal</b>
Erstzulassung / Baujahr:	<b>05.12.2023 / 2022</b>	Besichtigungsdatum/-ort:	
Fahrzeugart:	<b>PKW</b>	Aufbauart:	<b>Limousine</b>
Kraftstoff:	<b>Elektro</b>	Getriebe Art:	<b>Automatik</b>
Navi.-Datenträger:	<b>Festplattenlaufwerk</b>	Hubraum / Leistung:	<b>0 ccm / 170 kW (231 PS)</b>
Antriebsart:	<b>-</b>	Lackfarbe:	<b>Space / Metallic</b>
Lackart:	<b>Metallic</b>	Türen / Sitzplätze:	<b>5 / 5</b>
Anzahl Schlüssel:	<b>2</b>	Nächste HU / AU:	<b>12.2026 / 12.2026</b>
Polster Art:	<b>Stoff</b>	Serviceheft verfügbar:	<b>Ja</b>
Farbe Innenausstattung:	<b>Schwarz</b>	Serviceheft gepflegt:	<b>Teilweise</b>
Raucherfahrzeug:	<b>Nein</b>	Letzter Service km / am:	<b>68260 / 26.02.2026</b>
Fahrzeug fahrbereit:	<b>Ja</b>	Vorgelegte Fahrzeug-	
Zustand aussen:	<b>2 - Gut</b>	Unterlagen:	<b>ZB I (Fzg.Schein)</b>
		Zustand innen:	<b>2 - Gut</b>

Der Zustandsbericht wurde unparteiisch und nach bestem Wissen und Gewissen erstellt. Die im Zustandsbericht aufgeführten Bilder sind Bestandteil der Fahrzeugbeschreibung, hinsichtlich der Ausstattung und des Fahrzeug-zustandes.



### Montierte Bereifung

Reifenart / Felgentyp:	Sommerreifen	Aluminium original
1. Achse - links / Zust.	<b>Michelin</b>	<b>245/45/R19/102Y 4 mm</b>
1. Achse - rechts / Zust.	<b>Michelin</b>	<b>245/45/R19/102Y 4 mm</b>
2. Achse - links / Zust.	<b>Michelin</b>	<b>245/45/R19/102Y 4 mm</b>
2. Achse - rechts / Zust.	<b>Michelin</b>	<b>245/45/R19/102Y 4 mm</b>
Verkehrssicherheit:	<b>Verkehrssicher</b>	

### Serienausstattung

- Adaptive Bremsleuchte
- Airbag Beifahrerseite abschaltbar
- Alarmanlage
- Anti-Blockier-System (ABS) mit Traktionskontrolle (TCS)
- Audiosystem Polestar High Performance
- Außen-/Innenspiegel mit Abblendautomatik
- Außenspiegel elektr. verstell- und heizbar
- Bordcomputer
- Digital Key
- Dynamische Fahrwerksregelung (DSTC)
- Elektromotor 170 kW (cont. 80 kW)
- Erste Hilfe-Kasten / Verbandkasten
- Fahrassistenz-System: aktiver Spurhalteassistent (LKA)  
Fahrassistenz-System: Müdigkeits-Warner (Driver-Alert-Control, DAC)
- Fahrassistenz-System: Berganfahr-Assistent (HSA)
- Fahrassistenz-System: Frontkollisionswarnung mit Fußgänger- und Fahrraderkennung
- Fahrassistenz-System: Kollisionswarnsystem hinten
- Fahrassistenz-System: Verkehrszeichenerkennung (Road Sign Information, RSI)
- Fensterheber elektrisch vorn
- Fußmatten Textil
- Getriebe für Elektrofahrzeug
- Innenspiegel rahmenlos mit Abblendautomatik
- Airbag Beifahrerseite
- Airbag Fahrerseite
- Anhängerkupplung Vorbereitung
- Antriebsart: Frontantrieb
- Autom. Begleitfunktion der Beleuchtung (Coming Home, Leaving Home)
- Außenspiegel elektr. anklappbar
- Außenspiegel Wagenfarbe
- Dachhimmel Anthrazit
- Digitale Instrumentierung 12,3"-Display
- Einparkhilfe vorn und hinten
- Elektron. Stabilitätskontrolle (ESC) mit Bremsassistent
- Fahrassistenz-System: aktiver Spurhalteassistent (Lenkunterstützung)
- Fahrassistenz-System: Autonomer Notbrems-Assistent
- Fahrassistenz-System: Connected Safety
- Fahrassistenz-System: Kollisionswarnsystem
- Fahrassistenz-System: Querverkehrs-Assistent Heck (Cross Traffic Alert, CTA)
- Fensterheber elektrisch hinten
- Frontstaufach (Kofferraum, vorn)
- Fußraumbeleuchtung vorn
- HV-Batterie 78 kWh (Lithium-Ionen)
- Isofix-Aufnahmen für Kindersitz

- Karosserie: 5-türig
- Keyless-Entry
- Klimaautomatik 2-Zonen  
Luftqualitäts-Überwachungssystem (Clean Zone Interior Package CZIP)
- Kopf-Airbag-System
- Kühlergrill lackiert
- Ladekabel (7,0 m) mit Schukostecker (Mode 2)
- Lenkrad (Leder) mit Multifunktion
- LM-Felgen
- Mittelarmlehne vorn mit Getränkehalter
- Parkbremse elektrisch
- Radioempfang digital (DAB+)
- Reifendruck-Kontrollsystem
- Rücksitzlehne geteilt/klappbar (60:40)
- Scheibenwischer mit Regensensor
- Schleudertrauma-Schutzsystem (WHIPS)
- Seitenairbag vorn mitte (Center-Airbag)
- Service-System: ConnectedDrive Services
- Servolenkung elektronisch gesteuert
- Sitz vorn links elektr. verstellbar (mit Memory)
- Sitz vorn rechts elektr. verstellbar (mit Memory)
- Sitzbezug / Polsterung: Stoff  
Innenausstattung: Dekoreinlagen Echtholz Black Ash
- Sitzheizung vorn
- Soft-Close-Automatik für Kofferraum / Heckklappe
- Sonnenblende rechts mit Spiegel (beleuchtet)
- Steckdose (12V-Anschluß) im Koffer-/Laderaum
- Taschenhaken im Gepäckraum
- USB-Anschlüsse (2) im Fond
- Vorbereitung für Alkohol-Wegfahrsperre (Alcolock)
- Warndreieck
- Keyless Drive
- Kindersicherung elektr. betätigt
- Kofferraumdeckel / Heckklappe elektrisch betätigt (öffnen + schliessen, sensorgesteuert)
- Kopfstützen hinten
- Ladekabel (4,5 m) mit Typ 2-Stecker (Mode 3)
- Ladevorrichtung On-Board-Lader 11 kW
- Leuchtweitenregelung elektrisch
- Long Range Single
- One Pedal Drive (elektronisches Gaspedal)
- Progressivlenkung
- Reifen-Reparaturset
- Rückfahrkamera
- Schalt-/Wählhebelgriff schwarz glänzend
- Scheinwerfer LED
- Seitenairbag vorn
- Sensor Scheibenbeschlagenerkennung
- Service-System: Google Services
- Sicherheitsgurte schwarz
- Sitz vorn links mit ausziehbarer Oberschenkelauflage
- Sitz vorn rechts mit ausziehbarer Oberschenkelauflage
- Sitze, vollelektrisch einstellbar inkl. Lordosenstütze, Sitzheizung und Memoryfunktion für Fahrersitz und Außenspiegel
- Smartphone Schnittstelle (Apple CarPlay & Android Auto)
- Sonnenblende links mit Spiegel (beleuchtet)
- Sprachsteuerungs-System
- Tagfahrlicht LED
- Touchscreen-Farbdisplay (11,15 Zoll) in Mittelkonsole
- USB-Schnittstelle vorn (2-fach)
- Warnanlage für Sicherheitsgurte
- Zentralverriegelung mit Fernbedienung

## Sonderausstattung

- Metallic-Lackierung
- Plus-Paket  
Innenraumlicht-Paket, Panoramadach Fest (Glas), Scheibenwaschdüsen  
heizbar, Verglasung getönt, Sound-System Harman-Kardon,  
Subwoofer, Wärmepumpe für Heizungs-/Klimaanlage, Sitzheizung  
hinten, Sitze, vollelektrisch einstellbar inkl. Lordosenstütze,  
Sitzheizung und Memoryfunktion für Fahrersitz und Außenspiegel,  
Sitz vorn links elektr. verstellbar (mit Memory), Sitz vorn rechts elektr.  
verstellbar (mit Memory), Sitz vorn links mit ausziehbarer  
Oberschenkelauflage, Sitz vorn rechts mit ausziehbarer  
Oberschenkelauflage, Steckdose (12V-Anschluß) im Koffer-/Laderaum,  
Induktionsladeschale für Smartphone, Lenkrad heizbar (Leder)

Wir weisen darauf hin, dass die bereitgestellten Daten aus der DAT-Datenbank übernommen wurden. Für die Vollständigkeit und Richtigkeit kann keine Haftung übernommen werden.

### Allgemeine Prüfung

<b>Probefahrt:</b>	<b>Eingeschränkt durchgeführt</b> Aufgrund der Bedingungen konnte eine kurze Probefahrt nur mit mäßiger Geschwindigkeit durchgeführt werden. Im Rahmen der Probefahrt wurden weitere Prüfungen durchgeführt. Die Ergebnisse sind im weiteren Verlauf des Gutachtens dokumentiert.
<b>Unterbodenprüfung:</b>	<b>Eingeschränkt durchgeführt</b> Zur Untersuchung des Fahrzeuges standen weder Hubmittel (Hebebühne o. ä.) noch eine Auffahrrampe bzw. Grube zur Verfügung. Aus diesem Grund war die Besichtigung der Fahrzeugunterseite nur begrenzt möglich.
<b>Laufleistung plausibel:</b>	<b>Ja</b> Ja
<b>Hinweis:</b>	
<b>Hinweis (Verkehrssicherheit):</b>	



### Unfallschadenprüfung

<b>Rep. Vorschäden / -höhe brutto:</b>	<b>Keine feststellbar</b> Im Rahmen einer Sichtprüfung der Karosserieaußenhaut konnten keine Vorschäden festgestellt werden.
<b>Lackschichtendickenmessung:</b>	<b>Innerhalb der Toleranzen</b> Am Fahrzeug wurde eine Lackschichtdickenmessung an der Karosserieaußenhaut durchgeführt. Die Messwerte lagen innerhalb der Toleranzen von Erstlackierungen. Hinweise, die auf einen instandgesetzten Unfallschaden oder auf durchgeführte Nachlackierungen hindeuten, waren nicht erkennbar.
<b>Bestehender Unfallschaden:</b>	<b>Nicht festgestellt</b> Am Fahrzeug wurden im Rahmen einer Sichtprüfung der Karosserieaußenhaut keine bestehenden Unfallschäden festgestellt (ausgenommen übliche Gebrauchsspuren).
<b>Hinweis:</b>	

### Übersicht durchgeführte Zustandsprüfung

<b>Klimaanlage:</b>	Eingeschränkt geprüft	✓	<b>Sitzheizung:</b>	Eingeschränkt geprüft	✓
<b>Lichtanlage:</b>	Eingeschränkt geprüft	✓	<b>Sonnendach/ Verdeck:</b>	In Ordnung	✓
<b>Bremsanlage:</b>	Eingeschränkt geprüft	✓	<b>Motorlauf:</b>	Eingeschränkt geprüft	✓

Durchgeführte Technikprüfung	
<b>Klimaanlage:</b>	Die Klimaanlage konnte bei der Besichtigung nur eingeschränkt geprüft werden.
<b>Sitzheizung:</b>	Eingeschränkt geprüft
<b>Lichtanlage:</b>	Die Lichtanlage konnte zum Besichtigungszeitpunkt nur eingeschränkt geprüft werden.
<b>Sonnendach/ Verdeck:</b>	In Ordnung
<b>Bremsanlage:</b>	Die Bremsanlage wurde durch eine Inaugenscheinnahme geprüft.
<b>Motorlauf:</b>	Die Überprüfung des Motorlaufs war nur eingeschränkt möglich. Dabei wurden keine akustischen bzw. visuellen Auffälligkeiten festgestellt.
<b>Hinweis:</b>	*Serviceintervall nach Herstellervorgaben überzogen (24 Monate / 30.000 km) Kostenerweiterung durch fehlenden oder überzogenen Service / Verlust der Herstellergarantie möglich.

Schaden			
	<b>Karosserie außen</b>		
	<b>Bauteil</b>	<b>Schaden</b>	<b>Rep.-Art</b>
1.	Windschutzscheibe	Riss	Erneuern
	<b>Sonstiges</b>		
	<b>Bauteil</b>	<b>Schaden</b>	<b>Rep.-Art</b>
2.	Wartung über 4930 km überzogen. Kostenerweiterung durch Verlust der Herstellergarantie möglich.	Nicht Gepflegt	

Eine Vorschadenprüfung erfolgt ausschließlich im Rahmen und der Möglichkeiten einer Inaugenscheinnahme und Lackschichtenmessung ohne eine Demontage von Bauteilen. Ein möglicher Vorschadenumfang ist unbekannt.

Wir weisen darauf hin, dass das Fahrzeug zusätzlich zu den im Bericht aufgeführten Beschädigungen alters- und laufleistungsbedingte Gebrauchsspuren aufweisen kann, wie sie im normalen Gebrauch unvermeidlich sind (kleine Beulen, Dellen, Kratzer).

Es wird zudem keine Haftung für einen Defekt und / oder verborgen gebliebene Schäden im Hinblick auf Elektronik und Mechanik übernommen, sowie für arglistige Täuschung und verschwiegene Mängel.

## Bilddokumentation



Vorne links



Vorne rechts



Hinten rechts



Hinten links



Kofferraum



Innen



Kombiinstrument



Kilometerstand



Mittelkonsole

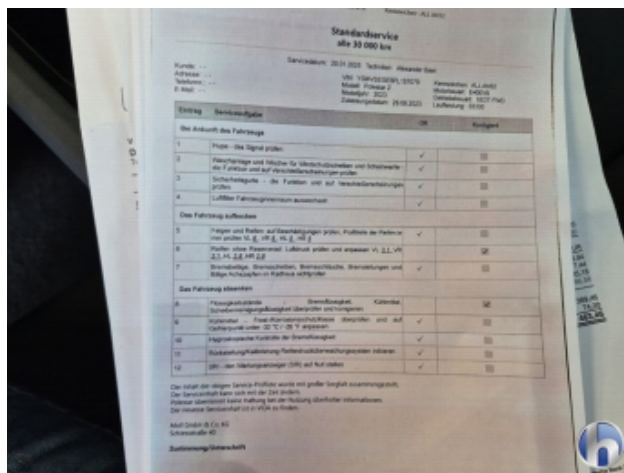

Serviceheft/Nachweis

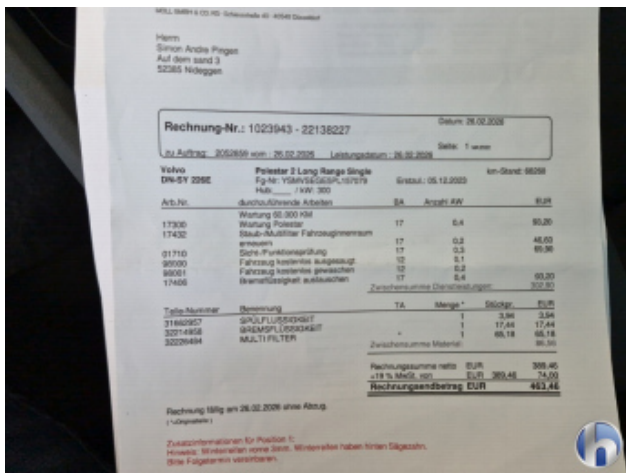

Serviceheft/Nachweis

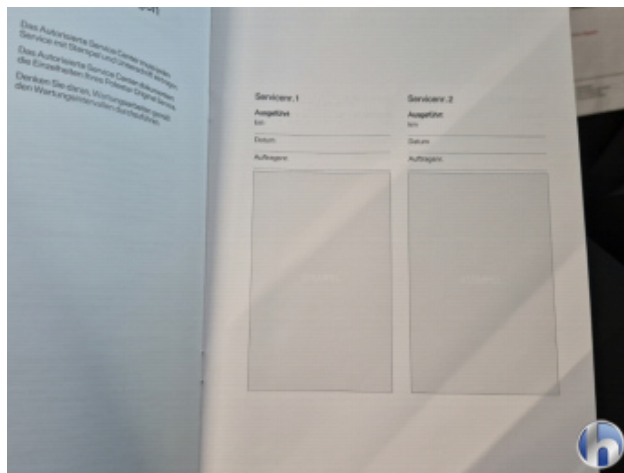

Serviceheft/Nachweis



Motorraum



Felgen



Bereifung



Bereifung



Bereifung



Bereifung



1. Windschutzscheibe  
Riss - Erneuern

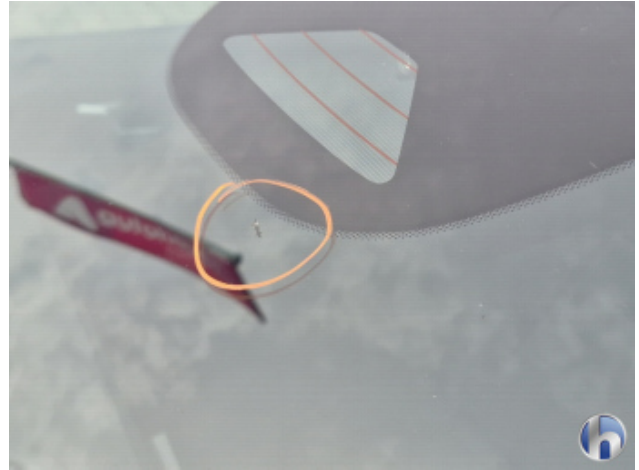

1. Windschutzscheibe  
Riss - Erneuern



1. Windschutzscheibe  
Riss - Erneuern



1. Windschutzscheibe  
Riss - Erneuern