



Zustandsbericht

- Protokoll der Fahrzeugbewertung -

Berichts-Nr: 10161616
vom: 04.03.2026

» Übersicht

Auftrags-Nr: 1002341385
Besichtigt am: 04.03.2026 12:26
Berichts-Nr: 10161616
FIN: WVVZZZCDXPW524344



Fahrzeugansicht - diagonal
vorne links



Fahrzeugansicht - diagonal
hinten rechts



Innenraum - Cockpit mit
Laufleistung



Zustandsbericht

- Protokoll der Fahrzeugbewertung -

Berichts-Nr: 10161616
vom: 04.03.2026

» Fahrzeugdaten

Fahrzeugkategorie:	Personenkraftwagen
Fahrzeugart:	Kombi
Hersteller:	Volkswagen
Modell:	Golf
HSN / TSN:	0603 / CNN
Erstzulassungsdatum:	22.02.2023
Laufleistung:	79.265 km
Nachweis Kilometerstand:	Abgelesen
Farbe:	Atlantik Blue Metallic
Farbe Dach:	Atlantik Blue Metallic
Antriebsart:	Frontantrieb
Motorisierung/Kraftstoff:	Diesel
Hubraum:	2.000 ccm
Leistung:	110 kW (150 PS)
Fahrzeuglänge:	
Fahrzeughöhe:	
Fahrzeugbreite:	
Zulässiges Gesamtgewicht:	
Radstand:	
Anzahl Achsen:	2
Zylinder:	4
Schadstoffklasse:	Euro 6
Anzahl Türen:	4
Anzahl Sitze:	5
Getriebe:	Schaltgetriebe 6-Gang
Polsterart:	Alcantara
Interieurfarbe:	Soul-Schwarz/Soul-Schwarz/Schwarz/ Storm Grey
Anzahl vorhandene Schlüssel:	2

» Dokumente & Wartung

Nächste HU:	02.2026
Zulassungsbescheinigung (ZBT1 Original) vorhanden:	Ja
Zulassungsbescheinigung entgegengenommen:	Nein
Kennzeichen entgegengenommen:	Keine
Wartungsheft:	Digital
Wartungsnachweis:	Vollständig
Datum der letzten Wartung:	13.05.2025
Km-Stand bei letzter Wartung:	58.479 km
Restlauf bis Service:	9.300 KM



Zustandsbericht

- Protokoll der Fahrzeugbewertung -

Berichts-Nr: 10161616
vom: 04.03.2026

» Fahrzeugausstattung

"Business Premium"-Paket	Diversity-Antenne für FM-Empfang
12-V-Steckdose im Gepäckraum	Doppelton-Signalhorn
2 LED-Leseleuchten vorn und 2 hinten	Drehstromgenerator 140 A
2 USB-C-Schnittstellen vorn, 2 USB-C-Ladebuchsen an der Mittelkonsolehinten; Ladeleistung bis zu 45 W	Dreipunkt-Automatiksicherheitsgurt für mittleren Rücksitzplatz
3 Kopfstützen hinten	Dreipunkt-Automatiksicherheitsgurte für die äußeren Rücksitzplätze
4 Leichtmetallräder "San Antonio" 7 J x 16	Dreipunkt-Automatiksicherheitsgurte vornmit Höheneinstellung und Gurtstraffer
4-Zylinder-Dieselmotor 2,0 l	Einparkhilfe - Warnsignale bei Hindernissen im Front- und Heckbereich
4-Zylinder-Dieselmotor 2,0 l TDI, 110 kW	Elektrische Luftzusatzheizung
6+1 Lautsprecher	Elektronische Begrenzung der Höchstgeschwindigkeit
6-Gang-Schaltgetriebe	Elektronische Differenzialsperre XDS
Abbiegebremsefunktion und Ausweichunterstützung	Elektronische Parkbremse inkl. Auto-Hold-Funktion
Abgasrohr hinten (Standard)	Elektronisches Stabilisierungsprogramm und elektromechanischer Bremskraftverstärker
Abgasnorm EU6 AP	Entfall des Schriftzugs für die Motorbezeichnung auf der Gepäckraumklappe
Airbag für Fahrer und Beifahrer, mit Beifahrerairbag-Deaktivierung	Entriegelung Heckklappe/Deckel hinten von außen
Ambientebeleuchtung 10-farbig	Fahrassistent "Travel Assist" und Spurhalteassistent "Lane Assist"
App-Connect inkl. App-Connect Wireless für Apple CarPlay und Android Auto	Fahrlichtschaltung automatisch, mit LED-Tagfahrlicht sowie Begrüßungs- und Verabschiedungslicht
Auslieferung auf Winterködern	Fahrzeuge ohne besonderen Produktaufwertungsmaßnahmen
Außen-Sound Standard	Fahrzeugklassen-Differenzierung -5H0-
Außenspiegel elektrisch einstell- und beheizbar, mit Memory-Funktion und Beifahrerspiegelabsenkung	Federbereich 17 nur Einbausteuerung keine Bedarfsprognose
Außenspiegel Fahrerseite asphärisch, Beifahrerseite konvex	Fernentriegelung für Rücksitzlehne
Außenspiegelgehäuse und Türgriffe in Wagenfarbe	Fertigungsablauf Standard
Autobahnlicht	Frontantrieb
Automatische Distanzregelung ACC "stop & go", mit Geschwindigkeitsbegrenzer	Frontscheibe in Verbundsicherheitsglas, wärme- und geräuschdämmend
Batterie 420A (70Ah)	Fußgängerschutzmaßnahmen erweitert
Batterie/Generator Kapazität Standard	Fußhebelwerk "Standard"
Bauteilesatz ohne länderspezifische Bauvorschrift	Gewichtsbereich 6 nur Einbausteuerung keine Bedarfsprognose
Beifahrersitzlehne nicht umklappbar	Heckspoiler in Wagenfarbe
Betriebserlaubnis Nachtrag	Innenspiegel abblendbar
Betriebsspannung 12 V	ISOFIX-Halteösen für Kindersitze auf denäußeren Rücksitzen sowie auf dem Beifahrersitz, i-Size-kompatibel
Bordliteratur in Deutsch (Deutschland)	Kältemittel R1234yf
Bordwerkzeug und Wagenheber	Kein Sonderfahrzeug, Standard-Ausführung
Car2X	Keine Aktionsausführung
Chrom-Applikationen an Spiegeleinstell- und Fensterheberschaltern, Chromleisten an den Auströmern	Kennzeichenträger vorn und hinten (ECE)
Dachhimmel	Klimaanlage "Climatronic" mit Aktiv-Kombifilter
Dachreling schwarz	Kombi-Instrument mit elektronischem Tachometer, Kilometer- und Tageskilometerzähler, Drehzahlmesser
Dämpfung vorn	Komfortausstattung
Dekoreinlagen "Nature Cross Brushed" für Instrumententafel und Türverkleidungen vorn	Kopfairbags vorn und hinten, Seitenairbags vorn, Center-Airbag
Digital Cockpit Pro, mehrfarbig, verschiedene Info-Profile wählbar	
Digitaler Radioempfang DAB+	



Zustandsbericht

Berichts-Nr: 10161616
vom: 04.03.2026

- Protokoll der Fahrzeugbewertung -

Kraftstoffsystem Diesel	Ohne Scheinwerferreinigungsanlage mit Waschwasser- Standanzeige
Landesverkaufsprogramm Deutschland	Ohne Sitzbelüftung/Massagesitze
LED-Rückleuchten	Ohne Spurwechselassistent
LED-Scheinwerfer	Ohne Systeme für den Fahrzeugzugang
Lendenwirbelstützen vorn	Ohne Vorbereitung Einbau Funkgerät
Leuchtweitenregulierung dynamisch	Ohne Vorbereitung Rundumtonkombination und ohne Funkantenne
Linkslenker	Ohne zus. Triebwerks-Unterschutz
Make-up-Spiegel beleuchtet in den Sonnenblenden	Ohne zus.Zierleisten
Mittelarmlehne vorn höhen- und längseinstellbar	Ohne Zusatz-/Standheizung
Modul Boden hinten Ausführung 4	Online-Dienst, mit OCU, mit Head Unit Codierung, ohne WFS- Verbund
Motorenstart Standard	Radio
Müdigkeitserkennung	Radsicherungen mit erweitertem Diebstahlschutz
Multifunktionskamera	Radstand
Multifunktionslenkrad in Leder, beheizbar	Rechtsverkehr
Navigationssystem "Discover Media" inkl. "Streaming & Internet"	Regionscode " ECE " für Radio
Nebelschlusslicht einseitig, Rückfahrlicht beidseitig	Reifen 205/55 R 16
Netztrennwand	Reifenkontrollanzeige
Nicht Heissland	Reifenlieferanten für EU Länder
Nichtraucherausführung - Ablagefach und 12-V-Steckdose vorn	Rücksitzbank ungeteilt, Lehne asymmetrisch geteilt umklappbar, mit Mittelarmlehne
Normal-Lackierung	San Antonio 7 J x 16, Reifen 205/55 R 16
Notbremsassistent "Front Assist" mit Fußgänger- und Radfahrererkennung	Schaltgetriebe MQ 281
Notruf-Service; keine Registrierung notwendig, Dienst ist bei Auslieferung aktiviert	Schalthebelknauf in Leder
Ohne 2. Batterie	Scheibenbremsen hinten
Ohne Aktivkohlebehälter mit SCR	Scheibenbremsen vorn
Ohne alternativ-Antriebssystem	Scheibenwaschdüsen vorn automatisch beheizt
Ohne Anhängervorrichtung	Scheibenwischer-Intervallschaltung mit Lichtsensor
Ohne Aufkleber und Embleme	Schlüsselloses Startsystem "Keyless Start" ohne Safe- Sicherung
Ohne Berg-Anfahr/ Abfahrhilfe/ Komfort- fahrhilfe	Seitenscheiben hinten und Heckscheibe abgedunkelt
Ohne besondere Karosseriemaßnahmen	Serienkraftstoff-Erstbefüllung
Ohne Dacheinsatz (Volldach)	Serviceanzeige 30000 km oder 2 Jahre (flexibel)
Ohne Dynamic Drive Control	Servolenkung elektromechanisch, geschwindigkeitsabhängig geregelt
Ohne Elektromotor (Hybrid)	Sicherheitsoptimierte Kopfstützen vorn
Ohne erweitertem Sicherheitssystem	Sitzmittelbahnen der Vordersitze und der äußeren Rücksitzplätze in Mikrovlies"ArtVelours"
Ohne Feuerlöscher	Spezielles Typschild für EG für M1-Pkw
Ohne Head-Up Display	Sportfahrwerk
Ohne Innenleuchte im Fußraum	Sportfahrwerk
Ohne Kamerasysteme/Umfeldsensorik	Sport-Komfortsitze vorn
Ohne Ladekabel	Sport-Komfortsitze vorn
Ohne Leergewichtsbereich	Sprachbedienung
Ohne Lichtassistent	Stabilisator hinten
Ohne Mode3 Ladekabel	Stabilisator vorn



Zustandsbericht

- Protokoll der Fahrzeugbewertung -

Berichts-Nr: 10161616
vom: 04.03.2026

Standard-Klimazonen
Start-Stopp-System mit Bremsenergie-Rückgewinnung
Stoßfänger in Wagenfarbe
Telefonschnittstelle "Comfort" mit induktiver Ladefunktion
Textilfußmatten vorn und hinten
Tire Mobility Set: 12-Volt-Kompressor und Reifendichtmittel
Transportschutzfolie (Mindestschutz) mit zus.
Transportschutzmaßnahmen
Tür und Seitenverkleidung
Türgriffmulden beleuchtet
Typprüfland Deutschland
Umfeldbeleuchtung mit Logoprojektion
UWB fähiges Land und Trägerfrequenz 433,92 bis 434,42Mhz
Variant
Variante
Verbandtasche, Warndreieck und Warnweste
Verkehrszeichenerkennung
Vierlenkerachse
Vorbereitet für "We Connect" und "We Connect Plus"
Vordersitze beheizbar
Vordersitze mit Höheneinstellung
Warnton und -leuchte für nicht angelegte Gurte vorn und hinten
Wartungsintervallverlängerung
Wegfahrsperrung elektronisch
Winterräder (zusätzlich), 4 Stahlräder 6,5 J x 16, Winterreifen
205/55 R 16 H
Winterräder (zusätzlich), 4 Stahlräder 6,5 J x 16, Winterreifen
205/55 R 16 H, Radvollblenden



Zustandsbericht

- Protokoll der Fahrzeugbewertung -

Berichts-Nr: 10161616
vom: 04.03.2026

» Bereifung

MONTIERTE BEREIFUNG

Hersteller	Ort	Position	Typ	Felge	Dimension	Profiltiefe
Nexen	Vorne	Links	Winter	Stahl	205/55 R 16 91 H	5,0 mm
Nexen	Vorne	Rechts	Winter	Stahl	205/55 R 16 91 H	5,0 mm
Nexen	Hinten	Links	Winter	Stahl	205/55 R 16 91 H	7,0 mm
Nexen	Hinten	Rechts	Winter	Stahl	205/55 R 16 91 H	7,0 mm

Reifen zulässig: Ja

Reifen verkehrssicher: Ja

ZUSÄTZLICHE BEREIFUNG

Hersteller	Ort	Position	Typ	Felge	Dimension	Profiltiefe
Pirelli			Sommer	Aluminium	205/55 R 16 91 V	6,0 mm
Pirelli			Sommer	Aluminium	205/55 R 16 91 V	6,0 mm
Nexen			Sommer	Aluminium	205/55 R 16 91 V	5,0 mm
Nexen			Sommer	Aluminium	205/55 R 16 91 V	5,0 mm

Reifen zulässig: Ja

Reifen verkehrssicher: Ja

ERSATZ-/NOTRAD & ZUBEHÖR

Bordwerkzeug vorhanden: Ja

Tirefit vorhanden: Ja

Tirefit Ablaufdatum: 11.2026

Kompressor vorhanden: Ja

Wagenheber vorhanden: Ja



Zustandsbericht

- Protokoll der Fahrzeugbewertung -

Berichts-Nr: 10161616
vom: 04.03.2026

» Wertmindernde Faktoren

Nr	Bauteil	Schadensbeschreibung	Reparaturempfehlung
1	Abgasanlage	Tierverbiss	Ersetzen
2	HU/AU (Haupt-/Abgasuntersuchung)	Abgelaufen	Erneuern

» Gebrauchsspuren

Nr	Bauteil	Schadensbeschreibung	Reparaturempfehlung
1	Windschutzscheibe	Steinschlag	Akzeptabel (Gebrauchsspur)
2	Stoßfänger vorne	Steinschlag	Akzeptabel (Gebrauchsspur)
3	Kotflügel hinten links	Delle(n)	Akzeptabel (Gebrauchsspur)
4	Tür hinten links	Delle(n)	Akzeptabel (Gebrauchsspur)
5	Stoßfänger hinten	Kratzer	Akzeptabel (Gebrauchsspur)
6	Einstiegsschweller hinten rechts	Kratzer	Akzeptabel (Gebrauchsspur)
7	Radkappe vorne rechts	Kratzer	Akzeptabel (Gebrauchsspur)



Zustandsbericht

- Protokoll der Fahrzeugbewertung -

Berichts-Nr: 10161616
vom: 04.03.2026

» Merkantile Wertminderung

Vorschäden bekannt:	Nein
Vorschäden feststellbar:	Nein
Nachlackierungen vorhanden:	Nein
Lackschichtdickenmessung durchgeführt:	Ja - ohne Auffälligkeiten/Abweichungen

ERGEBNISSE DER LACKSCHICHTDICKENMESSUNG

Die Messwerte lagen im üblichen Bereich.

Pro Bauteil wurden mindestens 3 Messungen durchgeführt.



Zustandsbericht

Berichts-Nr: 10161616
vom: 04.03.2026

- Protokoll der Fahrzeugbewertung -

» Hinweise zum Zustandsbericht

Angaben zum Auftrag und zum Bewertungsumfang:

Es wurde der Auftrag erteilt, einen Zustandsbericht über das beschriebene Fahrzeug zu erstellen.

Die Fahrzeugzustandsbewertung erfolgte auftragsgemäß auf Basis der vom Auftraggeber vorgegebenen Standards für Fahrzeugbewertungen. Die Feststellungen im Einzelfall trifft der Sachverständige aufgrund eigener Sachkunde und nach eigenem sachverständigen Ermessen.

Fahrzeug-Identifizierung:

WVWZZZCDXPW524344

FIN abgelesen und stimmt mit Unterlagen überein

Allgemeinzustand:

Gepflegter Allgemeinzustand

Besichtigungsbedingungen:

Eingeschränkt

Hebebühne/Hubmittel benutzt:

Ja

Motorenlauf durchgeführt:

Ja

Fahrprobe durchgeführt:

Nein



Zustandsbericht

- Protokoll der Fahrzeugbewertung -

Berichts-Nr: 10161616
vom: 04.03.2026

» Sonstige Bemerkungen

Vorliegendes Exemplar wurde auf elektronischem Wege erzeugt. Es ist ohne Originalunterschrift gültig.

Zusätzliche Hinweise zum Zustandsbericht:

(04.03.2026 12:09) Komfortelektronik geprüft i.O.Klimaanlage geprüft i.O.



Zustandsbericht

- Protokoll der Fahrzeugbewertung -

Berichts-Nr: 10161616
vom: 04.03.2026

» Ansichtsfotos



Fahrzeugansicht - diagonal vorne links



Fahrzeugansicht - diagonal vorne rechts



Fahrzeugansicht - diagonal hinten links



Fahrzeugansicht - diagonal hinten rechts



Innenraum - Cockpit mit Laufleistung



Equipment - Bordwerkzeug



Seitenansicht - Schweller links



Seitenansicht - Schweller rechts



Fahrzeug - Typenschild/Fahrgestellnummer



Räder - Rad montiert vorne links



Räder - Rad montiert vorne rechts



Räder - Rad montiert hinten links

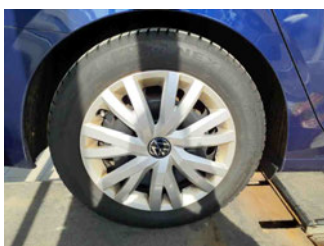

Räder - Rad montiert hinten rechts



Räder - Rad beiliegend #1



Räder - Rad beiliegend #2



Räder - Rad beiliegend #3



Zustandsbericht

- Protokoll der Fahrzeugbewertung -

Berichts-Nr: 10161616
vom: 04.03.2026



Räder - Rad beiliegend #4



Innenraum - Mittelkonsole



Fahrzeug - Motorraum offen



Equipment - Boardmappe/
Securitybag



Innenraum - Kofferraum



Fahrzeug - abgegebene ZB1



Räder - eingelegt im Fahrzeug

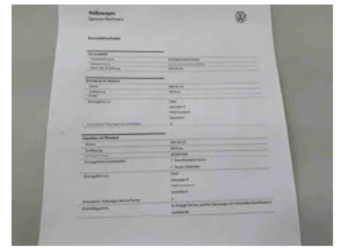

Fahrzeug - Serviceunterlagen /
Wartungsnachweis



Innenraum - vorne



Innenraum - hinten



Räder - Haltbarkeitsdatum
Tirefit



Unterbodenscan

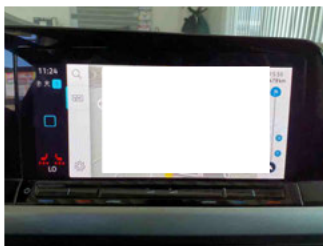

Innenraum -
Navigationsgerät/Radio



Zustandsbericht

- Protokoll der Fahrzeugbewertung -

Berichts-Nr: 10161616
vom: 04.03.2026

» Beschädigungsfotos

WERTMINDERNDE FAKTOREN

1 - Abgasanlage - Tierversiss - Ersetzen

Kommentar	Temperaturfühler
-----------	------------------



2 - HU/AU (Haupt-/Abgasuntersuchung) - Abgelaufen - Erneuern



GEBRAUCHSSPUREN

1 - Windschutzscheibe - Steinschlag - Akzeptabel (Gebrauchsspur)

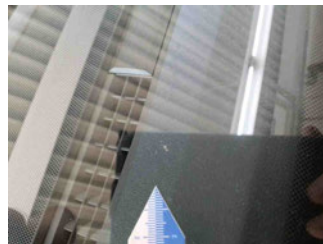

2 - Stoßfänger vorne - Steinschlag - Akzeptabel (Gebrauchsspur)





Zustandsbericht

- Protokoll der Fahrzeugbewertung -

Berichts-Nr: 10161616
vom: 04.03.2026

3 - Kotflügel hinten links - Delle(n) - Akzeptabel (Gebrauchsspur)

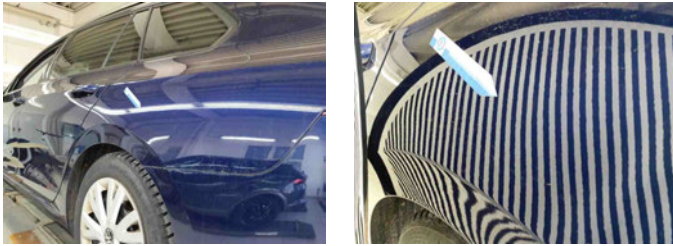

4 - Tür hinten links - Delle(n) - Akzeptabel (Gebrauchsspur)



5 - Stoßfänger hinten - Kratzer - Akzeptabel (Gebrauchsspur)

Kommentar	Ladekante
-----------	-----------



6 - Einstiegsschweller hinten rechts - Kratzer - Akzeptabel (Gebrauchsspur)



7 - Radkappe vorne rechts - Kratzer - Akzeptabel (Gebrauchsspur)

