

GKK Gutachten GmbH
 Theodorstr. 180, 40472 Düsseldorf

GKK Gutachten GmbH

Raiffeisen-Impuls Fuhrparkmanagement
 GmbH & Co. KG

Theodorstr. 180
 40472 Düsseldorf

Tel.: 0211 6878060
 www.gkk-gutachten.de
 Email: info@gkk-gutachten.de

Wertgutachten



Vorgang

Ihr Auftrag vom	29.05.2026 durch Raiffeisen-Impuls Fuhrparkmanagement GmbH & Co. KG
Besichtigungsort	36272 Niederaula, Industriestraße 11
Besichtigungsdatum	15.06.2026
Referenznummern	0002060465

Fahrzeugdaten / Technische Daten

Fahrzeugident.-Nr.	WF0NXXGCHNPD63370		
Fahrzeugart	PKW - Schräghecklimousine	Farbton / Lackart	Weiss / Uni
Hersteller	Ford	Nächste HU	keine Angabe
Typ / Verkaufsbez.	Focus 1.5 EcoBlue Titanium	Laufleistung abgelesen	87.338 km
Erstzulassung	12.04.2023	Emissionsklasse	keine Angabe
Getriebe / Gänge	Automatik / 8	Sitzplätze / Türen	5 / 5
Achsen / angetrieben	2 / 1	Anzahl Besitzer	unbekannt
Motorart	Reihenmotor / Diesel	Hubraum / Nennleistung	1.499 ccm / 85 KW
Antriebsart	Frontantrieb		

Fahrzeugdaten wurden durch den Auftraggeber mitgeteilt und am Fahrzeug gegengeprüft und ergänzt.

Montierte Räder:					
Position	Reifenart	Felgenart	Hersteller	Dimension	Profiltiefe
vorn links	Sommerreifen	Stahlrad	Goodyear	205/60 R16 92 V	5 mm
vorn rechts	Sommerreifen	Stahlrad	Goodyear	205/60 R16 92 V	5 mm
hinten rechts	Sommerreifen	Stahlrad	Goodyear	205/60 R16 92 V	5 mm
hinten links	Sommerreifen	Stahlrad	Goodyear	205/60 R16 92 V	5 mm
Reservebereifung: Fehlteil					

Allgemeines / Zustand	
<input checked="" type="checkbox"/> Fahrzeug ist fahrbereit	<input checked="" type="checkbox"/> Unterbodenkontrolle durchgeführt
<input checked="" type="checkbox"/> Fahrzeug ist zugelassen	<input checked="" type="checkbox"/> Hauptschlüssel vorhanden (Anzahl: 2)
<input checked="" type="checkbox"/> Batterie ist betriebsbereit	<input checked="" type="checkbox"/> Nebenschlüssel vorhanden (Anzahl: 0)
<input checked="" type="checkbox"/> Serviceheft vorhanden	<input checked="" type="checkbox"/> Rangierfahrt durchgeführt.
<input checked="" type="checkbox"/> Probefahrt durchgeführt.	<input checked="" type="checkbox"/> Ladekabel vorhanden
<input checked="" type="checkbox"/> Anhängerkupplung vorhanden	<input checked="" type="checkbox"/> Bordwerkzeug vorhanden
Keine Kundendienstnachweise vorhanden	

Funktionsfähigkeit / Auffälligkeiten	
<input checked="" type="checkbox"/> Motor startet eigenständig	<input checked="" type="checkbox"/> Schließanlage (ZV) funktionsfähig
<input checked="" type="checkbox"/> Lichtanlage funktionsfähig	<input type="checkbox"/> Schiebedach oder Verdeck funktionsfähig
<input checked="" type="checkbox"/> Fensterheber funktionsfähig	<input checked="" type="checkbox"/> Entertainment (Radio, Navigationssystem) funktionsfähig
<input checked="" type="checkbox"/> Kombiinstrument und Fahrzeuganzeigen	

Fahrzeugzustand	
<input checked="" type="checkbox"/> verschmutzt	<input checked="" type="checkbox"/> nass
<input checked="" type="checkbox"/> Eis	<input checked="" type="checkbox"/> Schnee

Fahrzeugstandort	
<input checked="" type="checkbox"/> unzureichende Lichtverhältnisse	<input checked="" type="checkbox"/> Lichtblendung (Besichtigung im Freien)
<input checked="" type="checkbox"/> Dunkelheit	<input checked="" type="checkbox"/> Fahrzeug eingeschränkt zugänglich

Legende : Ja Nein Nicht prüfbar Nicht vorhanden

Vorschaden	Der Vorschaden wurde fach- und sachgerecht behoben	Feststellung
Keine festgestellt.		

Anmerkungen

Ausstattung gemäß VIN-Abfrage

Serienausstattung (nicht verifiziert)	
Airbag Beifahrerseite abschaltbar	Anti-Blockier-System (ABS)
Antischlupfregelung (ASR)	Audio-Navigationssystem Ford SD (mit Ford SYNC 4 und Touchscreen-Farbdisplay)
Radioempfang digital (DAB)	Audiobedienung am Lenkrad
6 Lautsprecher	Sprachsteuerung und Bluetooth-Schnittstelle
Vorrüstung Mobiltelefon/Handy mit Bluetooth-/USB-Schnittstelle	Fahrassistenz-System: Sicherheitssystem SYNC mit automatischem Notruf
Ford SYNC 3 mit Navigation	Außenspiegel elektr. anklappbar
Außenspiegel elektr. verstell- und heizbar	Blinkleuchte in Außenspiegel integriert
Bord-/Verbrauchscomputer	Brillenfach in Dachhimmel / Dachkonsole integriert
Chrom Einfassung Seitenscheiben	Dachhimmel Stoff
Dachspoiler Wagenfarbe	Dimmer Instrumentenbeleuchtung
Elektr. Bremskraftverteilung (EBD)	Elektron. Stabilitäts-Programm (ESP)
Fahrassistenz-System: Berganfahr-Assistent (Hill-Holder)	Fahrassistenz-System: Notbrems-Assistent
Fahrassistenz-System: Post-Collision-System	Fahrassistenz-System: Pre-Collision-System
Fahrassistenz-System: Auffahrwarnsystem	Fahrassistenz-System: Spurhalteassistent
Farbdisplay (8 Zoll)	Farbdisplay für Bordcomputer
Fensterheber elektrisch vorn + hinten mit Komfortschließung	FordPass Connect inkl. eCall
Fußmatten Teppich	Gepäckraumabdeckung / Rollo
Geschwindigkeits-Regelanlage (Tempomat)	Getriebe Automatik - Typ: 8F35 (8-Stufen)
Lenkrad mit Schaltwippen	Innenraumfilter: Staub- und Pollenfilter
Innenspiegel mit Ablendautomatik	Intelligent Protection System (IPS)
Airbag Fahrer-/Beifahrerseite	Kopf-Schulter-Airbag vorn und hinten
Seitenairbag vorn	3-Punkt-Sicherheitsgurt hinten
Gurtstraffer	Intelligenter Geschwindigkeits-Begrenzer
Geschwindigkeits-Begrenzeranlage	Isofix-Aufnahmen für Kindersitz
Karosserie: 5-türig	Klimaautomatik 2-Zonen
Kopfstützen hinten mechan. verstellbar (3 Stück)	Kopfstützen vorn 4-fach verstellbar
Lenkrad (Leder 3-Speichen)	Lenksäule (Lenkrad) höhen-/längsverstellbar
LM-Felgen	Mittelarmlehne hinten
Mittelkonsole Premium	Mittelarmlehne vorn mit Staufach und 12V-Anschluß
Getränkehalter vorn	Modellpflege
Motor 1,5 Ltr. - 85 kW EcoBlue TDCi KAT	My Key (2. Fahrzeugschlüssel programmierbar)
Nebelscheinwerfer LED	Parkbremse elektrisch mit Auto-Hold-Funktion
Parkpilotsystem vorn und hinten	Power KeyFree-Startfunktion
Reifen-Reparaturkit	Reifendruck-Kontrollsystem
Rußpartikelfilter	Rücksitzlehne geteilt/klappbar (60:40)
Schalt-/Wählhebelgriff Leder	Schaltpunktanzeige
Scheibenwischer mit Regensensor	Scheinwerfer LED
Nebelscheinwerfer mit statischem Abbiegelicht	Heckleuchten LED
Scheinwerfer mit Ausschaltverzögerung	Scheinwerfer-Assistent mit Tag-/Nachtsensor
SCR-System (AdBlue-Technologie)	Servolenkung elektrisch
Sitz vorn links höhenverstellbar	Lendenwirbelstütze Sitz vorn links
Sitz vorn rechts höhenverstellbar	Lendenwirbelstütze Sitz vorn rechts
Sonnenblende links mit Spiegel	Sonnenblende rechts mit Spiegel
Sportsitze vorn	Start/Stop-Anlage

Serienausstattung (nicht verifiziert)			
Tagfahrlicht LED		Verglasung getönt	
Warnanlage für Sicherheitsgurte hinten		Warnanlage für Sicherheitsgurte vorn	
Zentralverriegelung mit Fernbedienung			
Sonderausstattung (verifiziert)			
Sonderlackierung Frost-Weiß	✓	Winter-Paket	✓
Frontscheibe heizbar	✓	Sitzheizung vorn	✓
Lenkrad heizbar	✓		

Wertbeeinflussende Faktoren		
Front (Angaben ohne MwSt.)	Reparaturkosten	MW
Stoßfänger vorne Verkleidung -lackiert-, beschädigt, ersetzen (Bild 18, Bild 19)	1122,53 €	673,52 €
Stoßfänger vorne Abdeckung Abschlepphaken, beschädigt, ersetzen (Bild 20, Bild 21)	34,13 €	20,48 €
Motorhaube, Steinschlag, lackieren (Bild 22, Bild 23)	662,07 €	397,24 €
Seite links (Angaben ohne MwSt.)	Reparaturkosten	MW
Tür vorne links Einstieg, verkratzt, Smartrepair (Bild 27, Bild 28)	120,00 €	120,00 €
Seitenwand links, beschädigt, instand setzen - lackieren (Bild 38, Bild 39)	530,91 €	350,45 €
Seite rechts (Angaben ohne MwSt.)	Reparaturkosten	MW
Tür vorne rechts Einstieg, verkratzt, Smartrepair (Bild 34, Bild 35)	40,00 €	40,00 €
Heck (Angaben ohne MwSt.)	Reparaturkosten	MW
Stoßfänger hinten Verkleidung -lackiert-, verkratzt, lackieren (Bild 29, Bild 30)	593,56 €	356,14 €
Reifen, Felgen, Radkappen (Angaben ohne MwSt.)	Reparaturkosten	MW
Reifenreparaturset komplett, fehlt, ersetzen (Bild 14)	102,00 €	102,00 €
Interieur (Angaben ohne MwSt.)	Reparaturkosten	MW
Fußmatte(n) vorne links, beschädigt, ersetzen (Bild 37)	25,00 €	15,00 €
Zubehör, Bordwerkzeug (Angaben ohne MwSt.)	Reparaturkosten	MW
Bordmappe Serviceheft, fehlt, ersetzen (Bild 36)	12,00 €	12,00 €
Sonstiges (Angaben ohne MwSt.)	Reparaturkosten	MW
HU (Hauptunters.) PKW / Transporter, kein gültiger Nachweis vorhanden, durchführen (Bild 17)	132,77 €	132,77 €
Inspektion groß Mittelklasse, kein gültiger Nachweis vorhanden, durchführen (Bild 15, Bild 16)	640,85 €	640,85 €
Fahrzeug außen, Anhaftungsspuren, aufbereiten (Bild 24, Bild 25, Bild 26)	159,52 €	159,52 €
Fahrzeug innen, verkratzt und verschmutzt, aufbereiten (Bild 31, Bild 32, Bild 33)	159,52 €	159,52 €

Bei der Berechnung der einzelnen Beträge wurde für die Lackiervorbereitung ein Gesamtbetrag von 442,23 EUR berücksichtigt und auf die Lackierpositionen verteilt.

Wertermittlung (bezogen auf den Besichtigungszeitpunkt, Angaben ohne MwSt)	
Reparaturkosten	4.334,86 €
Minderwert	3.179,49 €
Händlereinkaufspreis	6.775,00 €
Händlerverkaufspreis	8.075,00 €

Besichtigungsbedingungen

Bei dieser Besichtigung wurde eine äußere Inaugenscheinnahme am undemontierten Fahrzeug unter Berücksichtigung der vorgefundenen Besichtigungsbedingungen durchgeführt. Es werden keinerlei Eigenschaften von nicht geprüften oder nur eingeschränkt prüfbar Bereichen des Fahrzeugs zugesichert.

Minderwert

Die festgesetzten Beträge für den Minderwert „MW“ entsprechen nicht den Reparaturkosten für die aufgeführten Beschädigungen sondern orientieren sich an Fahrzeugalter und Laufleistung.

Bei der Ermittlung des ausgewiesenen Fahrzeugwertes fanden diese Werte Verwendung. Berücksichtigt wurden nur überdurchschnittliche Beschädigungen.

Dieses Dokument enthält im Anhang die Fotodokumentation mit 39 Fotos.

Rudzinski, Bernd

Der Sachverständige, 16.06.2026

Fotoanlage



Bild 1



Bild 2

Fotoanlage



Bild 3



Bild 4

Fotoanlage



Bild 5



Bild 6

Fotoanlage



Bild 7



Bild 8

Fotoanlage



Bild 9

Fotoanlage



Bild 10

Fotoanlage



Bild 11



Bild 12

Fotoanlage



Bild 13



Bild 14 Reifenreparaturset, komplett, fehlt, ersetzen

Fotoanlage



Bild 15 Inspektion groß, Mittelklasse, kein gültiger Nachweis vorhanden, durchführen



Bild 16 Inspektion groß, Mittelklasse, kein gültiger Nachweis vorhanden, durchführen

Fotoanlage



Bild 17 HU (Hauptunters.), PKW / Transporter, kein gültiger Nachweis vorhanden, durchführen



Bild 18 Stoßfänger vorne, Verkleidung -lackiert-, beschädigt, ersetzen

Fotoanlage



Bild 19 Stoßfänger vorne, Verkleidung -lackiert-, beschädigt, ersetzen



Bild 20 Stoßfänger vorne, Abdeckung Abschlepphaken, beschädigt, ersetzen

Fotoanlage



Bild 21 Stoßfänger vorne, Abdeckung Abschlepphaken, beschädigt, ersetzen



Bild 22 Motorhaube, Steinschlag, lackieren

Fotoanlage



Bild 23 Motorhaube, Steinschlag, lackieren



Bild 24 Fahrzeug, außen, Anhaftungsspuren, aufbereiten

Fotoanlage

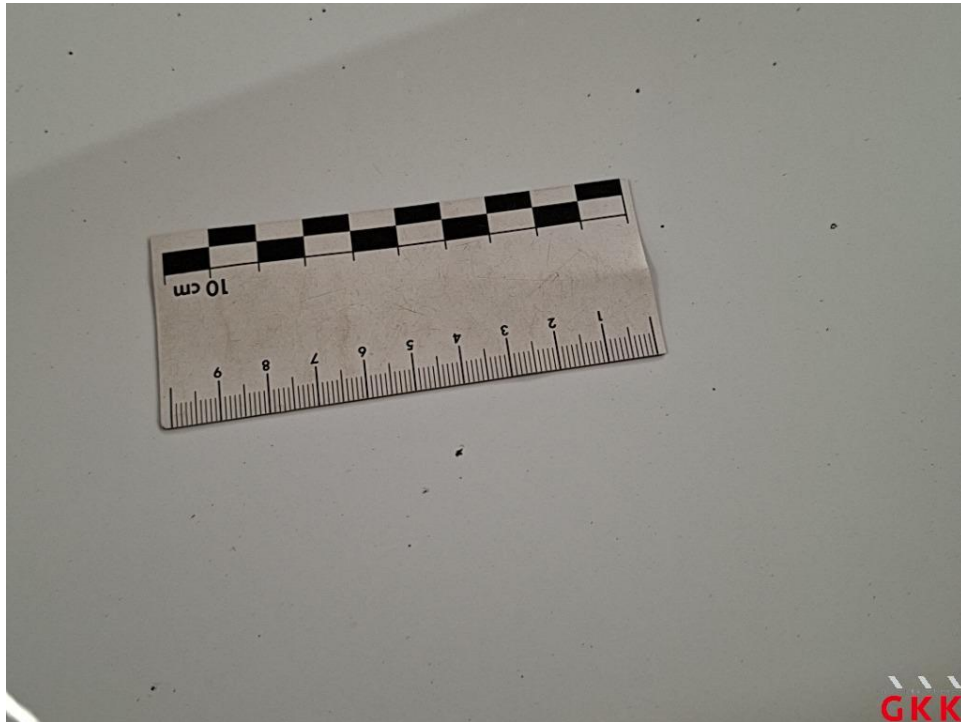

Bild 25 Fahrzeug, außen, Anhaftungsspuren, aufbereiten



Bild 26 Fahrzeug, außen, Anhaftungsspuren, aufbereiten

Fotoanlage



Bild 27 Tür vorne links, Einstieg, verkratzt, Smartrepair



Bild 28 Tür vorne links, Einstieg, verkratzt, Smartrepair

Fotoanlage

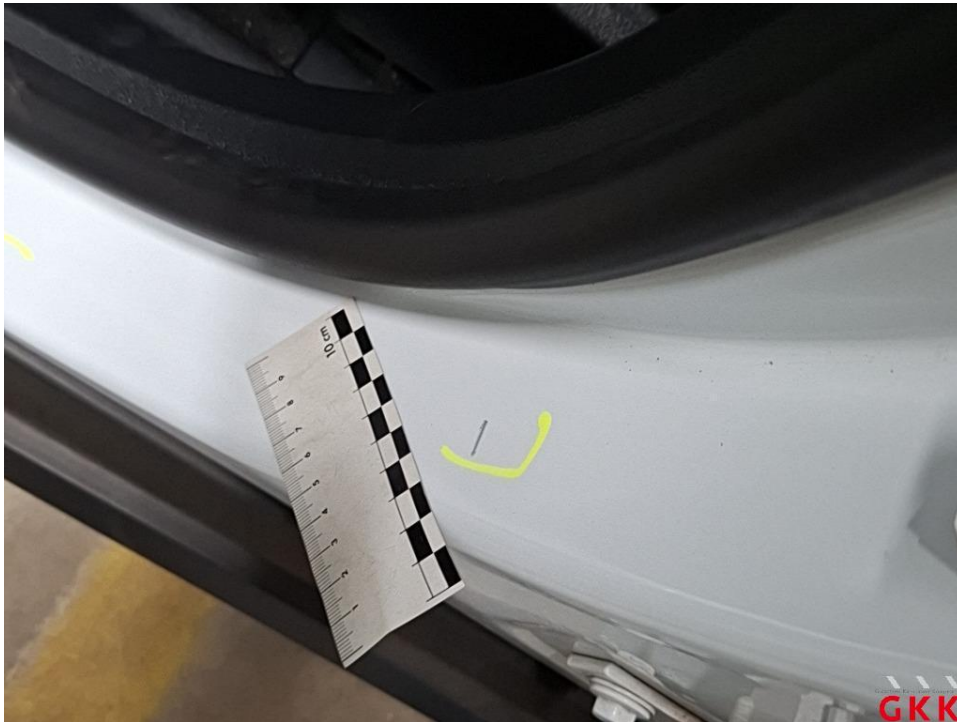

Bild 29 Stoßfänger hinten, Verkleidung -lackiert-, verkratzt, lackieren



Bild 30 Stoßfänger hinten, Verkleidung -lackiert-, verkratzt, lackieren

Fotoanlage



Bild 31 Fahrzeug, innen, verkratzt und verschmutzt, aufbereiten

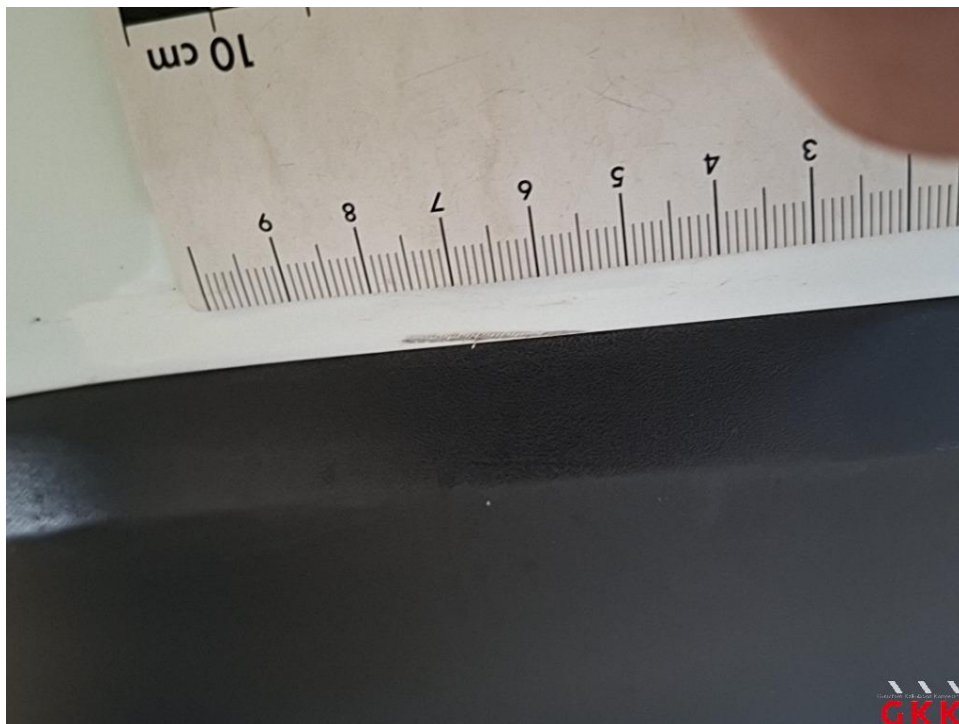

Bild 32 Fahrzeug, innen, verkratzt und verschmutzt, aufbereiten

Fotoanlage



Bild 33 Fahrzeug, innen, verkratzt und verschmutzt, aufbereiten



Bild 34 Tür vorne rechts, Einstieg, verkratzt, Smartrepair

Fotoanlage



Bild 35 Tür vorne rechts, Einstieg, verkratzt, Smartrepair



Bild 36 Bordmappe, Serviceheft, fehlt, ersetzen

Fotoanlage

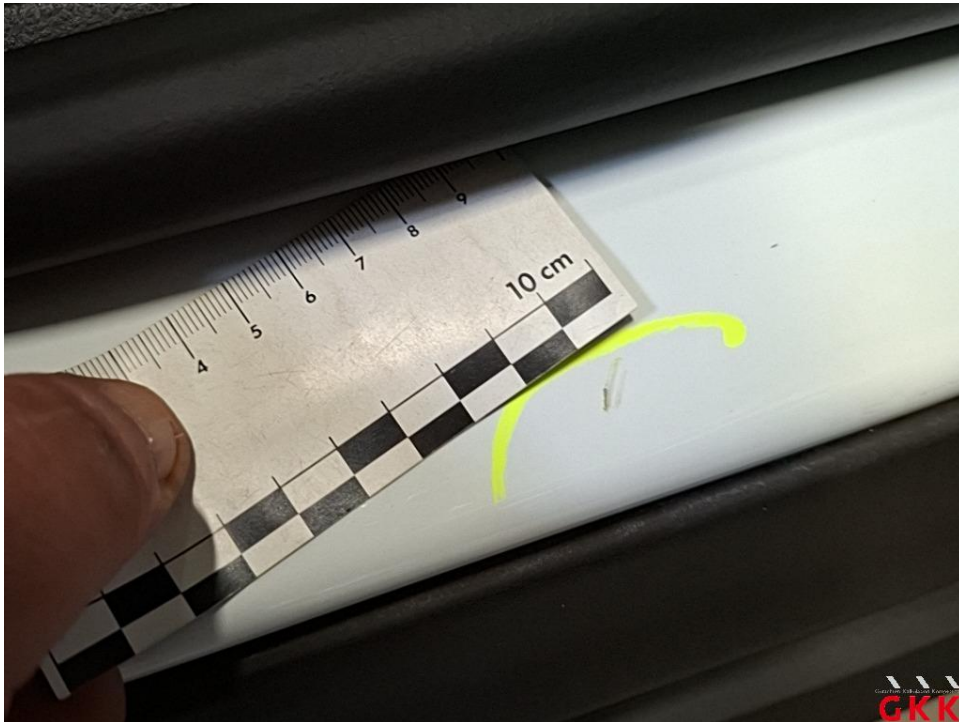

Bild 37 Fußmatte(n), vorne links, beschädigt, ersetzen



Bild 38 Seitenwand links, beschädigt, instand setzen - lackieren

Fotoanlage



Bild 39 Seitenwand links, beschädigt, instand setzen - lackieren